



## **ПРОГРАМ ПОСЛОВАЊА ПРЕДУЗЕЋА ЗА 2019. ГОДИНУ**

Пословно име: **ЈП ”Национални парк Фрушка гора”**

Седиште: **Сремска Каменица, Змајев трг 1**

Претежна делатност: **Заштита природних вредности**

Матични број: **080422 92**

ПИБ: **102145049**

ЈББК: **81064**

Надлежно министарство: **Министарство заштите животне средине**

**Сремска Каменица, април 2019. године**



ЈП "Национални парк Фрушка гора"  
Змајев трг 1, 21208 Сремска Каменица, Србија  
Тел: 021/463-667, факс: 021/462-662  
www: npfruskagora.co.rs  
е-mail: office@npfruskagora.rs  
Број: 707/3  
Дана: 15.04.2019.



На основу члана 22. Закона о јавним предузећима ("Сл. гласник РС", бр. 15/2016), члана 23. Одлуке о усклађивању пословања Јавног предузећа "Национални парк Фрушка гора" Сремска Каменица са Законом о јавним предузећима ("Сл. гласник РС", бр. 8/2017) и члана 15. Статута ЈП "Национални парк Фрушка гора", Надзорни одбор Јавног предузећа, на седници одржаној 15.04.2019. године, донео је следећу :

### О Д Л У К У

Доноси се Програм пословања ЈП "Национални парк Фрушка гора" за 2019. годину.

Ставља се ван снаге Одлука о доношењу Програма пословања ЈП "Национални парк Фрушка гора" за 2019. годину, бр. 310/2 од 27.02.2019. године.

### Образложење

Члан 22. став 1. тачка 2. Закона о јавним предузећима прописује да Надзорни одбор доноси годишњи, односно трогодишњи програм пословања, усклађен са дугорочним и средњорочним планом пословне стратегије.

Члан 23. став 1. тачка 2. Одлуке о усклађивању пословања Јавног предузећа "Национални парк Фрушка гора" Сремска Каменица са Законом о јавним предузећима прописује да Надзорни одбор доноси годишњи програм пословања, усклађен са дугорочним и средњорочним планом пословне стратегије и развоја.

Члан 15. став 1. тачка 2. Статута ЈП "Национални парк Фрушка гора" прописује да Надзорни одбор Јавног предузећа доноси годишњи програм пословања, усклађен са дугорочним и средњорочним планом пословне стратегије, уз сагласност Владе.

Сходно наведеном, на седници Надзорног одбора ЈП "Национални парк Фрушка гора", одржаној дана 15.04.2019. године, донета је одлука као у диспозитиву.

в.д. председника Надзорног одбора  
Немања Старовић, мастер историчар

## С А Д Р Ж А Ј

|                                                                    |     |
|--------------------------------------------------------------------|-----|
| 1. ОПШТИ ПОДАЦИ.....                                               | 2   |
| 2. АНАЛИЗА ПОСЛОВАЊА У 2018. ГОДИНИ.....                           | 12  |
| 3. ЦИЉЕВИ И ПЛАНИРАНЕ АКТИВНОСТИ ЗА 2019. ГОДИНУ.....              | 27  |
| 4. ПЛАНИРАНИ ИЗВОРИ ПРИХОДА И ПОЗИЦИЈЕ<br>РАСХОДА ПО НАМЕНАМА..... | 38  |
| 5. ПЛАНИРАНИ НАЧИН РАСПОДЕЛЕ ДОБИТИ.....                           | 112 |
| 6. ПЛАН ЗАРАДА И ЗАПОШЉАВАЊА.....                                  | 113 |
| 7. КРЕДИТНА ЗАДУЖЕНОСТ.....                                        | 122 |
| 8. ПЛАНИРАНЕ НАБАВКЕ.....                                          | 124 |
| 9. ПЛАН КАПИТАЛНИХ УЛАГАЊА И ИНВЕСТИЦИЈА.....                      | 128 |
| 10. КРИТЕРИЈУМИ ЗА КОРИШЋЕЊЕ СРЕДСТАВА ЗА<br>ПОСЕБНЕ НАМЕНЕ.....   | 132 |
| 11. ЗАВРШНЕ ОДРЕДБЕ.....                                           | 133 |

## 1. ОПШТИ ПОДАЦИ

### 1.1. Статус, правна форма и делатност

|                          |                                                                                 |
|--------------------------|---------------------------------------------------------------------------------|
| Пуно пословно име        | Јавно предузеће „Национални парк Фрушка гора“<br>Сремска Каменица, Змајев трг 1 |
| Оснивач                  | Република Србија                                                                |
| Седиште                  | Сремска Каменица, Змајев трг 1                                                  |
| Број запослених          | 151                                                                             |
| Делатност                | 9104 - Делатност ботаничких и зоолошких вртова<br>и заштита природних вредности |
| Датум оснивања           | 1961. год.                                                                      |
| Бројеви рачуна у банкама | 205-238285-26<br>160-15115-30                                                   |
| Матични број             | 08042292                                                                        |
| ПИБ                      | 102145049                                                                       |
| Директор                 | Дипл. економиста Радослав Крунић                                                |

#### Основна делатност Предузећа је:

9104 - Делатност ботаничких и зоолошких вртова и заштита природних вредности.

#### Предузеће обавља следеће послове:

Делатност јавног предузећа од општег интереса је управљање заштићеним подручјем, у складу са законом.

Јавно предузеће обавља и делатности заштите, унапређења, презентације и популаризације националног парка и његових природних вредности и културних добара; обезбеђивања несметаног одвијања природних процеса и одрживог коришћења природних ресурса, прикупљања, обраде података и вођења евиденције о природним вредностима, људским активностима и процесима који представљају фактор угрожавања и оштећења националног парка; праћења стања очуваности природе и степена угрожености објеката геонаслеђа, дивљих биљних и животињских врста и њихових станишта, станишних типова, еколошки значајних подручја, еколошких коридора и предела; надзора над спровођењем услова и мера заштите природе у националном парку; надзора над правним и физичким лицима који обављају дозвољене делатности у националном парку у складу са законом; газдовања и одрживог коришћења шума; заштите, гајења, унапређивања и одрживог коришћења ловне и риболовне фауне; управљања грађевинским земљиштем које му је пренето на коришћење; организовања истраживања у области заштите и развоја националног парка; одрживог туризма у националном парку; пројектовања, изградње и одржавања објеката који су у функцији заштите одрживог туризма; геодетских послова везаних за шуме, земљиште и објекте; управљање посетиоцима, као и делатности:

- 02.10 Гајење шума и остале шумске делатности
- 02.20 Сеча дрвећа
- 01.70 Лов, траперство и одговарајуће услужне делатности
- 03.12 Слатководни риболов
- 03.22 Слатководне аквакултуре
- 81.30 Услуге уређења и одржавања околине
- 55.20 Одмаралишта и слични објекти за краћи боравак
- 55.30 Делатност кампова, аутокампова и кампова за туристичке приколице
- 55.10 Хотели и сличан смештај
- 56.10 Делатност ресторана и покретних угоститељских објеката
- 79.11 Делатност путничких агенција
- 79.90 Остале услуге резервације и делатности повезане са њима
- 16.10 Резање и обрада дрвета
- 16.23 Производња остале грађевинске столарије и елемената
- 16.24 Производња дрвне амбалаже
- 46.32 Трговина на велико месом и производима од меса
- 46.38 Трговина на велико осталом храном, укључујући рибу, љускарне и мекушце
- 46.73 Трговина на велико дрветом и грађевинским материјалом и санитарном опремом
- 47.22 Трговина на мало месом и производима од меса у специјализованим продавницама
- 47.23 Трговина на мало рибом, љускарима и мекушцима у специјализованим продавницама
- 47.70 Трговина на мало осталом робом у специјализованим продавницама
- 47.99 Остала трговина на мало изван продавница, тезги и пијаца
- 71.12 Инжењерске делатности и техничко саветовање

Јавно предузеће обавља и друге делатности у складу са законом.

Јавно предузеће дужно је да обезбеди трајно обављање делатности од општег интереса, као и развоја и унапређења делатности.

## 1.2. Визија и мисија

Предузеће као управљач Националног парка Фрушка гора, ће унапређивати стање заштићеног добра, применом одговарајућег модела управљања природним и културно-историјским наслеђем и при том имати :

### а) Визију

Предузеће као управљач Националног парка Фрушка гора сагледавајући циљеве оснивања јавног предузећа и обавезе управљача, као и основ за оснивање Националног парка и на тај начин преузете законске обавезе сагледава могућности и подузима радње и активности на стварању претпоставки да Национални парк Фрушка гора у будућности сачува и унапреди све вредности заштићеног подручја које су наведене у мисији и циљевима оснивања на начин да организационо, технички и технолошки унапреди, инфраструктурно опреми и промовише заштићено подручје како би било препознато од стране међународне, националне и локалне заједнице по својим природним културно-историјским вредностима и социјално-економском значају

### б) Мисију

Предузеће као управљач заштићеног подручја Националног парка Фрушка гора, у циљу обезбеђивања трајног обављања делатности од општег интереса и редовног задовољавања потреба корисника производа и услуга има мисију да у циљу одржавања степских и шумо-степских станишта, одржавања шумског екосистема са разноврсним типовима храстових шума, посебно реликтном термофилном шумом храстова са грабићем, медитеранског обележја, чувања станишта и популације дивље флоре националног и европског значаја са присуством панонских ендемских и бројних реликтних врста из терцијара из породице орхидеја; очување станишта преко двесте врста птица, посебно орла крсташа, орла кликташа, црне роде, голуба дупљаша, црне жуне, беловрате мухарице и црноглаве стрнадице, очувања глобално угрожене врсте текуница; очување налазишта фосила, изданака са откривеним геолошким творевинама значајним за сагледавање геолошке грађе и историјско-геолошког развојалитосфере; очување јединственог брдског предела са гребенским делом под шумом и падинама; очување реке Дунав, изворишта воде и влажних станишта; очување културно историјских споменика са 17 српских православних манастира и заштита очувања спомен обележја, ради на развоја и унапређења делатности од општег интереса, обезбеђује техничко-технолошко и економско јединства система јавног предузећа и његовим развојем перманентно унапређује и промовише заштићено подручје, чува заштићено подручје и спроводи прописане режиме заштите, осигура неометано одвијање природних процеса и одрживог коришћења заштићеног подручја, води евиденцију о људском активностима, непокретностима и корисницима у и на заштићеном подручју осигура несметано одвијање природних процеса и одрживог коришћења, обезбеди надзор на спровођењем услова и мера заштите, оствари сарадњу са републичким, покрајинским органима и са локалном самоуправом и сарадњу са удружењима и другим корисницима.

### 1.3. Стратешка документа

Програм пословања Јавног предузећа “Национални парк Фрушка гора” за 2019. годину урађен је у складу са прописима које предузеће примењује у свом пословању и то:

#### ЗАКОНИ

Закон о јавним предузећима (“Службени гласник РС”, број 15/2016), Закон о националним парковима (“Сл. гласник РС”, бр. 84/2015), Закон о заштити природе (“Службени гласник РС”, бр. [36/2009](#), [88/2010](#), [91/2010](#), 14/2016 и 95/2018-др. закон), Закон о шумама (“Службени гласник РС”, бр. 30/2010, 93/2012, 89/2015 и 95/2018-др. закон), Закон о дивљачи и ловству (“Сл. гласник РС”, бр. 18/2010 и 95/2018-др. закон), Закон о заштити и одрживом коришћењу рибљег фонда (“Сл. гласник РС”, бр. 128/2014 и 95/2018-др. закон), Закон о раду (“Службени гласник РС”, бр. 24/2005, 61/2005, 54/2009, 32/2013, 75/2014, 13/2017 – одлука УС, 113/2017 и 95/2018-аутентично тумачење), Закон о безбедности и здрављу на раду (“Службени гласник РС”, бр. 101/2005, 91/2015 и 113/2017 – други закон), Закон о јавним набавкама (“Службени гласник РС”, бр. 124/2012, 14/2015 и 68/2015), Закон о рачуноводству (“Службени гласник РС”, бр. 62/2013 и 30/2018), Закон о ревизији (“Службени гласник РС”, бр. 62/2013 и 30/2018), Закон о порезу на додату вредност (“Службени гласник РС”, бр. 84/2004, 86/2004 - испр., 61/2005, 61/2007, 93/2012, 108/2013, 6/2014 – усклађени дин. изн., 68/2014 – др. закон, 142/2014, 5/2015 – усклађени дин. изн., 83/2015, 5/2016, 113/2017, 13/2018 – усклађени дин. изн., 30/2018 и 4/2019 – усклађени дин. изн.), Закон о заштити узбуњивача (“Службени гласник РС”, бр. 128/2014), Закон о слободном приступу информацијама од јавног значаја (“Службени гласник РС”, бр. 120/2014, 54/2007, 104/2009 и 36/2010), Закон о привредним друштвима („Сл.гласник РС“ бр. 36/2011, 99/2011, 83/2014 - др. закон, 5/2015, 44/2018 и 95/2018), Закон о туризму („Сл.гласник РС“, бр. 36/2009, 88/2010, 99/2011 - др.закон, 93/2012, 84/2015 и 83/2018), Закон о културним добрима („Сл.гласник РС“ бр. 71/1994, 52/2011 - др.закон и 99/2011 - др.закон), Закон о утврђивању максималне зараде у јавном сектору („Сл.гласник РС“ број 93/12), Закон о привременом уређивању основица за обрачун и исплату плата, односно зарада и других примања код корисника јавних средстава („Сл.гласник РС“ број 116/2014), Закон о изменама и допуни Закона о привременом уређивању основица за обрачун и исплату плата, односно зарада и других сталних примања код корисника јавних средстава („Службени гласник РС“, број 95/18), Закон о буџетском систему („Сл.гласник РС“ број 54/2009 73/2010, 101/2010, 101/2011, 93/2012, 62/2013, - испр., 108/2013, 142/2014, 68/2015 – др. закон, 103/2015, 99/2016, 113/2017 и 95/2018), Закон о буџету Републике Србије за 2019. годину („Сл.гласник РС“ број 95/2018), Закон о заштити од пожара („Сл.гласник РС“, број 111/2009, 20/2015, 87/2018 – др. закон, 87/2018 и 87/2018 – др. закон), Закон о роковима измирења новчаних обавеза у комерцијалним трансакцијама („Сл.гласник РС“, број 119/2012, 68/2015 и 113/2017), Закон о регистру запослених, изабраних, именованих, постављених и ангажованих лица код корисника јавних средстава („Сл.гласник РС“ бр. 68/2015 и 79/2015-испр.), Закон о јавној својини (“Сл. гласник РС”, бр. 72/2011, 88/2013, 105/2014, 104/2016 – др. закон, 108/2016, 113/2017 и 95/2018), Закон о накнадама за коришћење јавних добара („Сл.гласник РС“ број 95/2018).

#### ПОДЗАКОНСКИ АКТИ

Уредба о поступку за прибављање сагласности за ново запошљавање и додатно радно ангажовање код корисника јавних средстава („Сл.гласник РС“ бр. 113/2013, 21/2014, 66/2014, 118/2014, 22/2015 и 59/2015), Уредба о условима прибављања и отуђења непокретности

непосредном погодбом и давања у закуп ствари у јавној својини, односно прибављања и уступања искоришћавања других имовинских права, као и поступцима јавног надметања и прикупљања писмених понуда ("Сл. гласник РС", бр. 16/2018), Правилник о службеној одећи чувара заштићеног подручја ("Службени гласник РС", бр. 117/2014 и 93/2015), Уредба о ближим критеријумима, начину обрачуна и поступку наплате накнаде за коришћење заштићеног подручја ("Сл. гласник РС", бр. 43/2010), Уредба о утврђивању елемената годишњег програма пословања пословања за 2019. годину, односно трогодишњег програма пословања за период 2019-2021. године јавних предузећа и других облика организовања који обављају делатност од општег интереса ("Сл. гласник РС", бр. 86/2018), Правилник о шумском реду ("Службени гласник РС", бр. 38/2011, 75/2016 и 94/2017), Правилник о начину унутрашњег узбуњивања начину одређивања овлашћеног лица код послодавца као и другим питањима од значаја за унутрашње узбуњивање код послодавца који има више од десет запослених ("Службени гласник РС", бр. 49/2015 и 44/2018 – др. пропис), Правилник о начину и времену вршења дознаке, додељивању, облику и садржини дозначног жига и жига за шумску кривицу, обрасцу дозначне књиге, односно књиге шумске кривице, као и о условима и начину сече у шумама ("Службени гласник РС", бр. 65/2011, 47/2012 и 8/2017), Правилник о облику и садржини шумског жига, обрасцу пропратнице, односно отпремнице, условима, начину и року жигосања посеченог дрвета ("Службени гласник РС", бр. 95/92, 54/2000 и 93/2016), Правилник о начину и поступку вршења надзора над спровођењем Закона о роковима измирења новчаних обавеза у комерцијалним трансакцијама између јавног сектора и привредних субјеката у којима су субјекти јавног сектора дужници и између субјеката јавног сектора, као и о начину и поступку достављања и преузимања података о преузетим обавезама субјеката јавног сектора, ради вршења тог надзора („Сл.гласник РС“ бр. 88/2015 и 16/2018), Правилник о обрасцима тромесечних извештаја о реализацији годишњег, односно трогодишњег програма пословања јавних предузећа („Сл.гласник РС“ број 36/2016), Покрајинска скупштинска одлука о буџету Аутономне покрајине Војводине за 2019. годину (“Службени лист АПВ”, број 60/2018).

## ИНТЕРНИ АКТИ

Одлука о усклађивању пословања јавног предузећа “Национални парк Фрушка гора” Сремска Каменица са Законом о јавним предузећима (05 број: 023-732/2017 од 31.01.2017. године), Одлука о накнадама за коришћење заштићеног подручја Национални парк Фрушка гора (бр.309/1 од 26.02.2019. године), Статут ЈП "Национални парк Фрушка гора"(бр. 1720/3 од 17.07.2017. године), Правилник о унутрашњем реду и чуварској служби Националног парка Фрушка гора (бр. 2867/3 од 28.12.2010. године), Упутство о начину вршења послова чуварске службе ЈП "Национални парк Фрушка гора" (бр. 693 од 24.03.2011. године), Правилник о изменама и допунама правилника о рачуноводству и рачуноводственим политикама (од 30.11.2005. године), Одлука о одређивању услуга које ЈП "Национални парк Фрушка гора" обавља трећим лицима, уз накнаду и начин утврђивања те накнаде (бр. 2060/7 од 27.09.2010. године), Правилник о коришћењу службених возила (од 27.03.2009. године), Правилник о коришћењу средстава репрезентације (од 27.03.2009. године), Правилник о унутрашњим ознакама у националном парку Фрушка гора (бр. 2439/5 од 07.11.2007. године), Одлука о накнадама за коришћење замљишта ван граница националног парка Фрушка гора (бр. 2350/4 од 17.11.2006. године), Правилник о решавању стамбених потреба запослених (бр. 583/4 од 07.03.2005. године), Правилник о образовању и стручном усавршавању запослених у ЈП "Национални парк Фрушка гора" ( од 04.11.2002. године), Правилник о начину чувања пословне и друге тајне ЈП "Национални парк Фрушка гора" Сремска Каменица (бр. 701 од 21.05.2003. године), Правилник о служби надзора (бр. 92/2 од 03.02.1995. године), Упутство о начину вршења послова службе надзора ЈП "Национални парк Фрушка гора", Правилник о лову у ловишту "Национални парк Фрушка гора", Правилник о начину и поступку унутрашњег узбуњивања у ЈП "Национални парк Фрушка гора" Сремска Каменица (бр. 2308-2 од



30.11.2015. године), Правилник о раду, Правилник о систематизацији послова ЈП "Национални парк Фрушка гора" (од 20.01.2015. године), Правилник о безбедности и здрављу на раду (бр. 1530-7 од 29.06.2007. године), Правилник о планирању, производњи, складиштењу и отпреми дрвних сортимената (бр.1305 од 15.08.2002. године), Правилник о уређивању поступка јавне набавке у ЈП "Национални парк Фрушка гора" (бр.599/1 од 13.03.2014. године), Правилник о понашању запослених Јавног предузећа "Национални парк Фрушка гора" бр. 574 од 15.03.2018. године.

Јавно предузеће “Национални парк Фрушка гора” (у даљем тексту: Предузеће) у Програму пословања Јавног предузећа “Национални парк Фрушка гора” за 2019. годину (у даљем тексту: Програм) полази од основног планског акта, односно од Програма управљања Националним парком Фрушка гора за 2019. годину. Програмом су дефинисани циљеви, задаци, активности и обавезе Предузећа из домена послова основне делатности, као и задаци и активности из домена других делатности које Предузеће обавља, а које не ометају обављање основне делатности. Сви циљеви и задаци усклађени су са предвиђеним обимом финансијских средстава, као и материјалном претпоставком реализације постављених циљева и задатака.

#### ПРОСТОРНИ ПЛАНОВИ:

Јавно предузеће “Национални парк Фрушка гора” (у даљем тексту: Предузеће) у свом пословању посебно се базира на Просторном плану посебне намене Фрушке горе до 2022. године и све активности усклађује са другим просторним плановима, генералним урбанистичким и посебно просторним плановима везаним за инфраструктуру која се изграђује на подручју на коме газдује Предузеће.

### **1.4. Дугорочни и средњорочни план пословне стратегије и развоја**

Јавно предузеће “Национални парк Фрушка гора” (у даљем тексту: Предузеће) у свом средњорочном и дугорочном плану пословне стратегије и развоја превасходно у складу са Законом о јавним предузећима, Законом о заштити природе и Законом о националним парковима у поступку је израде Дугорочног и средњорочног плана пословне стратегије и развоја за период 2019-2028 година којим се дефинише даљи развој предузећа у правцу повећања радова и инвестиција у циљу очувања природе и стварања услова за промоцију, развој и коришћење природних лепота, културне баштине (верске, археолошке, геолошке и др) изградње инфраструктуре, очување биодиверзититета и стварање претпоставки за позитивно пословање предузећа по основу наплате накнада за коришћење заштићеног подручја кроз већи прилив других инвестиција и већи броја посетилаца, што би створило претпоставке да се предузеће усклади са поглављем 27 екологија у поступку придруживања Републике Србије ЕУ.

## 5. Организациона шема јавног предузећа

Организациона шема Предузећа

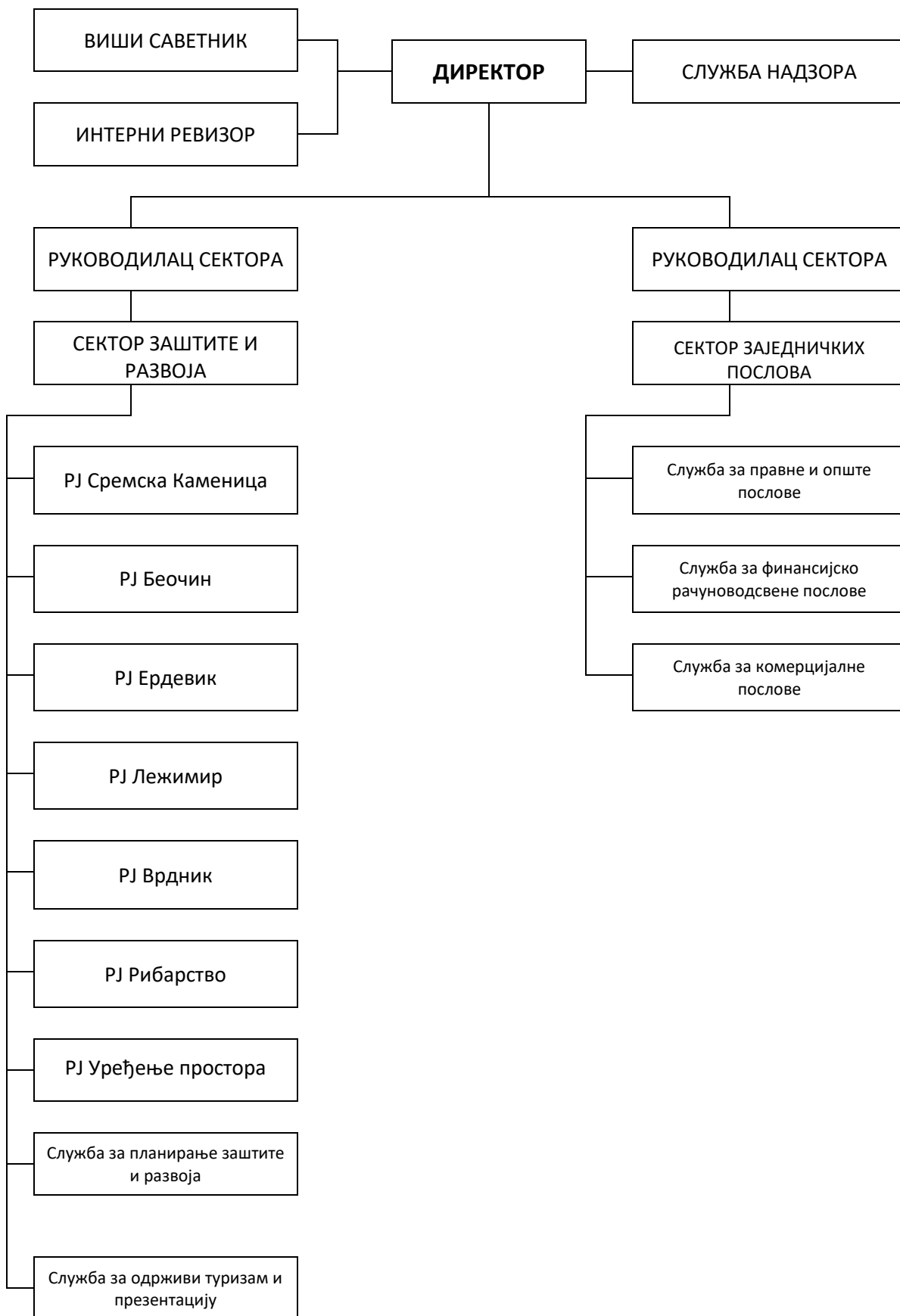

## 1.6.Органи управљања Јавног предузећа:

У складу са Законом о јавним предузећима, органи Предузећа су: Надзорни одбор и директор Предузећа.

Надзорни одбор обавља следеће послове у Предузећу:

- 1) доноси дугорочни и средњорочни план пословне стратегије и развоја и одговоран је за њихово спровођење;
- 2) доноси годишњи, односно трогодишњи програм пословања, усклађен са дугорочним и средњорочним планом пословне стратегије и развоја из тачке 1. овог члана;
- 3) усваја извештај о степену реализације годишњег, односно трогодишњег програма пословања;
- 4) усваја тромесечни извештај о степену усклађености планираних и реализованих активности;
- 5) усваја финансијске извештаје;
- 6) надзире рад директора;
- 7) доноси статут;
- 8) одлучује о статусним променама, оснивању других правних субјеката и улагању капитала;
- 9) доноси одлуку о расподели добити, односно начину покрића губитка;
- 10) закључује уговоре о раду са директором, у складу са законом којим се уређују радни односи;
- 11) врши друге послове у складу са законом и статутом.

Директор руководи радом Предузећа, представља и заступа Предузеће, предлаже пословну политику, води пословање Предузећа и организује процес рада, самостално доноси одлуке и одговара за законитост рада Предузећа, извршава одлуке Надзорног одбора, именује и разрешава лица са посебним овлашћењима и одговорностима и обавља друге послове одређене Законом и статутом јавног предузећа.

Накнаде Председнику и члановима Надзорног одбора обрачунаваће се исплаћивати у складу са Законом о привременом уређивању основица за обрачун и исплату плата, односно зарада и других сталних примања код корисника јавних средстава и Одлуком о критеријумима и мерилима за утврђивање висине накнаде за рад у надзорним одборима јавних предузећа (“Сл.гласник РС” 102/2016).

Право на накнаду путних трошкова, дневница и сл. утврђује се саобразно начину обрачуна ових трошкова који важе и за остале раднике Предузећа.

### Надзорни одбор

В.д. председника Надзорног одбора је мастер историчар Немања Старовић, именован решењем 24 број: 119-5498/2016 од 13.06.2016. године.

Заменик председника - члан Надзорног одбора је дипл.менаџер Миленко Кашанин именован решењем 24 број: 119-6152/2017 од 06.07.2017. године.

Чланови надзорног одбора су:

1. дипл. правник Милутин Сретеновић именован решењем 24 број: 119-5498/2016 од 13.06.2016. године.
2. психолог Светлана Вучић именована решењем 24 број: 119/10653/2013 од 11.12.2013. године.
3. дипл.инж.шум. Мирослав Живановић именован решењем 24 број: 119/10653/2013 од 11.12.2013. године.

## **Директор**

В.д. директора Предузећа именована је Влада Републике Србије.

**В.д. директора предузећа је дипл.економиста Радослав Крунић, именован решењем 24 број: 119-5495 /2016 од 13.06.2016. године.**

.Руководиоце сектора, као и осталу руководну структуру, именује директор Предузећа у складу са општим актима.

***Руководилац сектора заједничких послова***

Дарко Сурла, дипл.правник

***Руководилац сектора за заштиту и развој***

Константин Плужаревић, дипл. инж. шум.

Руководиоци сектора одговарају за послове организације рада Сектора у складу са договореном пословном политиком и координирају рад Сектора.

***Руководилац чуварске службе***

Јаковачки Мирослав, дипл.инж.шумарства

Руководилац чуварске службе одговара за послове те организационе јединице у складу са пословном политиком, координира рад те службе и њених извршилаца.

***Руководилац РЈ "Сремска Каменица":***

Ковачевић Душан, дипл.инж.шум.

***Руководилац РЈ "Беочин":***

Цупара Данко, дипл.инж.шум.

***Руководилац РЈ "Лежмир":***

Живановић Мирослав, дипл.инж.шум.

***Руководилац РЈ "Ердевик":***

Јаковачки Мирослав, дипл.инж.шум.

***Руководилац РЈ уређење простора:***

Антић Драго, дипл.инж.машинства

***Руководилац РЈ рибарства:***

Нинковић Радован, дипл.инж.пољопривреде

Руководиоци радних јединица одговарају за послове те радне јединице, у складу са усвојеном пословном политиком, организују и координирају рад радне јединице и њених извршилаца.

***Руководилац Службе за опште и правне послове:***

Пањковић Дарко, дипломирани правник

***Руководилац Службе за финансијско – рачуноводствене послове:***

Кукавица Миомир, дипл.ек.

***Руководилац Службе за комерцијалне послове:***

Алексић Жарко, дипл.инж.шум.

***Руководилац Службе за планирање заштите и развоја:***

Грозданић Ђорђе, дипл.инж.шум.

**Руководилац Службе за одрживи туризам и презентацију:**  
Стејин Бранка, дипл.менаџер у ловном туризму.

## **1.7. Унутрашња организација**

За ефикасно извођење планираних радова и производње Предузеће ће користити успостављену следећу организациону структуру:

### **1. Јавно предузеће**

#### **1.1. Сектор за заштиту и развој**

- 1.1.1. РЈ заштите и унапређивања "Сремска Каменица",
- 1.1.2. РЈ заштите и унапређивања "Беочин",
- 1.1.3. РЈ заштите и унапређивања "Врдник",
- 1.1.4. РЈ заштите и унапређивања "Лежмимир"
- 1.1.5. РЈ заштите и унапређивања "Ердевик",
- 1.1.6. РЈ за уређење простора и израду рустик објеката,
- 1.1.7. РЈ "Рибарство",
- 1.1.8. Служба за планирање заштите и развоја,
- 1.1.9. Служба за одрживи туризам и презентацију.

#### **1.2. Сектор заједничких послова**

- 1.2.1. Служба за опште и правне послове,
- 1.2.2. Служба за финансијско-рачуноводствене послове и
- 1.2.3. Служба за комерцијалне послове.

#### **1.3. Чуварска служба**

## **1.8. Организација руковођења**

На основу дефинисане унутрашње организације успостављена је руководећа структура:

Јавним предузећем руководи директор, а секторима руководиоци сектора. Ван секторске организације поред службе надзора постоје и интерни ревизор и виши саветник који су непосредно одговорни директору предузећа. Радним јединицама руководе руководиоци радних јединица, а службама руководиоци служби.

У радним јединицама постоје и ниже организационе јединице, којима руководе пословође.

## 2. АНАЛИЗА ПОСЛОВАЊА У 2018. ГОДИНИ

### 2.1. Процењени физички обим активности

Процењени физички обим активности ЈП „Национални парк Фрушка гора,, остварен је у 2018. години у количини од 52.233 м<sup>3</sup> посечене и извезене дрвне масе, продано је цца 49.122 м<sup>3</sup> дрвне масе, покошено је и одржавано ливада у количини од 75 хектара, посађено је 13.500 садница тополе и храста, пошумљено је 77 хектара земљишта, национални парк је посетило више од 200.000 посетилаца и одржане су бројне активности у вези промоције и популаризације заштићеног подручја.

У следећем табеларном прегледу дат је приказ производње и реализације дрвних сортимената по основу којих се остварују основни приходи у оквиру пословних прихода од 01.01.2018.до 31.12.2018.године

| Ред<br>бр. | СОРИМЕНТ                        | Јм             | Почетно<br>стање<br>01.01.2018. | План<br>2018. | Оств.<br>2018. | Залихе у<br>шуми<br>31.12.201<br>8. | Залихе на<br>стов.<br>31.12.2018. | Укупно<br>залихе<br>31.12.2018. |
|------------|---------------------------------|----------------|---------------------------------|---------------|----------------|-------------------------------------|-----------------------------------|---------------------------------|
|            |                                 |                |                                 | Кол.          | Кол.           |                                     |                                   |                                 |
| 1          | 2                               | 3              | 5                               | 6             | 7              | 10                                  | 11                                | 12                              |
| 1          | Трупци ХРАСТА<br>ЛУЖЊАКА        | м <sup>3</sup> | 2.49                            | 44            | 205.29         | 14.25                               | 14.24                             | 28.49                           |
| 2          | Трупци ХРАСТА<br>КИТЊАКА        |                | 324.45                          | 2645          | 3001.41        | 180.41                              | 62.45                             | 242.86                          |
| 3          | Трупци ЦЕРА                     |                | 33.25                           | 1666          | 1421.11        | 99.33                               | 50.61                             | 149.94                          |
| 4          | Трупци БУКВЕ                    |                | 98.24                           | 1663          | 1469.45        | 133.73                              | 79.1                              | 212.83                          |
| 5          | Трупци ГРАБА                    |                | 56.13                           | 193           | 160.17         | 12.63                               | 20.92                             | 33.55                           |
| 6          | Трупци БАГРЕМА                  |                |                                 | 158           | 61             | 1                                   | 2                                 | 3                               |
| 7          | Трупци ТРЕШЊЕ                   |                | 7.68                            | 7             | 27.11          | 1.21                                | 3.27                              | 4.48                            |
| 8          | Трупци ОТЛ                      |                | 3.62                            | 491           | 18.43          | 0.94                                | 3.2                               | 4.14                            |
| 9          | <b>УКУПНО ТРУПЦИ ТЛ</b>         |                | <b>526</b>                      | <b>6867</b>   | <b>6364</b>    | <b>444</b>                          | <b>236</b>                        | <b>679</b>                      |
| 10         | Коларска обловина хтаста        |                |                                 |               | 3              |                                     |                                   | 0                               |
| 11         | Коларска обловина багрема       |                |                                 |               | 90             | 56.3                                |                                   | 0                               |
| 12         | Рудно дрво ТЛ                   |                | 1.97                            | 0             | 26             | 24                                  |                                   | 24                              |
| 13         | Огревно дрво ТЛ. 1 класе        |                | 445.99                          | 22154         | 13909.88       | 678.64                              | 406.35                            | 1084.99                         |
| 14         | Огревно дрво ТЛ. 2 класе        |                | 18.55                           | 5181          | 56.95          |                                     | 3.5                               | 3.5                             |
| 15         | <b>УКУПНО ТВРДИ<br/>ЛИШЊАРИ</b> |                | <b>992</b>                      | <b>34295</b>  | <b>20413</b>   | <b>1146</b>                         | <b>646</b>                        | <b>1792</b>                     |
| 16         | Трупци ЛИПЕ                     |                | 1337.73                         | 8182          | 8696.39        | 769.58                              | 272.65                            | 1042.23                         |
| 17         | Трупци ТОПОЛЕ                   |                |                                 | 382           | 796.96         | 281                                 | 276                               | 557                             |
| 18         | Трупци ВРБЕ                     |                | 1.48                            | 34            | 29.05          |                                     |                                   | 0                               |
| 19         | <b>УКУПНО ТРУПЦИ МЛ</b>         |                | <b>1339</b>                     | <b>8598</b>   | <b>9522</b>    | <b>1051</b>                         | <b>549</b>                        | <b>1599</b>                     |
| 20         | Техничка облица МЛ              |                | 114.25                          | 1045          | 937.47         | 47.71                               | 19.88                             | 67.59                           |
| 21         | Вишеметарско цел. дрво<br>МЛ.   |                | 657.46                          | 5921          | 3748.41        | 167.96                              | 278.86                            | 446.82                          |
| 22         | Целулозно дрво МЛ.              |                | 1209.1                          | 6820          | 7693.4         | 1015.82                             | 802.8                             | 1818.62                         |
| 23         | Дрво за огрев МЛ 1. класе       |                | 126.87                          | 4540          | 2712.94        |                                     |                                   | 0                               |
| 24         | Дрво за огрев МЛ 2. класе       |                | 2.06                            | 315           |                |                                     |                                   | 0                               |

|                   |                                 |           |             |              |              |             |             |             |
|-------------------|---------------------------------|-----------|-------------|--------------|--------------|-------------|-------------|-------------|
| 25                | <b>УКУПНО МЕКИ ЛИШЋАРИ</b>      |           | <b>3449</b> | <b>27239</b> | <b>24615</b> | <b>2282</b> | <b>1650</b> | <b>3932</b> |
| 26                | Трупци ЧЕТИНАРА                 |           | 4.54        | 147          | 135.01       |             |             | 0           |
| 27                | Рудно дрво ЧЕТИНАРА             |           | 1.72        | 150          | 115.04       |             | 3           | 3           |
| 28                | Вишеметарско цел. дрво ЧЕТИНАРА |           | 48.18       | 166          | 59           |             | 4           | 4           |
| 29                | Целулозно дрво четинара         |           |             | 0            | 81.61        |             |             | 0           |
| 30                | Дрво за огрев ЧЕТИНАРА          |           |             | 99           |              |             |             | 0           |
| 31                | <b>УКУПНО ЧЕТИНАРИ</b>          |           | <b>54</b>   | <b>562</b>   | <b>391</b>   | <b>0</b>    | <b>7</b>    | <b>7</b>    |
| <b>СВЕ УКУПНО</b> |                                 | <b>м3</b> | <b>4496</b> | <b>62096</b> | <b>45418</b> | <b>3428</b> | <b>2303</b> | <b>5731</b> |

У 2018. години процењени остварени физички обим дрвних сортимената је 52 233 м<sup>3</sup>, од чега је 45 418 м<sup>3</sup>, из плана за 2018. годину, а 6 815 м<sup>3</sup> се односи на количине пренете из претходног периода.

## 2.2. Биланс стања 31.12.2018.

У следећим табеларним прегледима дат је приказ процене остварених и планираних прихода и расхода, процењено и планирано стање средстава и извора средстава као и кретање процене остварених и планираних новчаних токова у 2018.години.

### БИЛАНС СТАЊА на дан 31.12.2018. године

у хиљадама динара

| Група<br>рачуна-<br>рачун | П О З И Ц И Ј А                                                                                            | АОП | Износ            |                                      |
|---------------------------|------------------------------------------------------------------------------------------------------------|-----|------------------|--------------------------------------|
|                           |                                                                                                            |     | План 31.12.2018. | Реализација (Процена)<br>31.12.2018. |
| 1                         | 2                                                                                                          | 3   | 4                | 5                                    |
|                           | <b>АКТИВА</b>                                                                                              |     |                  |                                      |
| 0                         | <b>А. УПИСАНИ А НЕУПЛАЋЕНИ<br/>КАПИТАЛ</b>                                                                 | 001 |                  |                                      |
|                           | <b>Б.СТАЛНА ИМОВИНА</b><br>(0003+0010+0019+0024+0034)                                                      | 002 | 2,157,460        | 2,152,692                            |
| 1                         | <b>И. НЕМАТЕРИЈАЛНА ИМОВИНА</b><br><b>(0004+0005+0006+0007+0008+0009)</b>                                  | 003 | 27,310           | 27,391                               |
| 010 и део<br>019          | 1. Улагања у развој                                                                                        | 004 | -                |                                      |
| 011, 012 и<br>део 019     | 2. Концесије, патенти, лиценце, робне<br>и услужне марке, софтвер и остала<br>права                        | 005 | 1,410            | 1,291                                |
| 013 и део<br>019          | 3. Гудвил                                                                                                  | 006 | -                | -                                    |
| 014 и део<br>019          | 4. Остала нематеријална имовина                                                                            | 007 | 25,900           | 24,189                               |
| 015 и део<br>019          | 5. Нематеријална имовина у<br>припреми                                                                     | 008 | -                | -                                    |
| 016 и део<br>019          | 6. Аванси за нематеријалну имовину                                                                         | 009 | -                | -                                    |
| 2                         | <b>II. НЕКРЕТНИНЕ, ПОСТРОЈЕЊА И<br/>ОПРЕМА (0011 + 0012 + 0013 + 0014 +<br/>0015 + 0016 + 0017 + 0018)</b> | 010 | 1,083,710        | 1,083,607                            |
| 020, 021 и<br>део 029     | 1. Земљиште                                                                                                | 011 | 922,300          | 923,296                              |
| 022 и део<br>029          | 2. Грађевински објекти                                                                                     | 012 | 125,300          | 130,600                              |
| 023 и део<br>029          | 3. Постројења и опрема                                                                                     | 013 | 18,000           | 14,320                               |
| 024 и део<br>029          | 4. Инвестиционе некретнине                                                                                 | 014 | 17,200           | 14,311                               |
| 025 и део<br>029          | 5. Остале некретнине, постројења<br>и опрема                                                               | 015 | 910              | 1,080                                |
| 026 и део<br>029          | 6. Некретнине, постројења и<br>опрема у припреми                                                           | 016 | -                | -                                    |
| 027 и део<br>029          | 7. Улагања на туђим<br>некретнинама, постројењима и<br>опреми                                              | 017 | -                | -                                    |
| 028 и део<br>029          | 8. Аванси за некретнине,<br>постројења и опрему                                                            | 018 | -                |                                      |
| 3                         | <b>III. БИОЛОШКА СРЕДСТВА (0020 +<br/>0021 + 0022 + 0023)</b>                                              | 019 | 1,046,100        | 1,043,286                            |



|                            |                                                                                                         |     |           |           |
|----------------------------|---------------------------------------------------------------------------------------------------------|-----|-----------|-----------|
| 030, 031 и део 039         | 1. Шуме и вишегодишњи засади                                                                            | 020 | 1,040,800 | 1,038,146 |
| 032 и део 039              | 2. Основно стадо                                                                                        | 021 | 2,300     | 2,440     |
| 037 и део 039              | 3. Биолошка средства у припреми                                                                         | 022 | 3,000     | 2,700     |
| 038 и део 039              | 4. Аванси за биолошка средства                                                                          | 023 | -         | -         |
| <b>04. осим 047</b>        | <b>IV. ДУГОРОЧНИ ФИНАНСИЈСКИ ПЛАСМАНИ 0025 + 0026 + 0027 + 0028 + 0029 + 0030 + 0031 + 0032 + 0033)</b> | 024 |           |           |
| 040 и део 049              | 1. Учешћа у капиталу зависних правних лица                                                              | 025 |           |           |
| 041 и део 049              | 2. Учешћа у капиталу придружених правних лица и заједничким подухватима                                 | 026 |           |           |
| 042 и део 049              | 3. Учешћа у капиталу осталих правних лица и друге хартије од вредности расположиве за продају           | 027 |           |           |
| део 043, део 044 и део 049 | 4. Дугорочни пласмани матичним и зависним правним лицима                                                | 028 |           |           |
| део 043, део 044 и део 049 | 5. Дугорочни пласмани осталим повезаним правним лицима                                                  | 029 |           |           |
| део 045 и део 049          | 6. Дугорочни пласмани у земљи                                                                           | 030 |           |           |
| део 045 и део 049          | 7. Дугорочни пласмани у иностранству                                                                    | 031 |           |           |
| 046 и део 049              | 8. Хартије од вредности које се држе до доспећа                                                         | 032 |           |           |
| 048 и део 049              | 9. Остали дугорочни финансијски пласмани                                                                | 033 |           |           |
| <b>5</b>                   | <b>V. ДУГОРОЧНА ПОТРАЖИВАЊА (0035 + 0036 + 0037 + 0038 + 0039 + 0040 + 0041)</b>                        | 034 | 340       | 319       |
| 050 и део 059              | 1. Потраживања од матичног и зависних правних лица                                                      | 035 |           |           |
| 051 и део 059              | 2. Потраживања од осталих повезаних лица                                                                | 036 |           |           |
| 052 и део 059              | 3. Потраживања по основу продаје на робни кредит                                                        | 037 |           |           |
| 053 и део 059              | 4. Потраживања за продају по уговорима о финансијском лизингу                                           | 038 |           |           |
| 054 и део 059              | 5. Потраживања по основу јемства                                                                        | 039 |           |           |
| 055 и део 059              | 6. Спорна и сумњива потраживања                                                                         | 040 |           |           |
| 056 и део 059              | 7. Остала дугорочна потраживања                                                                         | 041 | 340       | 319       |
| <b>288</b>                 | <b>В. ОДЛОЖЕНА ПОРЕСКА СРЕДСТВА</b>                                                                     | 042 | 4,800     | 4,650     |

|                          |                                                                                           |     |         |         |
|--------------------------|-------------------------------------------------------------------------------------------|-----|---------|---------|
|                          | <b>Г. ОБРТНА ИМОВИНА (0044 + 0051 + 0059 + 0060 + 0061 + 0062 + 0068 + 0069 + 0070)</b>   | 043 | 132,413 | 152,320 |
| <b>Класа 1</b>           | <b>I. ЗАЛИХЕ (0045 + 0046 + 0047 + 0048 + 0049 + 0050)</b>                                | 044 | 59,343  | 49,244  |
| 10                       | 1. Материјал, резервни делови, алат и ситан инвентар                                      | 045 | 7,250   | 4,620   |
| 11                       | 2. Недовршена производња и недовршене услуге                                              | 046 | 36,900  | 31,141  |
| 12                       | 3. Готови производи                                                                       | 047 | 14,803  | 12,600  |
| 13                       | 4. Роба                                                                                   | 048 | 240     | 252     |
| 14                       | 5. Стална средства намењена продаји                                                       | 049 | -       |         |
| 15                       | 6. Плаћени аванси за залихе и услуге                                                      | 050 | 150     | 631     |
|                          | <b>II. ПОТРАЖИВАЊА ПО ОСНОВУ ПРОДАЈЕ (0052 + 0053 + 0054 + 0055 + 0056 + 0057 + 0058)</b> | 051 | 32,500  | 29,729  |
| 200 и део 209            | 1. Купци у земљи – матична и зависна правна лица                                          | 052 |         |         |
| 201 и део 209            | 2. Купци у Иностранству – матична и зависна правна лица                                   | 053 |         |         |
| 202 и део 209            | 3. Купци у земљи – остала повезана правна лица                                            | 054 |         |         |
| 203 и део 209            | 4. Купци у иностранству – остала повезана правна лица                                     | 055 |         |         |
| 204 и део 209            | 5. Купци у земљи                                                                          | 056 | 32,500  | 29,729  |
| 205 и део 209            | 6. Купци у иностранству                                                                   | 057 |         |         |
| 206 и део 209            | 7. Остала потраживања по основу продаје                                                   | 058 |         |         |
| <b>21</b>                | <b>III. ПОТРАЖИВАЊА ИЗ СПЕЦИФИЧНИХ ПОСЛОВА</b>                                            | 059 |         |         |
| <b>22</b>                | <b>IV. ДРУГА ПОТРАЖИВАЊА</b>                                                              | 060 | 200     | 130     |
| <b>236</b>               | <b>V. ФИНАНСИЈСКА СРЕДСТВА КОЈА СЕ ВРЕДНУЈУ ПО ФЕР ВРЕДНОСТИ КРОЗ БИЛАНС УСПЕХА</b>       | 061 |         |         |
| <b>23 осим 236 и 237</b> | <b>VI. КРАТКОРОЧНИ ФИНАНСИЈСКИ ПЛАСМАНИ (0063 + 0064 + 0065 + 0066 + 0067)</b>            | 062 |         |         |
| 230 и део 239            | 1. Краткорочни кредити и пласмани – матична и зависна правна лица                         | 063 |         |         |
| 231 и део 239            | 2. Краткорочни кредити и пласмани – остала повезана правна лица                           | 064 |         |         |
| 232 и део 239            | 3. Краткорочни кредити и зајмови у земљи                                                  | 065 |         |         |
| 233 и део 239            | 4. Краткорочни кредити и зајмови у иностранству                                           | 066 |         |         |
| 234, 235, 238 и део 239  | 5. Остали краткорочни финансијски пласмани                                                | 067 |         |         |
| <b>24</b>                | <b>VII. ГОТОВИНСКИ ЕКВИВАЛЕНТИ И ГОТОВИНА</b>                                             | 068 | 38,670  | 70,952  |

|             |                                                                                                                                                                      |      |           |           |
|-------------|----------------------------------------------------------------------------------------------------------------------------------------------------------------------|------|-----------|-----------|
| 27          | VIII. ПОРЕЗ НА ДОДАТУ ВРЕДНОСТ                                                                                                                                       | 069  |           |           |
| 28 осим 288 | IX. АКТИВНА ВРЕМЕНСКА<br>РАЗГРАНИЧЕЊА                                                                                                                                | 070  | 1,700     | 2,265     |
|             | Д. УКУПНА АКТИВА = ПОСЛОВНА<br>ИМОВИНА (0001 + 0002 + 0042 +<br>0043)                                                                                                | 071  | 2,294,673 | 2,309,662 |
| 88          | Б. ВАНБИЛАНСНА АКТИВА                                                                                                                                                | 072  |           |           |
|             | ПАСИВА                                                                                                                                                               |      |           |           |
|             | А. КАПИТАЛ (0402 + 0411 – 0412 +<br>0413 + 0414 + 0415 – 0416 + 0417 +<br>0420 – 0421) ≥ 0 = (0071 – 0424 – 0441<br>– 0442)                                          | 0401 | 2,079,006 | 2,082,241 |
| 30          | I. ОСНОВНИ КАПИТАЛ (0403 + 0404 +<br>0405 + 0406 + 0407 + 0408 + 0409 +<br>0410)                                                                                     | 0402 | 2,063,199 | 2,063,199 |
| 300         | 1. Акцијски капитал                                                                                                                                                  | 0403 |           |           |
| 301         | 2. Удели друштвава с ограниченом<br>одговорношћу                                                                                                                     | 0404 |           |           |
| 302         | 3. Улози                                                                                                                                                             | 0405 |           |           |
| 303         | 4. Државни капитал                                                                                                                                                   | 0406 | 2,062,010 | 2,062,010 |
| 304         | 5. Друштвени капитал                                                                                                                                                 | 0407 |           |           |
| 305         | 6. Задружни удели                                                                                                                                                    | 0408 |           |           |
| 306         | 7. Емисиона премија                                                                                                                                                  | 0409 |           |           |
| 309         | 8. Остали основни капитал                                                                                                                                            | 0410 | 1,189     | 1,189     |
| 31          | II. УПИСАНИ А НЕУПЛАЋЕНИ<br>КАПИТАЛ                                                                                                                                  | 0411 |           |           |
| 047 и 237   | III. ОТКУПЉЕНЕ СОПСТВЕНЕ АКЦИЈЕ                                                                                                                                      | 0412 |           |           |
| 32          | IV. РЕЗЕРВЕ                                                                                                                                                          | 0413 | 7,917     | 8,086     |
| 330         | V. РЕВАЛОРИЗАЦИОНЕ РЕЗЕРВЕ ПО<br>ОСНОВУ РЕВАЛОРИЗАЦИЈЕ<br>НЕМАТЕРИЈАЛНЕ ИМОВИНЕ,<br>НЕКРЕТНИНА, ПОСТРОЈЕЊА И<br>ОПРЕМЕ                                               | 0414 |           |           |
| 33 осим 330 | VI. НЕРЕАЛИЗОВАНИ ДОБИЦИ ПО<br>ОСНОВУ ХАРТИЈА ОД ВРЕДНОСТИ И<br>ДРУГИХ КОМПОНЕНТИ ОСТАЛОГ<br>СВЕОБУХВАТНОГ РЕЗУЛТАТА<br>(потражна салда рачуна групе 33<br>осим 330) | 0415 |           |           |
| 33 осим 330 | VII. НЕРЕАЛИЗОВАНИ ГУБИЦИ ПО<br>ОСНОВУ ХАРТИЈА ОД ВРЕДНОСТИ И<br>ДРУГИХ КОМПОНЕНТИ ОСТАЛОГ<br>СВЕОБУХВАТНОГ РЕЗУЛТАТА<br>(дуговна салда рачуна групе 33 осим<br>330) | 0416 | 2,560     | 4,800     |
| 34          | VIII. НЕРАСПОРЕЂЕНИ ДОБИТАК (0418<br>+ 0419)                                                                                                                         | 0417 | 10,450    | 15,756    |
| 340         | 1. Нераспоређени добитак ранијих<br>година                                                                                                                           | 0418 |           |           |
| 341         | 2. Нераспоређени добитак текуће<br>године                                                                                                                            | 0419 | 10,450    | 15,756    |
|             | IX. УЧЕШЋЕ БЕЗ ПРАВА КОНТРОЛЕ                                                                                                                                        | 0420 |           |           |
| 35          | X. ГУБИТАК (0422 + 0423)                                                                                                                                             | 0421 |           |           |
| 350         | 1. Губитак ранијих година                                                                                                                                            | 0422 |           |           |
| 351         | 2. Губитак текуће године                                                                                                                                             | 0423 |           |           |
|             | Б. ДУГОРОЧНА РЕЗЕРВИСАЊА И<br>ОБАВЕЗЕ (0425 + 0432)                                                                                                                  | 0424 | 48,680    | 43,634    |
| 40          | X. ДУГОРОЧНА РЕЗЕРВИСАЊА (0426 +<br>0427 + 0428 + 0429 + 0430 + 0431)                                                                                                | 0425 | 48,680    | 43,634    |

|                            |                                                                                             |      |         |         |
|----------------------------|---------------------------------------------------------------------------------------------|------|---------|---------|
| 400                        | 1. Резервисања за трошкове у гарантном року                                                 | 0426 |         |         |
| 401                        | 2. Резервисања за трошкове обнављања природних богатстава                                   | 0427 | 43,470  | 36,334  |
| 403                        | 3. Резервисања за трошкове реструктурирања                                                  | 0428 |         |         |
| 404                        | 4. Резервисања за накнаде и друге бенефиције запослених                                     | 0429 | 5,210   | 7,300   |
| 405                        | 5. Резервисања за трошкове судских спорова                                                  | 0430 |         |         |
| 402 и 409                  | 6. Остала дугорочна резервисања                                                             | 0431 |         |         |
| <b>41</b>                  | <b>II. ДУГОРОЧНЕ ОБАВЕЗЕ (0433 + 0434 + 0435 + 0436 + 0437 + 0438 + 0439 + 0440)</b>        | 0432 |         |         |
| 410                        | 1. Обавезе које се могу конвертовати у капитал                                              | 0433 |         |         |
| 411                        | 2. Обавезе према матичним и зависним правним лицима                                         | 0434 |         |         |
| 412                        | 3. Обавезе према осталим повезаним правним лицима                                           | 0435 |         |         |
| 413                        | 4. Обавезе по емитованим хартијама од вредности у периоду дужем од годину дана              | 0436 |         |         |
| 414                        | 5. Дугорочни кредити и зајмови у земљи                                                      | 0437 |         |         |
| 415                        | 6. Дугорочни кредити и зајмови у иностранству                                               | 0438 |         |         |
| 416                        | 7. Обавезе по основу финансијског лизинга                                                   | 0439 |         |         |
| 419                        | 8. Остале дугорочне обавезе                                                                 | 0440 |         |         |
| <b>498</b>                 | <b>V. ОДЛОЖЕНЕ ПОРЕСКЕ ОБАВЕЗЕ</b>                                                          | 0441 |         |         |
| <b>42 до 49 (осим 498)</b> | <b>Г. КРАТКОРОЧНЕ ОБАВЕЗЕ (0443 + 0450 + 0451 + 0459 + 0460 + 0461 + 0462)</b>              | 0442 | 166,987 | 182,963 |
| <b>42</b>                  | <b>I. КРАТКОРОЧНЕ ФИНАНСИЈСКЕ ОБАВЕЗЕ (0444 + 0445 + 0446 + 0447 + 0448 + 0449)</b>         | 0443 |         | -       |
| 420                        | 1. Краткорочни кредити од матичних и зависних правних лица                                  | 0444 |         |         |
| 421                        | 2. Краткорочни кредити од осталих повезаних правних лица                                    | 0445 |         |         |
| 422                        | 3. Краткорочни кредити и зајмови у земљи                                                    | 0446 |         | -       |
| 423                        | 4. Краткорочни кредити и зајмови у иностранству                                             | 0447 |         |         |
| 427                        | 5. Обавезе по основу сталних средстава и средстава обустављеног пословања намењених продаји | 0448 |         |         |
| 424, 425, 426 и 429        | 6. Остале краткорочне финансијске обавезе                                                   | 0449 |         | -       |
| <b>430</b>                 | <b>II. ПРИМЉЕНИ АВАНСИ, ДЕПОЗИТИ И КАУЦИЈЕ</b>                                              | 0450 | 850     | 1,100   |
| <b>43 осим 430</b>         | <b>III. ОБАВЕЗЕ ИЗ ПОСЛОВАЊА (0452 + 0453 + 0454 + 0455 + 0456 + 0457 + 0458)</b>           | 0451 | 23,600  | 21,520  |
| 431                        | 1. Добављачи – матична и зависна правна лица у земљи                                        | 0452 |         |         |

|                    |                                                                                                                                                     |      |           |           |
|--------------------|-----------------------------------------------------------------------------------------------------------------------------------------------------|------|-----------|-----------|
| 432                | 2. Добављачи – матична и зависна правна лица у иностранству                                                                                         | 0453 |           |           |
| 433                | 3. Добављачи – остала повезана правна лица у земљи                                                                                                  | 0454 |           |           |
| 434                | 4. Добављачи – остала повезана правна лица у иностранству                                                                                           | 0455 |           |           |
| 435                | 5. Добављачи у земљи                                                                                                                                | 0456 | 23,600    | 21,520    |
| 436                | 6. Добављачи у иностранству                                                                                                                         | 0457 |           |           |
| 439                | 7. Остале обавезе из пословања                                                                                                                      | 0458 |           |           |
| <b>44, 45 и 46</b> | <b>IV. ОСТАЛЕ КРАТКОРОЧНЕ ОБАВЕЗЕ</b>                                                                                                               | 0459 | 11,200    | 10,350    |
| <b>47</b>          | <b>V. ОБАВЕЗЕ ПО ОСНОВУ ПОРЕЗА НА ДОДАТУ ВРЕДНОСТ</b>                                                                                               | 0460 | 3,000     | 8,707     |
| <b>48</b>          | <b>VI. ОБАВЕЗЕ ЗА ОСТАЛЕ ПОРЕЗЕ, ДОПРИНОСЕ И ДРУГЕ ДАЖБИНЕ</b>                                                                                      | 0461 | 1,530     | 2,630     |
| <b>49 осим 498</b> | <b>VII. ПАСИВНА ВРЕМЕНСКА РАЗГРАНИЧЕЊА</b>                                                                                                          | 0462 | 126,807   | 139,540   |
|                    | <b>Д. ГУБИТАК ИЗНАД ВИСИНЕ КАПИТАЛА (0412 + 0416 + 0421 – 0420 – 0417 – 0415 – 0414 – 0413 – 0411 – 0402) ≥ 0 = (0441 + 0424 + 0442 – 0071) ≥ 0</b> | 0463 |           |           |
|                    | <b>Б. УКУПНА ПАСИВА (0424 + 0442 + 0441 + 0401 – 0463) ≥ 0</b>                                                                                      | 0464 | 2,294,673 | 2,309.662 |
| <b>89</b>          | <b>Е. ВАНБИЛАНСНА ПАСИВА</b>                                                                                                                        | 0465 |           |           |

## 2.3.Биланс успеха

### БИЛАНС УСПЕХА

у периоду од 01.01.2018. до 31.12. 2018. године

у хиљадама динара

| Група рачуна-<br>рачун            | П О З И Ц И Ј А                                                                            | АОП         | Износ     |                               |
|-----------------------------------|--------------------------------------------------------------------------------------------|-------------|-----------|-------------------------------|
|                                   |                                                                                            |             | План 2018 | Реализација<br>(Процена) 2018 |
| 1                                 | 2                                                                                          | 3           | 4         | 5                             |
|                                   | <b>ПРИХОДИ ИЗ РЕДОВНОГ ПОСЛОВАЊА</b>                                                       |             |           |                               |
| <b>60 до 65, осим<br/>62 и 63</b> | <b>А. ПОСЛОВНИ ПРИХОДИ (1002 + 1009 + 1016 + 1017)</b>                                     | <b>1001</b> | 419,334   | 398,580                       |
| <b>60</b>                         | <b>I. ПРИХОДИ ОД ПРОДАЈЕ РОБЕ (1003 + 1004 + 1005 + 1006 + 1007+ 1008)</b>                 | <b>1002</b> | 150       | 33                            |
| 600                               | 1. Приходи од продаје робе матичним и зависним правним лицима на домаћем тржишту           | 1003        |           |                               |
| 601                               | 2. Приходи од продаје робе матичним и зависним правним лицима на иностраном тржишту        | 1004        |           |                               |
| 602                               | 3. Приходи од продаје робе осталим повезаним правним лицима на домаћем тржишту             | 1005        |           |                               |
| 603                               | 4. Приходи од продаје робе осталим повезаним правним лицима на иностраном тржишту          | 1006        |           |                               |
| 604                               | 5. Приходи од продаје робе на домаћем тржишту                                              | 1007        | 150       | 33                            |
| 605                               | 6. Приходи од продаје робе на иностраном тржишту                                           | 1008        |           |                               |
| <b>61</b>                         | <b>II. ПРИХОДИ ОД ПРОДАЈЕ ПРОИЗВОДА И УСЛУГА (1010 + 1011 + 1012 + 1013 + 1014 + 1015)</b> | <b>1009</b> | 325,764   | 281,402                       |

|                                |                                                                                                                      |             |                |                |
|--------------------------------|----------------------------------------------------------------------------------------------------------------------|-------------|----------------|----------------|
| 610                            | 1. Приходи од продаје производа и услуга матичним и зависним правним лицима на домаћем тржишту                       | 1010        |                |                |
| 611                            | 2. Приходи од продаје производа и услуга матичним и зависним правним лицима на иностраном тржишту                    | 1011        |                |                |
| 612                            | 3. Приходи од продаје производа и услуга осталим повезаним правним лицима на домаћем тржишту                         | 1012        |                |                |
| 613                            | 4. Приходи од продаје производа и услуга осталим повезаним правним лицима на иностраном тржишту                      | 1013        |                |                |
| 614                            | 5. Приходи од продаје производа и услуга на домаћем тржишту                                                          | 1014        | 325,764        | 281,402        |
| 615                            | 6. Приходи од продаје готових производа и услуга на иностраном тржишту                                               | 1015        |                |                |
| 64                             | III. ПРИХОДИ ОД ПРЕМИЈА, СУБВЕНЦИЈА, ДОТАЦИЈА, ДОНАЦИЈА И СЛ.                                                        | 1016        | 32,000         | 30,885         |
| 65                             | IV. ДРУГИ ПОСЛОВНИ ПРИХОДИ                                                                                           | 1017        | 61,420         | 86,260         |
|                                | <b>РАСХОДИ ИЗ РЕДОВНОГ ПОСЛОВАЊА</b>                                                                                 |             |                |                |
| <b>50 до 55, 62 и 63</b>       | <b>Б. ПОСЛОВНИ РАСХОДИ (1019 – 1020 – 1021 + 1022 + 1023 + 1024 + 1025 + 1026 + 1027 + 1028+ 1029) ≥ 0</b>           | <b>1018</b> | <b>398,537</b> | <b>369,153</b> |
| 50                             | I. НАБАВНА ВРЕДНОСТ ПРОДАТЕ РОБЕ                                                                                     | 1019        | 100            | 30             |
| 62                             | II. ПРИХОДИ ОД АКТИВИРАЊА УЧИНАКА И РОБЕ                                                                             | 1020        | 7,430          | 5,200          |
| 630                            | III. ПОВЕЋАЊЕ ВРЕДНОСТИ ЗАЛИХА НЕДОВРШЕНИХ И ГОТОВИХ ПРОИЗВОДА И НЕДОВРШЕНИХ УСЛУГА                                  | 1021        | 3,500          | 1,800          |
| 631                            | IV. СМАЊЕЊЕ ВРЕДНОСТИ ЗАЛИХА НЕДОВРШЕНИХ И ГОТОВИХ ПРОИЗВОДА И НЕДОВРШЕНИХ УСЛУГА                                    | 1022        |                |                |
| 51 осим 513                    | V. ТРОШКОВИ МАТЕРИЈАЛА                                                                                               | 1023        | 15,800         | 13,750         |
| 513                            | VI. ТРОШКОВИ ГОРИВА И ЕНЕРГИЈЕ                                                                                       | 1024        | 16,100         | 13,956         |
| 52                             | VII. ТРОШКОВИ ЗАРАДА, НАКНАДА ЗАРАДА И ОСТАЛИ ЛИЧНИ РАСХОДИ                                                          | 1025        | 139,587        | 133,183        |
| 53                             | VIII. ТРОШКОВИ ПРОИЗВОДНИХ УСЛУГА                                                                                    | 1026        | 139,600        | 125,100        |
| 540                            | IX. ТРОШКОВИ АМОРТИЗАЦИЈЕ                                                                                            | 1027        | 18,100         | 15,080         |
| 541 до 549                     | X. ТРОШКОВИ ДУГОРОЧНИХ РЕЗЕРВИСАЊА                                                                                   | 1028        | 48,680         | 43,634         |
| 55                             | XI. НЕМАТЕРИЈАЛНИ ТРОШКОВИ                                                                                           | 1029        | 31,500         | 31,420         |
|                                | <b>В. ПОСЛОВНИ ДОБИТАК (1001 – 1018) ≥ 0</b>                                                                         | <b>1030</b> | <b>20,797</b>  | <b>29,427</b>  |
|                                | <b>Г. ПОСЛОВНИ ГУБИТАК (1018 – 1001) ≥ 0</b>                                                                         | <b>1031</b> |                |                |
| <b>66</b>                      | <b>Д. ФИНАНСИЈСКИ ПРИХОДИ(1033+1038+1039)</b>                                                                        | <b>1032</b> | <b>1,200</b>   | <b>1,560</b>   |
| <b>66, осим 662, 663 и 664</b> | <b>I. ФИНАНСИЈСКИ ПРИХОДИ ОД ПОВЕЗАНИХ ЛИЦА И ОСТАЛИ ФИНАНСИЈСКИ ПРИХОДИ (1034 + 1035 + 1036 + 1037)</b>             | <b>1033</b> |                |                |
| 660                            | 1. Финансијски приходи од матичних и зависних правних лица                                                           | 1034        |                |                |
| 661                            | 2. Финансијски приходи од осталих повезаних правних лица                                                             | 1035        |                |                |
| 665                            | 3. Приходи од учешћа у добитку придружених правних лица и заједничких подухвата                                      | 1036        |                |                |
| 669                            | 4. Остали финансијски приходи                                                                                        | 1037        |                |                |
| <b>662</b>                     | <b>II. ПРИХОДИ ОД КАМАТА (ОД ТРЕЋИХ ЛИЦА)</b>                                                                        | <b>1038</b> | <b>1,190</b>   | <b>1,550</b>   |
| <b>663 и 664</b>               | <b>III. ПОЗИТИВНЕ КУРСНЕ РАЗЛИКЕ И ПОЗИТИВНИ ЕФЕКТИ ВАЛУТНЕ КЛАУЗУЛЕ (ПРЕМА ТРЕЋИМ ЛИЦИМА)</b>                       | <b>1039</b> | <b>10</b>      | <b>10</b>      |
| <b>56</b>                      | <b>Ђ. ФИНАНСИЈСКИ РАСХОДИ (1041 + 1046 + 1047)</b>                                                                   | <b>1040</b> | <b>850</b>     | <b>380</b>     |
| <b>56, осим 562, 563 и 564</b> | <b>И. ФИНАНСИЈСКИ РАСХОДИ ИЗ ОДНОСА СА ПОВЕЗАНИМ ПРАВНИМ ЛИЦИМА И ОСТАЛИ ФИНАНСИЈСКИ РАСХОДИ (1042 + 1043 + 1044</b> | <b>1041</b> |                |                |

|                         |                                                                                                                                   |             |        |        |
|-------------------------|-----------------------------------------------------------------------------------------------------------------------------------|-------------|--------|--------|
|                         | <b>+ 1045)</b>                                                                                                                    |             |        |        |
| 560                     | 1. Финансијски расходи из односа са матичним и зависним правним лицима                                                            | 1042        |        |        |
| 561                     | 2. Финансијски расходи из односа са осталим повезаним правним лицима                                                              | 1043        |        |        |
| 565                     | 3. Расходи од учешћа у губитку придружених правних лица и заједничких подухвата                                                   | 1044        |        |        |
| 566 и 569               | 4. Остали финансијски расходи                                                                                                     | 1045        |        |        |
| 562                     | II. РАСХОДИ КАМАТА (ПРЕМА ТРЕЋИМ ЛИЦИМА)                                                                                          | 1046        | 845    | 376    |
| <b>563 и 564</b>        | <b>III. НЕГАТИВНЕ КУРСНЕ РАЗЛИКЕ И НЕГАТИВНИ ЕФЕКТИ ВАЛУТНЕ КЛАУЗУЛЕ (ПРЕМА ТРЕЋИМ ЛИЦИМА)</b>                                    | <b>1047</b> | 5      | 4      |
|                         | <b>Е. ДОБИТАК ИЗ ФИНАНСИРАЊА (1032 – 1040)</b>                                                                                    | <b>1048</b> | 350    | 1,180  |
|                         | <b>Ж. ГУБИТАК ИЗ ФИНАНСИРАЊА (1040 – 1032)</b>                                                                                    | <b>1049</b> |        |        |
| 683 и 685               | 3. ПРИХОДИ ОД УСКЛАЂИВАЊА ВРЕДНОСТИ ОСТАЛЕ ИМОВИНЕ КОЈА СЕ ИСКАЗУЈЕ ПО ФЕР ВРЕДНОСТИ КРОЗ БИЛАНС УСПЕХА                           | 1050        | 9,450  | 9,220  |
| 583 и 585               | И. РАСХОДИ ОД УСКЛАЂИВАЊА ВРЕДНОСТИ ОСТАЛЕ ИМОВИНЕ КОЈА СЕ ИСКАЗУЈЕ ПО ФЕР ВРЕДНОСТИ КРОЗ БИЛАНС УСПЕХА                           | 1051        | 19,300 | 19,150 |
| 67 и 68, осим 683 и 685 | Ј. ОСТАЛИ ПРИХОДИ                                                                                                                 | 1052        | 5,420  | 5,700  |
| 57 и 58, осим 583 и 585 | К. ОСТАЛИ РАСХОДИ                                                                                                                 | 1053        | 4,423  | 7,840  |
|                         | <b>Л. ДОБИТАК ИЗ РЕДОВНОГ ПОСЛОВАЊА ПРЕ ОПОРЕЗИВАЊА (1030 – 1031 + 1048 – 1049 + 1050 – 1051 + 1052 – 1053)</b>                   | <b>1054</b> | 12,294 | 18,537 |
|                         | <b>Љ. ГУБИТАК ИЗ РЕДОВНОГ ПОСЛОВАЊА ПРЕ ОПОРЕЗИВАЊА (1031 – 1030 + 1049 – 1048 + 1051 – 1050 + 1053 – 1052)</b>                   | <b>1055</b> |        |        |
| <b>69-59</b>            | <b>М. НЕТО ДОБИТАК ПОСЛОВАЊА КОЈЕ СЕ ОБУСТАВЉА, ЕФЕКТИ ПРОМЕНЕ РАЧУНОВОДСТВЕНЕ ПОЛИТИКЕ И ИСПРАВКА ГРЕШАКА ИЗ РАНИЈИХ ПЕРИОДА</b> | <b>1056</b> |        |        |
| 59-69                   | Н. НЕТО ГУБИТАК ПОСЛОВАЊА КОЈЕ СЕ ОБУСТАВЉА, РАСХОДИ ПРОМЕНЕ РАЧУНОВОДСТВЕНЕ ПОЛИТИКЕ И ИСПРАВКА ГРЕШАКА ИЗ РАНИЈИХ ПЕРИОДА       | 1057        |        |        |
|                         | <b>Њ. ДОБИТАК ПРЕ ОПОРЕЗИВАЊА (1054 – 1055 + 1056 – 1057)</b>                                                                     | <b>1058</b> | 12,294 | 18,537 |
|                         | О. ГУБИТАК ПРЕ ОПОРЕЗИВАЊА (1055 – 1054 + 1057 – 1056)                                                                            | 1059        |        |        |
|                         | П. ПОРЕЗ НА ДОБИТАК                                                                                                               |             | 1,844  | 2,781  |
| <b>721</b>              | <b>И. ПОРЕСКИ РАСХОД ПЕРИОДА</b>                                                                                                  | <b>1060</b> |        |        |
| део 722                 | II. ОДЛОЖЕНИ ПОРЕСКИ РАСХОДИ ПЕРИОДА                                                                                              | 1061        |        |        |
| део 722                 | III. ОДЛОЖЕНИ ПОРЕСКИ ПРИХОДИ ПЕРИОДА                                                                                             | 1062        |        |        |
| 723                     | Р. ИСПЛАЋЕНА ЛИЧНА ПРИМАЊА ПОСЛОДАВЦА                                                                                             | 1063        |        |        |
|                         | <b>С. НЕТО ДОБИТАК (1058 – 1059 – 1060 – 1061 + 1062)</b>                                                                         | <b>1064</b> | 10,450 | 15,756 |
|                         | Т. НЕТО ГУБИТАК (1059 – 1058 + 1060 + 1061 – 1062)                                                                                | 1065        |        |        |
|                         | И. НЕТО ДОБИТАК КОЈИ ПРИПАДА МАЊИНСКИМ УЛАГАЧИМА                                                                                  | 1066        |        |        |
|                         | II. НЕТО ДОБИТАК КОЈИ ПРИПАДА ВЕЋИНСКОМ ВЛАСНИКУ                                                                                  | 1067        |        |        |
|                         | III. ЗАРАДА ПО АКЦИЈИ                                                                                                             |             |        |        |
|                         | 1. Основна зарада по акцији                                                                                                       | 1068        |        |        |
|                         | 2. Умањена (разводњена) зарада по акцији                                                                                          | 1069        |        |        |

## 2.4. Извештај о токовима готовине

### ИЗВЕШТАЈ О ТОКОВИМА ГОТОВИНЕ

у периоду од 01.01. до 31.12. 2018. године

у хиљадама динара

| ПОЗИЦИЈА                                                                                | АОП  | Износ     |              |
|-----------------------------------------------------------------------------------------|------|-----------|--------------|
|                                                                                         |      | План 2018 | Процена 2018 |
| 1                                                                                       | 2    | 3         | 4            |
| <b>А. ТОКОВИ ГОТОВИНЕ ИЗ ПОСЛОВНИХ АКТИВНОСТИ</b>                                       |      |           |              |
| <b>I. Приливи готовине из пословних активности (1 до 3)</b>                             | 3001 | 450,455   | 405,321      |
| 1. Продаја и примљени аванси                                                            | 3002 | 412,255   | 344,571      |
| 2. Примљене камате из пословних активности                                              | 3003 | 1,200     | 1,550        |
| 3. Остали приливи из редовног пословања                                                 | 3004 | 37,000    | 59,200       |
| <b>II. Одливи готовине из пословних активности (1 до 5)</b>                             | 3005 | 424,405   | 346,674      |
| 1. Исплате добављачима и дати аванси                                                    | 3006 | 238,350   | 176,552      |
| 2. Зараде, накнаде зарада и остали лични расходи                                        | 3007 | 139,587   | 132,750      |
| 3. Плаћене камате                                                                       | 3008 | 845       | 376          |
| 4. Порез на добитак                                                                     | 3009 | 1,523     | 1,596        |
| 5. Одливи по основу осталих јавних прихода                                              | 3010 | 44,100    | 35,400       |
| <b>III. Нето прилив готовине из пословних активности (I-II)</b>                         | 3011 | 26,050    | 58,647       |
| <b>IV. Нето одлив готовине из пословних активности (II-I)</b>                           | 3012 |           |              |
| <b>Б. ТОКОВИ ГОТОВИНЕ ИЗ АКТИВНОСТИ ИНВЕСТИРАЊА</b>                                     |      |           |              |
| <b>I. Приливи готовине из активности инвестирања (1 до 5)</b>                           | 3013 | 1,400     | 1,420        |
| 1. Продаја акција и удела (нето приливи)                                                | 3014 |           |              |
| 2. Продаја нематеријалне имовине, некретнина, постројења, опреме и биолошких средстава  | 3015 | 1,400     | 1,420        |
| 3. Остали финансијски пласмани (нето приливи)                                           | 3016 |           |              |
| 4. Примљене камате из активности инвестирања                                            | 3017 |           |              |
| 5. Примљене дивиденде                                                                   | 3018 |           |              |
| <b>II. Одливи готовине из активности инвестирања (1 до 3)</b>                           | 3019 | 45,200    | 45,535       |
| 1. Куповина акција и удела (нето одливи)                                                | 3020 |           |              |
| 2. Куповина нематеријалне имовине, некретнина, постројења, опреме и биолошких средстава | 3021 | 45,200    | 45,535       |
| 3. Остали финансијски пласмани (нето одливи)                                            | 3022 |           |              |
| <b>III. Нето прилив готовине из активности инвестирања (I-II)</b>                       | 3023 |           |              |
| <b>IV. Нето одлив готовине из активности инвестирања (II-I)</b>                         | 3024 | 43,800    | 44,115       |
| <b>В. ТОКОВИ ГОТОВИНЕ ИЗ АКТИВНОСТИ ФИНАНСИРАЊА</b>                                     |      |           |              |
| <b>I. Приливи готовине из активности финансирања (1 до 5)</b>                           | 3025 |           |              |
| 1. Увећање основног капитала                                                            | 3026 |           |              |
| 2. Дугорочни кредити (нето приливи)                                                     | 3027 |           |              |
| 3. Краткорочни кредити (нето приливи)                                                   | 3028 |           |              |
| 4. Остале дугорочне обавезе                                                             | 3029 |           |              |
| 5. Остале краткорочне обавезе                                                           | 3030 |           |              |
| <b>II. Одливи готовине из активности финансирања (1 до 6)</b>                           | 3031 |           |              |
| 1. Откуп сопствених акција и удела                                                      | 3032 |           |              |
| 2. Дугорочни кредити (одливи)                                                           | 3033 |           |              |
| 3. Краткорочни кредити (одливи)                                                         | 3034 |           |              |
| 4. Остале обавезе (одливи)                                                              | 3035 |           |              |
| 5. Финансијски лизинг                                                                   | 3036 |           |              |
| 6. Исплаћене дивиденде                                                                  | 3037 |           |              |
| <b>III. Нето прилив готовине из активности финансирања (I-II)</b>                       | 3038 |           |              |
| <b>IV. Нето одлив готовине из активности финансирања (II-I)</b>                         | 3039 |           |              |
| <b>Г. СВЕГА ПРИЛИВ ГОТОВИНЕ (3001 + 3013 + 3025)</b>                                    | 3040 | 451,855   | 406,741      |
| <b>Д. СВЕГА ОДЛИВ ГОТОВИНЕ (3005 + 3019 + 3031)</b>                                     | 3041 | 469,605   | 392,209      |
| <b>Ђ. НЕТО ПРИЛИВ ГОТОВИНЕ (3040 – 3041)</b>                                            | 3042 |           | 14,532       |
| <b>Е. НЕТО ОДЛИВ ГОТОВИНЕ (3041 – 3040)</b>                                             | 3043 | 17,750    |              |
| <b>З. ГОТОВИНА НА ПОЧЕТКУ ОБРАЧУНСКОГ ПЕРИОДА</b>                                       | 3044 | 56,420    | 56,420       |
| <b>Ж. ПОЗИТИВНЕ КУРСНЕ РАЗЛИКЕ ПО ОСНОВУ ПРЕРАЧУНА ГОТОВИНЕ</b>                         | 3045 |           |              |
| <b>И. НЕГАТИВНЕ КУРСНЕ РАЗЛИКЕ ПО ОСНОВУ ПРЕРАЧУНА ГОТОВИНЕ</b>                         | 3046 |           |              |
| <b>Ј. ГОТОВИНА НА КРАЈУ ОБРАЧУНСКОГ ПЕРИОДА (3042 – 3043 + 3044 + 3045 – 3046)</b>      | 3047 | 38,670    | 70,952       |



## 2.5.Анализа остварених индикатора пословања и планирани индикатори

Прилог 2

### Приказ планираних и реализованих индикатора пословања

у 000 дин

| Пословни приходи        | 2016. година<br>(текућа -3<br>године) | 2017. година<br>(текућа -2<br>године) | 2018. година<br>(текућа -1 година) | 2019. година<br>(текућа година) |
|-------------------------|---------------------------------------|---------------------------------------|------------------------------------|---------------------------------|
| План                    | 376,597                               | 418,497                               | 419,334                            | 445,434                         |
| Реализација             | 391,196                               | 403,997                               | 398,580                            | -                               |
| Реализација/План<br>(%) | 104%                                  | 97%                                   | 95%                                | -                               |

у 000 дин

| Пословни расходи        | 2016. година<br>(текућа -3<br>године) | 2017. година<br>(текућа -2<br>године) | 2018. година<br>(текућа -1 година) | 2019. година<br>(текућа година) |
|-------------------------|---------------------------------------|---------------------------------------|------------------------------------|---------------------------------|
| План                    | 372,851                               | 390,435                               | 398,537                            | 410,697                         |
| Реализација             | 373,124                               | 373,409                               | 369,153                            | -                               |
| Реализација/План<br>(%) | 100%                                  | 96%                                   | 93%                                | -                               |

у 000 дин

| Укупни приходи          | 2016. година<br>(текућа -3<br>године) | 2017. година<br>(текућа -2<br>године) | 2018. година<br>(текућа -1 година) | 2019. година<br>(текућа година) |
|-------------------------|---------------------------------------|---------------------------------------|------------------------------------|---------------------------------|
| План                    | 395,710                               | 435,247                               | 435,404                            | 459,627                         |
| Реализација             | 412,535                               | 417,292                               | 415,060                            | -                               |
| Реализација/План<br>(%) | 104%                                  | 96%                                   | 95%                                | -                               |

у 000 дин

| Укупни расходи          | 2016. година<br>(текућа -3<br>године) | 2017. година<br>(текућа -2<br>године) | 2018. година<br>(текућа -1 година) | 2019. година<br>(текућа година) |
|-------------------------|---------------------------------------|---------------------------------------|------------------------------------|---------------------------------|
| План                    | 389,015                               | 426,760                               | 423,110                            | 438,127                         |
| Реализација             | 403,160                               | 407,139                               | 396,523                            | -                               |
| Реализација/План<br>(%) | 104%                                  | 95%                                   | 94%                                | -                               |

у 000 дин

| Пословни резултат       | 2016. година<br>(текућа -3<br>године) | 2017. година<br>(текућа -2<br>године) | 2018. година<br>(текућа -1 година) | 2019. година<br>(текућа година) |
|-------------------------|---------------------------------------|---------------------------------------|------------------------------------|---------------------------------|
| План                    | 3,898                                 | 28,062                                | 20,797                             | 34,737                          |
| Реализација             | 18,072                                | 30,588                                | 29,427                             | -                               |
| Реализација/План<br>(%) | 464%                                  | 109%                                  | 141%                               | -                               |

у 000 дин

| Нето резултат           | 2016. година<br>(текућа -3<br>године) | 2017. година<br>(текућа -2<br>године) | 2018. година<br>(текућа -1 година) | 2019. година<br>(текућа година) |
|-------------------------|---------------------------------------|---------------------------------------|------------------------------------|---------------------------------|
| План                    | 5,280                                 | 7,214                                 | 10,450                             | 18,275                          |
| Реализација             | 7,204                                 | 8,630                                 | 15,756                             | -                               |
| Реализација/План<br>(%) | 136%                                  | 120%                                  | 151%                               | -                               |

| Број запослених на<br>дан 31.12. | 2016. година<br>(текућа -3<br>године) | 2017. година<br>(текућа -2<br>године) | 2018. година<br>(текућа -1 година) | 2019. година<br>(текућа година) |
|----------------------------------|---------------------------------------|---------------------------------------|------------------------------------|---------------------------------|
| План                             | 153                                   | 151                                   | 149                                | 148                             |
| Реализација                      | 148                                   | 142                                   | 142                                | -                               |
| Реализација - план               | -5                                    | -9                                    | -7                                 | -                               |

у динарима

| Просечна нето<br>зарада | 2016. година<br>(текућа -3<br>године) | 2017. година<br>(текућа -2<br>године) | 2018. година<br>(текућа -1 година) | 2019. година<br>(текућа година) |
|-------------------------|---------------------------------------|---------------------------------------|------------------------------------|---------------------------------|
| План                    | 37,681                                | 40,149                                | 39,932                             | 43,043                          |
| Реализација             | 37,779                                | 40,309                                | 40,360                             | -                               |
| Реализација/План<br>(%) | 100%                                  | 100%                                  | 101%                               | -                               |

| Радио анализа             | 2016. година<br>Реализација<br>(текућа -3<br>године) | 2017. година<br>Реализација<br>(текућа -2<br>године) | 2018. година<br>Реализација<br>(текућа -1 година) | 2019. година<br>План<br>(текућа година) |
|---------------------------|------------------------------------------------------|------------------------------------------------------|---------------------------------------------------|-----------------------------------------|
| ЕБИТДА                    | 23,857                                               | 25,920                                               | 26,120                                            | 27,450                                  |
| Ликвидност                | 0.84                                                 | 0.88                                                 | 0.90                                              | 0.91                                    |
| Дуг / капитал             | 0.10                                                 | 0.09                                                 | 0.09                                              | 0.09                                    |
| Профитна<br>бруто маргина | 0.03                                                 | 0.03                                                 | 0.03                                              | 0.03                                    |
| Економичност              | 1.05                                                 | 1.08                                                 | 1.05                                              | 1.06                                    |
| Продуктивност             | 0.32                                                 | 0.33                                                 | 0.32                                              | 0.33                                    |

## 2.6. Разлози одступања у односу на планиране индикаторе

Посматрајући остварене индикаторе пословања уочљиво је да већих одступања није било код пословних прихода, пословних расхода, укупних прихода и укупних расхода. Код индикатора пословног резултата и нето резултата остварени су бољи резултати од планираних због повољних тржишних околности, односно могућности продаје свих производа и услуга на домаћем тржишту. Просечне нето зараде су остварене на нивоу планираних, иако су ниже у односу на просечне нето зараде исплаћене у Граду Новом Саду, АП Војводини и Републици Србији. Код осталих индикатора види се тренд раста.

## 2.7. Спроведене активности за унапређење процеса пословања

Током 2018. године спровођене су активности за унапређење процеса пословања кроз побољшање унутрашње организације на начин да се смањење трошкови пословања и повећа ефикасност посебно у производњи дрвног сортирента. Спроведене су активности у стабилизацији финансијског пословања што је довело до знатног смања рокова наплате потраживања и рокови плаћања обавеза а што директно утиче на реализацију добављача и повећава производњу и што је заједно са захтеваним условима да се осавремени и технолошки унапреди производња довело до повећање остваривања прихода. Извршен је нови обрачун основица за наплату накнада, израђено је више пројеката и добијена су средства субвенције за израду шумских путева што директно утиче на смањене трошкове пословања и повећање реализације производње, повећава се број купаца наших услуга, а самим тим и наплата потраживања за извршене услуге, радило се на уређењу објеката и проналажењу купаца ради повећања прихода по основу закупа.

## 2.8. Спроведене активности у области коорпоративног управљања

У складу са законским обавезама уведени су елементи корпоративног управљања, утврђена организациона структура ради спровођења мера и контроле и усклађивана су интерна аката јавног предузећа.

Избор директора предузећа и избор надзорног одбора извршен је од стране власника и оснивача тј. Владе Републике Србије, органа који заступа власника.

Јавно предузеће је ускладило Оснивачки акт са Законом и добило је сагласност на Статут предузећа. Јавно предузеће и репрезентативни синдикат усвојили су Колективни уговор код послодавца и доставили га надлежном министарству ради преговарања. Преговори су у завршној фази. Правилник о чуварској служби и унутрашњем реду је усаглашен и чека се усвајање Плана управљања Националним парком „Фрушка гора“, а Правилник о унутрашњој организацији и систематизацији радних места чека завршетак преговора са синдикатом око закључења Колективног уговора код послодавца.

Избором органа управљања јавног предузећа у складу са законом успостављен је побољшан ниво контроле и везе власника и оснивача јавног предузећа са самим предузећем.

Јавном предузећу у складу са законом послује извршавајући све своје законске обавезе, редовно подноси извештаје, редовно доноси и усклађује своје планове и програме, редовно тражи сагласности и израђује посебне програме за коришћење субвенција, гаранција и другог.

Предузете су активности око оснивања Савета корисника и Стручног савета Националног парка и у првом кругу по јавном позиву није било заинтересованих, тако да се приступило непосредном позивању и утврђивању састава Савета корисника Националног парка.

У циљу побољшања корпоративног управљања директор и надзорни одбор проводе низ мера и активности према запосленима, према купцима, добављачима и корисницима заштићеног подручја у циљу успостављања интерне контроле рада предузећа, увођењем плана и анализе свих активности, утврђивања динамике прилива средстава и расхода трошкова, врши обуку запослених за интерну и екстерну ревизију и захтева се стручно усавршавање запослених и спроводе мере заштите на раду. Активности на едукацији купаца, добављача и корисника заштићеног подручја око законске процедуре и спровођења исте у пословању са јавним предузећем спроводе се како би се успоставио систем дневног праћења стања рада предузећа, који би требали да доведу до бољег чувања имовине, смањења трошкова и повећања зараде а самим тим боље информисање оснивача и власника са стварним стањем и које ће омогућити брже реаговање на тржишне поремећаје и већи приход оснивача.

Унутар јавног предузећа пословодство јавног предузећа утврђује и спроводи организацију која би требала да да најоптималнију организациону структуру у циљу утврђивања елемената планирања, организовања, извршења и контроле реализације радних активности за све запослене, а у циљу остваривања система реализације и комуникације и система правовременог извештавања о извршењу планских активности, унапређењу и проблемима, исправљању недостатака и смањењу трошкова и повећању производње и понуди услуга, као и ефикасне и правовремене контроле трошења државних средстава и извештавања власника о употреби средстава.

### **3.ЦИЉЕВИ И ПЛАНИРАНЕ АКТИВНОСТИ ЗА 2019. ГОДИНУ**

При изради плана за 2019.годину неопходно је сагледати како резултате пословања за 2018.годину тако и стање средстава, извора средстава и новчане токове у 2018. години.

#### **3.1.Циљеви јавног предузећа**

На основу Програма управљања Националним парком Фрушка гора за 2019.годину, планирани су циљеви, активности и мере у управљању заштићеним добром.

Најважнији циљеви, задаци и активности пословања Предузећа дефинисани су Програмом управљања Националним парком Фрушка гора за 2019.годину, а они су пре свега:

1. Јачање капацитета на заштити, одржавању, праћењу стања и унапређењу природних и створених вредности,
2. Унапређење научноистраживачког и образовног рада
3. Спровођење активности на одрживом коришћењу природних вредности, развоју и уређењу простора,
4. Извршење просторне индентификације планских намера и режима,
5. Вршење промоције вредности заштићеног подручја, израда студијске (истраживачке), програмске, планске и пројектне документација потребна за спровођење циљева и активности
6. Сарадња са локалном самоуправом, партнерима и другим власницима и корисницима непокретности.
7. Унапређивање рада чуварске службе на подручју којим Предузеће управља;
8. Развој других делатности Предузећа, које су у функцији развоја основне делатности; и
9. Развој делатности корисника простора Националног парка на принципима одрживог развоја.

Укупне ресурсе Предузећа чине:

- Природни ресурси;
- Техничко – технолошки ресурси;
- Кадровски ресурси;

Природни ресурси су претежно шуме и шумско земљиште, пољопривредно и друго земљиште, воде, флора и фауна.

Техничко – технолошке ресурсе чине грађевински објекти и опрема са алатом и инвентаром.

Кадровски ресурси су запослени радници са одређеном квалификационом структуром.

За дефинисање пословне политике у 2019. години потребно је имати у виду расположиве ресурсе, као и постојећа ограничења, недостатке и проблеме, углавном наслеђене из претходног периода, како у Предузећу, тако и у ужем и ширем пословном окружењу.

Имајући све то у виду, у 2019. години неопходно је поред наведених општих циљева остварити следеће циљеве:

Најважнији циљеви, задаци и активности пословања Предузећа дефинисани су Програмом управљања Националним парком Фрушка гора за 2019. годину.

За дефинисање пословне политике у 2019. години потребно је имати у виду расположиве ресурсе, као и постојећа ограничења, недостатке и проблеме, углавном наслеђене из претходног периода, како у Предузећу, тако и у ужем и ширем пословном окружењу.

Имајући све то у виду, у 2019. години неопходно је остварити следеће циљеве:

1. Јачање капацитета за унапређење основне делатности Предузећа на заштити и развоју Националног парка;
2. Унапређивање рада чуварске службе на подручју којим Предузеће управља;
3. Развој других делатности Предузећа, које су у функцији развоја основне делатности; и
4. Развој делатности корисника простора Националног парка на принципима одрживог развоја.

### 3.2. Финансијски циљеви

Финансијски циљеви Предузећа подразумевају да треба:

1. повећати ниво финансијске стабилности;
2. обезбедити оптималну динамику прилива финансијских средстава;
3. повећати рентабилност у делатностима којима се Предузеће бави;
4. обезбедити финансијска средства субвенције и финансијска средства из пројеката за финансирање развојних пројеката и инвестициона улагања.
5. сарадња са локалном самоуправом ради реализације инфраструктурних пројеката и просторних планова.

### 3.3.Развојни циљеви

Предвиђени развојни пројекти имају за циљ подизање нивоа заштите подручја Националног парка Фрушка гора, свеобухватнију презентацију и популаризацију, као и подстицање пројеката који су у непосредној функцији економског развоја овог подручја.

Развојни циљеви:

1. Туризам – подизање нивоа квалитета туристичке понуде и економске валоризације туристичких потенцијала Националног парка Фрушка гора, у складу са добијеним сертификатом Еуропарка за одрживи туризам;
2. Улагања у развој подручја Националног парка Фрушка гора – подстицање развоја делатности на подручју овог парка, које задовољавају критеријуме одрживог развоја и оне делатности ван Националног парка Фрушка гора који доприносеразвоју овог подручја.
3. Уређење инфраструктуре.

| ЦИЉЕВИ |                                                                                                     | СТРАТЕГИЈЕ |                                                                                                                                     | МЕРЕ ЗА ОЦЕНУ ПЕРФОРМАНСИ |                                                                                                                                             |
|--------|-----------------------------------------------------------------------------------------------------|------------|-------------------------------------------------------------------------------------------------------------------------------------|---------------------------|---------------------------------------------------------------------------------------------------------------------------------------------|
| Р.б.   | НАЗИВ                                                                                               | Р.б.       | НАЗИВ                                                                                                                               | Р.б.                      | НАЗИВ                                                                                                                                       |
| 1      | 2                                                                                                   | 3          | 4                                                                                                                                   | 5                         | 6                                                                                                                                           |
| 1      | Јачање капацитета за унапређење основне делатности Предузећа на заштити и развоју Националног парка | 1.1.       | Спровођење оптималне организације Предузећа за ефикасну заштиту природних и културних вредности и знаменитости, у складу са Законом | 1.1.1.                    | Обука кадрова Предузећа за унапређивање управљања Подручјем, уз примену међународних критеријума и Методологија (IUCN, WWF и др.)           |
| 2      | Унапређивање контроле и чувања подручја којим Предузеће управља                                     | 2.1.       | Унапређивање организације и рада чуварске службе                                                                                    | 2.1.1.                    | Организовати чуварску службу у складу са Законом о Националним парковима и Правилником о унутрашњем реду и чуварској служби НП Фрушка гора. |
|        |                                                                                                     |            |                                                                                                                                     | 2.1.2.                    | Спровести континуирану обуку чувара и волонтера (током целе године).                                                                        |

|   |                                                                                                               |      |                                                                                                                                                                            |        |                                                                                                                                                                                                                                                            |
|---|---------------------------------------------------------------------------------------------------------------|------|----------------------------------------------------------------------------------------------------------------------------------------------------------------------------|--------|------------------------------------------------------------------------------------------------------------------------------------------------------------------------------------------------------------------------------------------------------------|
| 3 | Развој других делатности<br>Предузећа, које су у функцији унапређивања<br>Заштите и развоја Националног парка | 3.1. | Измена структуре прихода Предузећа у корист следећих делатности: 1. одрживи туризам и презентација, 2. ловни туризам, 3. уређење простора и израда рустик производа, и др. | 3.1.1. | У 2019. години интензивирати активности за рад на пословима презентације (1. водички програми, 2. водичка служба, 3. сарадња са средствима јавног информисања и туристичким организацијама, 4. пропагандни материјали и др.)                               |
|   |                                                                                                               |      |                                                                                                                                                                            | 3.1.2. | Сачинити програм ловног туризма за 2019. годину, оријентисан на домаће и иностране ловце, до краја 2018. године                                                                                                                                            |
| 4 | Развој делатности корисника простора Националног парка на принципима одрживог развоја                         | 4.1. | Подстицање мера за развој делатности, и боља координација корисника подручја                                                                                               | 4.1.1. | У зависности од интереса и средстава корисника простора Предузеће ће подржати активности и програме, који су у функцији унапређивања и коришћења природних и културних вредности Националног парка (производња здраве хране, пчеларство, етнозанати и др.) |

### 3.4. Кључне активности за достизање циљева

У 2019. години предвиђају се активности на унапређењу процеса пословања у оквиру свих делатности којима се Јавно предузеће бави. Резултат тих активности требало би да буде повећање продуктивности, смањење трошкова, повећање прихода и добити, што би се одразило на могућност додатног улагања и стварање претпоставки за даљи развој. Конкретне активности на унапређењу пословања предвиђају се с обзиром на врсту делатности:

а) Активности на унапређењу пословања претежне делатности Националног парка Делатност ботаничких и зоолошких вртова и заштита природних вредности предвиђају:

Повећање контроле активности на подручју НП Фрушка гора ради спречавања настанка свих врста штета у заштићеном подручју (крађа дрвних сортимената, контрола брања заштићених биљних врста, контрола криволова, праћење кретања популације штетних инсеката, сушења шума и друго).

Индикатори су: величина штете у 2018. и 2019. години исказана у номиналној вредности, број ухваћених починилаца, написаних кривичних и прекршајних пријава, наплаћена штета на подручју Националног парка, извештаји и мониторинзи о стању животне средине.

Ажурирање катастра корисника на подручју националног парка ради обухвата нових корисника накнада и повећање прихода.

Индикатори су: број регистрованих корисника заштићеног подручја 2018. и 2019., висина наплаћене накнаде.



Рад на промоцији природних и других вредности националног парка (рад са основним и другим школама, удружењима и грађанима).

Индикатори су: број контактираних школа и других установа, како и број остварених посета школа и других установа у 2018. и 2019. години.

Повећање сарадње са агенцијама за посредовање у туризму и другим делатностима ради повећавања прихода у том сегменту пословања (улазнице у националном парку од посетилаца и друго).

Индикатори су: број контактираних агенција и број закључених уговора и број наплаћених улазница од посетилаца у 2018. и 2019. години.

Увођење нових програма за посетиоце националног парка (вожња бицикла по стазама у националном парку, пешачке туре, едукација посетилаца).

Индикатори су: број одржаних едукативних радионица и семинара, број обележених бициклических и пешачких стаза у Националном парку 2018-2019. година.

Формирање водичке службе и њихова едукација.

Индикатори су: формирање водичке службе.

Промоција путем медија.

Индикатори су: број јавних наступа, број објављених текстова на сајту и број посетилаца сајта Националног парка.

## б) Активности на унапређењу шумарства

Подизање квалитета услуге код израде дрвних сортимената, односно већа контрола на местима извођења услуга у шумарству свих субјеката изабраних на тендеру.

Индикатори су: повећање прихода као последица израде специфичних сортимената по захтеву купца, израда извештаја о стању дрвних сортимената у реалном времену, краће време израде и утврђивање динамике израде у 2018. и 2019. години.

Прилагођавање тржишту дрвних сортимената у погледу тражње за одређеним сортиментима (израда по мери дрвних сортимената по специфичним захтевима купаца).

Индикатори су: већа цена сортимента у номиналној вредности.

Завршетак израде Плана управљања Јавним предузећем „Национални парк Фрушка гора“ и Основа газдовања шумама Националног парка за период 2018-2027. година и усвајање истих у складу са Законом о шумама.

Индикатори су: израђен и усвојен Плана управљања Јавним предузећем „Национални парк Фрушка гора“ и Основе газдовања шумама Националног парка.

Повећање квалитета праћења промета и контроле израде дрвних сортимената, као и радова на гајењу и заштити шумских екосистема (uvoђење нових технологија).

Индикатори су: израда шумских евиденција у реалном времену.

### в) Активности на унапређењу ловства

Подизање квалитета дивљачи у ловиштима Националног парка побољшањем генетске структуре ловне дивљачи.

Индикатори су: број дивљачи у 2018. и 2019. и број новокупљених грла.

Реконструкција и надоградња ловнотехничких објеката.

Индикатори су: уложена средства у реализацију истог.

### г) Активности на унапређењу рибарства

Порибљавање језера на подручју Националног парка.

Индикатори су: купљена риблица млађ и порибљено подручје.

Побољшање сарадње са друштвима и удружењима риболоваца око продаје и наплате дозвола за риболов.

Индикатори су: број продатих риболовачких дозвола у 2018. и 2019. години.

Уређење места за спортски риболов и организација риболовачких такмичења.

Индикатори су: број организованих такмичења у 2018. и 2019. години.

Учествовање на конкурсима за проширење рибарских подручја.

Индикатори су: добијење дозволе за газдовањем новим рибарским подручјем.

### д) Активности на унапређењу сарадње са локалном самоуправом

Успостављање Савета корисника Националног парка и утврђивање заједничких приоритета.

Индикатори су: успостављање Савета корисника.

Успостављање Стручног савета Националног парка.

Индикатори су: успостављање Стручног савета Националног парка

Побољшање комуникације и информисања локалне заједнице на подручју Националног парка Фрушка гора (путем медија, сајта Националног парка и друго).

Индикатори су: број састанака, форума, број медијских презентација и посећеност сајту Националног Парка.

Утврђивање наменских трансфера за јединице локалне самоуправе на територији Националног парка ради уређења инфраструктуре ( путеви, водовод, канализација, струја и друго).

Индикатори су број остварених трансфера и висина трансферисаних средстава. у 2018. и 2019. години.

## Информационе технологије

Упогледу опремљености информационом технологијом Предузеће данас располаже поред рачунара и са ПДА уређајима односно рачунарима који се користе за задржавање и отпрему дрвних сортимената на терену. Рачунари и ПДА уређаји су набављени у периоду 2005-2014. године. У 2015. години је путем пројекта за јачање капацитета управљача обезбеђено и 10 аудио водича ради пружања квалитетније услуге за иностране посетиоце. У 2018. години набављено је нових 10 комада ПДА уређаја, чиме је убрзан процес у производњи и проток информација у пословању.

Део информационог система који се односи на рачуноводство, као и део који се односи на сегмент израде планова газдовања шумама и израде шумских основа се ради са програмима урађеним у Office Starter и Expert базама података, као лиценцирани програмза “ГИС” технологију.

Правци даљег развоја информационог система биће одређени превасходно законским прописима и захтевима ефикаснијег обављања пословних процеса у области шумарства и економије. Наставиће се са увођењем лиценцираних информационог система у свим стручним службама и на пунктовима на терену и њихово повезивање са базом у дирекцији Предузећа.

### 3.5.Анализа тржишта

Управљајући ресурсима који су на располагању током 2018. године, Предузеће се на тржишту појавило са следећим производима и услугама:

- дрвни сортименти;
- производи расадничке производње;
- продаја риболовних дозвола за привредни и рекреативни риболов;
- пружање ловних и других услуга.

#### Тржиште дрвних сортимената

На тржишту дрвних сортимената током 2018. године, настављен је тренд из 2017.године. Наиме осим повећања тражње техничког дрвета свих врста дрвећа долази и до увећане тражње енергетског дрвета (дрво за огрев), као и ситног техничког дрвета. Све то условљава нове трендове у производњи дрвних сортимената.

Развој енергетског сектора условљава раст тражње енергетског дрвета (дрво за огрев), тако да тај део тржишта бележи раст продаје током 2018. године, што се осетило у структури прихода предузећа од продаје дрвних сортимената.

Нове технологије условљавају и израду нових дрвних сортимената, као израду истих за познатог купца по купчевој спецификацији чиме се постижу више цене и сигурнији пласман дрвних сортимената на релевантном тржишту дрвних сортимената. Сва ова дешавања на тржишту дрвних сортимената потребно је усагласити са принципом трајности шумске производње уз уважавање потреба заштите животне средине и унапређивања стања постојећих шума, као и увећања шумског фонда.

## **Тржиште производа расадничке производње**

На овом тржишту постоји велика конкуренција државних и приватних расадника. Предузеће је оријентисано на специјализовану производњу врста којима врши пошумљавање на просторима Националног парка, а у врло малом обиму се производи пласирају на тржиште.

## **Ловне услуге**

Током 2018. године, осетила се нешто већа потражња за коришћење ловних услуга, у односу на 2017. годину, али и даље недовољно за остварење планираних резултата.

## **Услуге у туризму**

У 2018. години осетила се већа заинтересованост иностраних посетилаца за коришћење разних туристичких услуга на подручју Националног парка. Наставак позитивног тренда се очекује и у 2019. години, што би уз побољшање инфраструктуре у НП довело до повећања прихода по том основу.

## **3.6. Ризици у пословању**

### **Законско регулативни ризици**

На пословање Предузећа утичу и разни екстерни ризици, на које Предузеће нема утицаја, а који могу да изазову проблеме у пословању. Прва група ризика су законско-регулативни ризици. Измене закона и подзаконских аката могу да изазову проблеме у прилагођавању и примени тих аката на нивоу Предузећа, те застој у пословању и немогућност извршења планираних циљева. Руководство Предузећа предузима активности на ублажавању последица ових ризика сталним праћењем најновијих прописа и њиховом ефикасном применом.

### **Фактори финансијског ризика**

Пословање Предузећа је изложено различитим финансијским ризицима: тржишни ризик (који обухвата ризик од промена курса страних валута, ризик од промене фер вредности каматне стопе и ризик промене цена), кредитни ризик и ризик ликвидности. Управљање ризицима у Предузећу је усмерено на настојање да се у ситуацији непредвидивости финансијских тржишта потенцијални негативни утицаји на финансијско пословање Предузећа сведу на минимум. Управљање ризицима обавља финансијска служба Предузећа у складу са политикама одобреним од стране Директора.

## Тржишни ризик

Тржишни ризик је ризик да ће фер вредност или будући токови готовине финансијског инструмента флукуирати због промена тржишних цена. Тржишни ризик укључује три врсте ризика, као што следи:

### *Ризик од промене курса страних валута*

Предузеће је изложено ризику промена курса страних валута (ЕУР), који проистичу из признатих обавеза по основу примљеног дугорочног кредита од банкса уговореном валутном клаузулом.

### *Ризик од промене цена*

Предузеће није изложено ризику од промена цена власничких хартија од вредности обзиром да нема улагања класификованих у билансу стања као расположива за продају и којима се тргује као финансијска средства по фер вредности чији се ефекти промена у фер вредности исказују у билансу успеха.

### *Ризик од промене каматних стопа*

Ризик Предузећа од промена фер вредности каматних стопа проистиче првенствено из обавеза по основу примљених дугорочних кредита од банака. Кредити примљени по променљивим каматним стопама излажу Предузеће каматном ризику токова готовине. Кредити примљени по фиксним каматним стопама излажу Предузеће ризику промене фер вредности каматних стопа.

Предузеће врши анализу изложености ризику од промене каматних стопа на динамичкој основи узимајући у обзир алтернативне изворе финансирања и рефинансирање, пре свега за дугорочне обавезе будући да оне представљају најзначајнију каматносно позицију.

## Кредитни ризик

Кредитни ризик је ризик финансијског губитка за Предузеће ако друга уговорна страна у финансијском инструменту не испуни своје уговорне обавезе. Кредитни ризик преваходно проистиче по основу потраживања из пословања.

Изложеност Предузећа кредитном ризику по основу потраживања из пословања зависи највише од индивидуалних карактеристика сваког појединачног купца. Предузеће нема значајне концентрације кредитног ризика.

Предузеће анализира кредитни бонитет сваког новог појединачног купца пре него што му се понуде стандардни услови продаје. Купцу чији кредитни бонитет не испуњава тражене услове, продаја се врши само на бази авансног плаћања.

## Ризик ликвидности

Ризик ликвидности је ризик да ће Предузеће бити суочено са потешкоћама у измиривању својих финансијских обавеза. Предузеће управља својом ликвидношћу са циљем да, колико је то могуће, увек има довољно средстава да измири своје доспеле обавезе, без неприхватљивих губитака и угрожавања своје репутације.

На ликвидност предузећа негативно се одражава сезонски карактер пословања. Сеча и израда дрвних сортимената, као и тражња за тим производима је највећим делом сезонског карактера.

У правцу одржавања ликвидности предузећа руководство примењује мере и поступке да се ресурси правилно усмере у времену према кључним функцијама пословања.

## **Ризик од климатских и метеоролошких услова**

Карактеристике делатности Предузећа (заштита и унапређење природних вредности), где велики део активности представља гајење и експлоатација шума, намеће још једну врсту ризика, који се може дефинисати као ризик од климатских и метеоролошких услова – поплаве, временске непогоде, пожари, клизишта представљају екстерне ризике који прете реализацији циљева Предузећа. У отклањању тих ризика предузимају се мере као што је организовање ефикасне надзорне службе, као и друге мере усмерене на неутралисање или смањење утицаја ове врсте ризика, односно на смањење штете која може настати.

## **3.7. План/мапа управљања ризицима**

Ризици дефинисани у претходној тачки на мапи ризика позиционирани су на следећи начин. Највећи ризици, које треба спречити су тржишни, односно финансијски ризици, пре свега ризик промена цена и промене каматне стопе, као и промене курсева страних валута. Ризик који треба стално надзирати и контролисати због великог утицаја на пословање је ризик ликвидности и кредитни ризик. Ризици који могу имати утицаја на пословање, али се не могу интерно контролисати већ пратити и активностима минимализовати њихов утицај су законско-регулативни ризици и ризик климатских и метеоролошких услова.

## **3.8. Активности у циљу унапређења корпоративног управљања**

Систем корпоративног управљања има за циљ заштиту интереса власника капитала, одговорност органа предузећа према власнику, транспарентност у раду и доношењу одлука органа управљања, професионализам и етичност органа управљања, благовремено и тачно извештавање и објављивање битних информација, ефикасну контролу над финансијским и пословним активностима и развој етике и друштвено одговорног пословања, што захтева заштиту свих заинтересованих страна у сврху успеха предузећа и дугорочног стварања вредности. Систем корпоративног управљања захтева професионално и одговорно руковођење, ефикасност органа предузећа који делују у најбољем интересу власника, укључујући и заинтересоване стране у циљу повећања имовине и добити и висок ниво транспарентности и јавности у пословању предузећа.

Успостављањем система корпоративног управљања ради се на решавању проблема у управљању капиталом, спровођењем мера мониторинга контрола и дефинисање основних принципа корпоративног управљања, који ће спровести неопходну контролу.

Поред функције контроле и мониторинга, корпоративно управљање утиче на јачање стратешке политике и очувања интегративних функција управљачког процеса, повећању професионализма, етичности и транспарентности.

У складу са Законом о јавним предузећима, утврђен је једнодомни модел корпоративног управљања, који омогућава висок степен флексибилности, а самим тим захтева додатно

подзаконско уређење ради остваривања потпуног система корпоративног управљања тј. система којим се управља и контролише.

Системом корпоративног управљања треба избећи замке недостатка стратешке оријентације менаџмента, непрофесионализам при избору, награђивању, напредовању и унапређењу чланова управе и топ менаџмента.

Системом корпоративног управљања треба изаћи из фокуса само стварања вредности и анализе финансијске перспективе него је потребно створити модел корпоративног управљања који омогућује интегративно управљање и свеобухватну контролу како у предузетничком, тако и у етичком маниру, а на начин да одговара сваком појединачном контексту (власници, запослени и потрошачи).

Систем корпоративног управљања мора да омогући утврђивање тренутног стања корпоративног управљања и проблеме са којима се суочава у реализацији, а пре свега на основу анализе интерних и екстерних чиниоца (екстерног: улога власника и управљача у креирању правила и оквира корпоративног управљања у циљу заштите свих заинтересованих страна и доношење и примена подзаконских аката и упутстава; интерног: утицај власника на рад предузећа и ослањање предузећа у пословању на власника, као и формализација односа). Систем корпоративног управљања мора да реши проблем дефинисања и реализације стратешких циљева кроз креирање и начин избора чланова надзорног одбора, треба да дефинише селекцију, евалуацију, награђивање и развој чланова надзорног одбора и извршних директора, треба да дефинише мониторинг и контролу у циљу заштите интереса власника што подразумева финансијско управљање и контролу и управљање ризиком компанија.

Сагледавајући наведене проблеме и спровођење неопходних активности и остваривање стратешких циљева уважавајући успостављени једнодомни систем који је флексибилан, Национални парк Фрушка гора у 2018. години, након што је у 2017. години усклађен Оснивачки акт са Законом и добијена сагласност на Статут предузећа којим је дефинисана унутрашња организација приступило се изради следећих подзаконских аката који морају бити усклађени са Оснивачким актом и Статутом предузећа, а то су Правилник о унутрашњој организацији и ситематизацији послова, Правилник о унутрашњем реду и чуварској служби, покренут је поступак преговарања са синдикалном организацијом око склапања колективног уговора са послодавцем. Тим актима треба да буде регулисана боља организација, утврђивање обавеза и одговорности у циљу боље контроле извршења свих активности, благовременог извештавања и предузимања активности на исправљању уочених недостатака. У 2019. години планира се израда аката о финансијском управљању и контроли, Правилника о ванредним ситуацијама и др. Од значаја за корпоративно управљање је независан и самосталан рад независне интерне ревизије и формирање централне јединице за хармонизацију.

Спровођење активности на усавршавању и попуњавању елемената корпоративног управљања, посебно на које јавно предузеће има директног утицаја треба да доведу до веће контроле, мониторинга и транспарентности пословања, повећање професионализма и етичности, дистрибуцију права и обавеза различитим учесницима организације са успостављањем процедура и процеса за доношење одлука, повећање самосталности у пренетим овлашћењима, а у циљу заштите интереса власника као и запослених и потрошача.

#### 4. ПЛАНИРАНИ ИЗВОРИ ПРИХОДА И ПОЗИЦИЈЕ РАСХОДА ПО НАМЕНАМА

Планирање извора прихода и позиција расхода за 2019.годину вршено је на основу сагледавања резултата пословања за 2018. годину, стања средстава, извора средстава и новчаних токова у 2018. години (чије анализе су представљене у претходним поглављима), као и на основу анализе и оцене досадашњег газдовања шумама.

За приказ анализе о газдовању шумама коришћени су подаци из планова газдовања, програма управљања и извештаја о извршењу програма управљања за 2018.годину, као и евиденција извршених радова у наведеном периоду.

Усвајањем закона о реституцији и закона о Националним парковима дошло је до повраћаја шума Српској православној цркви, као и до повећања површина под шумом након измена граница Националног парка. Национални парк Фрушка гора простире се на укупној површини од 26.672 ха, од чега је 19.308 ха у државној својини, а у приватној својини и другим облицима својине 7.364 ха. Од укупне површине I степеном заштите обухваћено је 3%, II степеном 67% и III степеном 30% укупне површине.

##### Радови на гајењу шума за 2018. годину

Упоредна анализа плана гајења за период 2018.год. и евиденције извршених радова за период 2018.год. приказана је у следећем табеларном прегледу:

| Вид рада                                       | Код | ПЛАН<br>2018<br>ха | ИЗВРШЕЊЕ<br>2018<br>ха | %<br>реализације |
|------------------------------------------------|-----|--------------------|------------------------|------------------|
| Припрема за пошумљавање меких лишћара          | 101 | 3,37               | /                      | /                |
| Селективно крчење подраста ручно               | 115 | 225,89             | 225,12                 | 99               |
| Сакупљање режијског отпада                     | 120 | 73,15              | 25,25                  | 35               |
| Вештачко пошумљавање сетвом под мотику         | 316 | 0,35               | /                      | /                |
| Вештачко пошумљавање тополлом плитком садњом   | 318 | 3,37               | 3,37                   | 100              |
| Обнова багрема котличањем                      | 321 | 7,42               | 7,42                   | 100              |
| Попуњавање природно обновљених површина садњом | 412 | 46,12              | 37,00                  | 80               |
| Попуњавање вештачки подигнутих култура садњом  | 414 | 44,86              | 36,52                  | 81               |
| Осветљавање подмлатка ручно                    | 511 | 263,76             | 253,40                 | 96               |
| Сеча избојака и крчење корова ручно            | 513 | 4,26               | 4,26                   | 100              |
| Уклањање корова ручно                          | 515 | 10,11              | 8,34                   | 82               |
| Уклањање корова машински                       | 516 | 3,43               | /                      | /                |
| Уништавање корова хербицидима                  | 517 | 18,57              | /                      | /                |
| Прореда                                        | 25  | 444,29             | 378,08                 | 85               |



Укупно гледано план гајења је добро извршен. Све састојине где је започета обнова редовно се одржавају. Исто тако врше се припреме за што успешнију природну обнову у години пуног уroda. Прореди су урађене са 85% од планиране површине. За извршење плана гајења у наредној години значајну улогу ће имати плодношеће (обилност и квалитет) семена храста и букве, како би се остварио главни циљ, превођење природним путем деградираних и престарелих изданачких у високе састојине.

### Радови на заштити шума извршени у 2018. години

Мере заштите шума су рађене према плану заштите шума и извршене су у следећем обиму:

| Ред. број | ВРСТА РАДА                                                                | Јед. мере | РЕАЛИЗАЦИЈА 2018.год. |
|-----------|---------------------------------------------------------------------------|-----------|-----------------------|
| 1         | Одржавање пп пруга                                                        | ха        | 11,69                 |
| 2         | Израда пп пруге                                                           | km        |                       |
| 3         | Одржавање пп путева                                                       | km        | 7,44                  |
| 4         | Одржавање пп појасева                                                     | km        |                       |
| 5         | Чување шума од пожара                                                     | дан       | 450                   |
| 6         | Праћење присутности бројности штетних инсеката и фитопатогених организама | ha        | 8446                  |
| 7         | Снимање и праћење сушења шума                                             | ha        | 8446                  |
| 8         | Пресецање бршљана                                                         | ha        | 111                   |
| 9         | Заштита од пепелнице                                                      | ha        |                       |
| 10        | Заштита од буба листера                                                   | ha        |                       |
| 11        | Подизање узгојно-заштитних ограда                                         | км        |                       |

Може се констатовати да од утврђених радова и обавеза из плана заштите шума, радови одрађени задовољавајућим обимом, врстом и количинама.

### Извршење радова изградње и одржавања шумских саобраћајница и других објеката у шуми за 2018. годину

Извршење ових радова било је већином везано за потребе на терену ради што ефикаснијег извођења одговарајућих послова и приказано је у следећој табели:

| Шумске саобраћајнице            | План 2018. (км) | Извршење 2018. ( км) | % реализације |
|---------------------------------|-----------------|----------------------|---------------|
| Одржавање просека               | 7,7             | 7,7                  | 100           |
| Изградња меких шумских путева   | /               | /                    | /             |
| Изградња тврдих шумских путева  | 13,25           | 7,73                 | 58            |
| Одржавање меких шумских путева  | 55,30           | 31,28                | 57            |
| Одржавање тврдих шумских путева | 18              | 15,04                | 84            |

**Остали шумски производи - извршење 2018.године**

Коришћење осталих производа спроводило се уз потпуну контролу радника Националног парка и током 2018. године на подручју Националног парка Фрушка гора уређен је и наплаћен простор за постављање 1300 комада кошница, сакупљено је 1620 кг бршљана.

**Општи осврт на газдовање шумама у 2018. години**

У протеклом периоду може се констатовати да су сви планови извршени коректно по врстама радова, количинама и квалитету. Потребно је на целом простору наставити са прописаним планским обавезама, како би се спречили деградациони процеси и тако обезбедила и увећала биолошка стабилност комплекса шума Националног парка Фрушка гора.

**4.1.Биланс стања****БИЛАНС СТАЊА на дан 31.12.2019. године**

у хиљадама динара

| Група рачуна-рачун | П О З И Ц И Ј А                                                                                    | АОП | Износ                               |                    |                    |                    |                     |
|--------------------|----------------------------------------------------------------------------------------------------|-----|-------------------------------------|--------------------|--------------------|--------------------|---------------------|
|                    |                                                                                                    |     | План<br>01.01.2019 -<br>31.12.2019. | План<br>31.03.2019 | План<br>30.06.2019 | План<br>30.09.2019 | План<br>31.12.2019. |
| 1                  | 2                                                                                                  | 3   | 4                                   | 5                  | 6                  | 7                  | 8                   |
|                    | <b>АКТИВА</b>                                                                                      |     |                                     |                    |                    |                    |                     |
| 0                  | <b>А. УПИСАНИ А НЕУПЛАЋЕНИ КАПИТАЛ</b>                                                             | 001 |                                     |                    |                    |                    |                     |
|                    | <b>Б.СТАЛНА ИМОВИНА</b><br>(0003+0010+0019+0024+0034)                                              | 002 | 2,207,888                           | 2,161,229          | 2,189,710          | 2,205,265          | 2,207,888           |
| 1                  | <b>І. НЕМАТЕРИЈАЛНА ИМОВИНА</b><br>(0004+0005+0006+0007+0008+0009)                                 | 003 | 27,300                              | 27,391             | 27,391             | 27,391             | 27,300              |
| 010 и део 019      | 1. Улагања у развој                                                                                | 004 |                                     |                    |                    |                    |                     |
| 011, 012 и део 019 | 2. Концесије, патенти, лиценце, робне и услужне марке, софтвер и остала права                      | 005 | 1,200                               | 1,291              | 1,291              | 1,291              | 1,200               |
| 013 и део 019      | 3. Гудвил                                                                                          | 006 |                                     |                    |                    |                    |                     |
| 014 и део 019      | 4. Остала нематеријална имовина                                                                    | 007 | 26,100                              | 26,100             | 26,100             | 26,100             | 26,100              |
| 015 и део 019      | 5. Нематеријална имовина у припреми                                                                | 008 |                                     |                    |                    |                    |                     |
| 016 и део 019      | 6. Аванси за нематеријалну имовину                                                                 | 009 |                                     |                    |                    |                    |                     |
| 2                  | <b>ІІ. НЕКРЕТНИНЕ, ПОСТРОЈЕЊА И ОПРЕМА (0011 + 0012 + 0013 + 0014 + 0015 + 0016 + 0017 + 0018)</b> | 010 | 1,134,246                           | 1,090,376          | 1,115,967          | 1,131,526          | 1,134,246           |
| 020, 021 и део 029 | 1. Земљиште                                                                                        | 011 | 925,296                             | 923,296            | 924,296            | 925,296            | 925,296             |
| 022 и део 029      | 2. Грађевински објекти                                                                             | 012 | 165,250                             | 130,600            | 147,691            | 162,250            | 165,250             |
| 023 и део 029      | 3. Постројења и опрема                                                                             | 013 | 30,500                              | 23,000             | 30,500             | 30,500             | 30,500              |
| 024 и део 029      | 4. Инвестиционе некретнине                                                                         | 014 | 12,400                              | 12,400             | 12,400             | 12,400             | 12,400              |
| 025 и део 029      | 5. Остале некретнине, постројења и опрема                                                          | 015 | 1,100                               | 1,080              | 1,080              | 1,080              | 1,100               |
| 026 и део 029      | 6. Некретнине, постројења и опрема у припреми                                                      | 016 |                                     |                    |                    |                    |                     |
| 027 и део 029      | 7. Улагања на туђим некретнинама, постројењима и опреми                                            | 017 |                                     |                    |                    |                    |                     |

|                            |                                                                                                         |     |           |           |           |           |           |           |
|----------------------------|---------------------------------------------------------------------------------------------------------|-----|-----------|-----------|-----------|-----------|-----------|-----------|
| 028 и део 029              | 8. Аванси за некретнине, постројења и опрему                                                            | 018 |           |           |           |           |           |           |
| <b>3</b>                   | <b>III. БИОЛОШКА СРЕДСТВА (0020 + 0021 + 0022 + 0023)</b>                                               | 019 | 1,046,040 | 1,043,146 | 1,046,040 | 1,046,040 | 1,046,040 | 1,046,040 |
| 030, 031 и део 039         | 1. Шуме и вишегодишњи засади                                                                            | 020 | 1,040,900 | 1,038,146 | 1,040,900 | 1,040,900 | 1,040,900 | 1,040,900 |
| 032 и део 039              | 2. Основно стадо                                                                                        | 021 | 2,440     | 2,300     | 2,440     | 2,440     | 2,440     | 2,440     |
| 037 и део 039              | 3. Биолошка средства у припреми                                                                         | 022 | 2,700     | 2,700     | 2,700     | 2,700     | 2,700     | 2,700     |
| 038 и део 039              | 4. Аванси за биолошка средства                                                                          | 023 |           |           |           |           |           |           |
| <b>04. осим 047</b>        | <b>IV. ДУГОРОЧНИ ФИНАНСИЈСКИ ПЛАСМАНИ 0025 + 0026 + 0027 + 0028 + 0029 + 0030 + 0031 + 0032 + 0033)</b> | 024 |           |           |           |           |           |           |
| 040 и део 049              | 1. Учешћа у капиталу зависних правних лица                                                              | 025 |           |           |           |           |           |           |
| 041 и део 049              | 2. Учешћа у капиталу придружених правних лица и заједничким подухватима                                 | 026 |           |           |           |           |           |           |
| 042 и део 049              | 3. Учешћа у капиталу осталих правних лица и друге хартије од вредности расположиве за продају           | 027 |           |           |           |           |           |           |
| део 043, део 044 и део 049 | 4. Дугорочни пласмани матичним и зависним правним лицима                                                | 028 |           |           |           |           |           |           |
| део 043, део 044 и део 049 | 5. Дугорочни пласмани осталим повезаним правним лицима                                                  | 029 |           |           |           |           |           |           |
| део 045 и део 049          | 6. Дугорочни пласмани у земљи                                                                           | 030 |           |           |           |           |           |           |
| део 045 и део 049          | 7. Дугорочни пласмани у иностранству                                                                    | 031 |           |           |           |           |           |           |
| 046 и део 049              | 8. Хартије од вредности које се држе до доспећа                                                         | 032 |           |           |           |           |           |           |
| 048 и део 049              | 9. Остали дугорочни финансијски пласмани                                                                | 033 |           |           |           |           |           |           |
| <b>5</b>                   | <b>V. ДУГОРОЧНА ПОТРАЖИВАЊА (0035 + 0036 + 0037 + 0038 + 0039 + 0040 + 0041)</b>                        | 034 | 302       | 316       | 312       | 308       | 302       | 302       |
| 050 и део 059              | 1. Потраживања од матичног и зависних правних лица                                                      | 035 |           |           |           |           |           |           |
| 051 и део 059              | 2. Потраживања од осталих повезаних лица                                                                | 036 |           |           |           |           |           |           |
| 052 и део 059              | 3. Потраживања по основу продаје на робни кредит                                                        | 037 |           |           |           |           |           |           |
| 053 и део 059              | 4. Потраживања за продају по уговорима о финансијском лизингу                                           | 038 |           |           |           |           |           |           |
| 054 и део 059              | 5. Потраживања по основу јемства                                                                        | 039 |           |           |           |           |           |           |
| 055 и део 059              | 6. Спорна и сумњива потраживања                                                                         | 040 |           |           |           |           |           |           |
| 056 и део 059              | 7. Остала дугорочна потраживања                                                                         | 041 | 302       | 316       | 312       | 308       | 302       | 302       |
| <b>288</b>                 | <b>V. ОДЛОЖЕНА ПОРЕСКА СРЕДСТВА</b>                                                                     | 042 | 4,790     | 4,790     | 4,790     | 4,790     | 4,790     | 4,790     |
|                            | <b>Г. ОБРТНА ИМОВИНА (0044 + 0051 + 0059 + 0060 + 0061 + 0062 + 0068 + 0069 + 0070)</b>                 | 043 | 127,234   | 151,142   | 139,113   | 137,873   | 127,234   | 127,234   |
| <b>Класа 1</b>             | <b>I. ЗАЛИХЕ (0045 + 0046 + 0047 + 0048 + 0049 + 0050)</b>                                              | 044 | 45,744    | 59,292    | 49,213    | 49,213    | 45,744    | 45,744    |
| 10                         | 1. Материјал, резервни делови, алат и ситан инвентар                                                    | 045 | 4,800     | 4,620     | 4,620     | 4,620     | 4,800     | 4,800     |
| 11                         | 2. Недовршена производња и недовршене услуге                                                            | 046 | 26,584    | 41,189    | 31,141    | 31,141    | 26,584    | 26,584    |
| 12                         | 3. Готови производи                                                                                     | 047 | 13,520    | 12,600    | 12,600    | 12,600    | 13,520    | 13,520    |
| 13                         | 4. Роба                                                                                                 | 048 | 260       | 252       | 252       | 252       | 260       | 260       |
| 14                         | 5. Стална средства намењена продаји                                                                     | 049 |           |           |           |           |           |           |
| 15                         | 6. Плаћени аванси за залихе и услуге                                                                    | 050 | 580       | 631       | 600       | 580       | 580       | 580       |
|                            | <b>II. ПОТРАЖИВАЊА ПО ОСНОВУ ПРОДАЈЕ (0052 + 0053 + 0054 + 0055 + 0056 + 0057 + 0058)</b>               | 051 | 35,400    | 35,700    | 35,800    | 37,300    | 35,400    | 35,400    |
| 200 и део 209              | 1. Купци у земљи – матична и зависна правна лица                                                        | 052 |           |           |           |           |           |           |
| 201 и део 209              | 2. Купци у Иностранству – матична и зависна правна лица                                                 | 053 |           |           |           |           |           |           |

|                          |                                                                                                                                                              |      |           |           |           |           |           |
|--------------------------|--------------------------------------------------------------------------------------------------------------------------------------------------------------|------|-----------|-----------|-----------|-----------|-----------|
| 202 и део 209            | 3. Купци у земљи – остала повезана правна лица                                                                                                               | 054  |           |           |           |           |           |
| 203 и део 209            | 4. Купци у иностранству – остала повезана правна лица                                                                                                        | 055  |           |           |           |           |           |
| 204 и део 209            | 5. Купци у земљи                                                                                                                                             | 056  | 35,400    | 35,700    | 35,800    | 37,300    | 35,400    |
| 205 и део 209            | 6. Купци у иностранству                                                                                                                                      | 057  |           |           |           |           |           |
| 206 и део 209            | 7. Остала потраживања по основу продаје                                                                                                                      | 058  |           |           |           |           |           |
| <b>21</b>                | <b>III. ПОТРАЖИВАЊА ИЗ СПЕЦИФИЧНИХ ПОСЛОВА</b>                                                                                                               | 059  |           |           |           |           |           |
| <b>22</b>                | <b>IV. ДРУГА ПОТРАЖИВАЊА</b>                                                                                                                                 | 060  | 150       | 220       | 200       | 180       | 150       |
| <b>236</b>               | <b>V. ФИНАНСИЈСКА СРЕДСТВА КОЈА СЕ ВРЕДНУЈУ ПО ФЕР ВРЕДНОСТИ КРОЗ БИЛАНС УСПЕХА</b>                                                                          | 061  |           |           |           |           |           |
| <b>23 осим 236 и 237</b> | <b>VI. КРАТКОРОЧНИ ФИНАНСИЈСКИ ПЛАСМАНИ (0063 + 0064 + 0065 + 0066 + 0067)</b>                                                                               | 062  |           |           |           |           |           |
| 230 и део 239            | 1. Краткорочни кредити и пласмани – матична и зависна правна лица                                                                                            | 063  |           |           |           |           |           |
| 231 и део 239            | 2. Краткорочни кредити и пласмани – остала повезана правна лица                                                                                              | 064  |           |           |           |           |           |
| 232 и део 239            | 3. Краткорочни кредити и зајмови у земљи                                                                                                                     | 065  |           |           |           |           |           |
| 233 и део 239            | 4. Краткорочни кредити и зајмови у иностранству                                                                                                              | 066  |           |           |           |           |           |
| 234, 235, 238 и део 239  | 5. Остали краткорочни финансијски пласмани                                                                                                                   | 067  |           |           |           |           |           |
| <b>24</b>                | <b>VII. ГОТОВИНСКИ ЕКВИВАЛЕНТИ И ГОТОВИНА</b>                                                                                                                | 068  | 43,640    | 54,630    | 52,800    | 50,300    | 43,640    |
| <b>27</b>                | <b>VIII. ПОРЕЗ НА ДОДАТУ ВРЕДНОСТ</b>                                                                                                                        | 069  |           |           |           |           |           |
| <b>28 осим 288</b>       | <b>IX. АКТИВНА ВРЕМЕНСКА РАЗГРАНИЧЕЊА</b>                                                                                                                    | 070  | 2,300     | 1,300     | 1,100     | 900       | 2,300     |
|                          | <b>Д. УКУПНА АКТИВА = ПОСЛОВНА ИМОВИНА (0001 + 0002 + 0042 + 0043)</b>                                                                                       | 071  | 2,339,772 | 2,317,161 | 2,333,613 | 2,347,928 | 2,339,772 |
| <b>88</b>                | <b>Ђ. ВАНБИЛАНСНА АКТИВА ПАСИВА</b>                                                                                                                          | 072  |           |           |           |           |           |
|                          | <b>A. КАПИТАЛ (0402 + 0411 – 0412 + 0413 + 0414 + 0415 – 0416 + 0417 + 0420 – 0421) ≥ 0 = (0071 – 0424 – 0441 – 0442)</b>                                    | 0401 | 2,092,488 | 2,076,233 | 2,085,152 | 2,098,110 | 2,092,488 |
| <b>30</b>                | <b>I. ОСНОВНИ КАПИТАЛ (0403 + 0404 + 0405 + 0406 + 0407 + 0408 + 0409 + 0410)</b>                                                                            | 0402 | 2,063,199 | 2,063,199 | 2,063,199 | 2,063,199 | 2,063,199 |
| 300                      | 1. Акцијски капитал                                                                                                                                          | 0403 |           |           |           |           |           |
| 301                      | 2. Удели друштва с ограниченом одговорношћу                                                                                                                  | 0404 |           |           |           |           |           |
| 302                      | 3. Улози                                                                                                                                                     | 0405 |           |           |           |           |           |
| 303                      | 4. Државни капитал                                                                                                                                           | 0406 | 2,062,010 | 2,062,010 | 2,062,010 | 2,062,010 | 2,062,010 |
| 304                      | 5. Друштвени капитал                                                                                                                                         | 0407 |           |           |           |           |           |
| 305                      | 6. Задружни удели                                                                                                                                            | 0408 |           |           |           |           |           |
| 306                      | 7. Емисиона премија                                                                                                                                          | 0409 |           |           |           |           |           |
| 309                      | 8. Остали основни капитал                                                                                                                                    | 0410 | 1,189     | 1,189     | 1,189     | 1,189     | 1,189     |
| <b>31</b>                | <b>II. УПИСАНИ А НЕУПЛАЋЕНИ КАПИТАЛ</b>                                                                                                                      | 0411 |           |           |           |           |           |
| <b>047 и 237</b>         | <b>III. ОТКУПЉЕНЕ СОПСТВЕНЕ АКЦИЈЕ</b>                                                                                                                       | 0412 |           |           |           |           |           |
| <b>32</b>                | <b>IV. РЕЗЕРВЕ</b>                                                                                                                                           | 0413 | 15,964    | 8,086     | 8,086     | 15,964    | 15,964    |
| <b>330</b>               | <b>V. РЕВАЛОРИЗАЦИОНЕ РЕЗЕРВЕ ПО ОСНОВУ РЕВАЛОРИЗАЦИЈЕ НЕМАТЕРИЈАЛНЕ ИМОВИНЕ, НЕКРЕТНИНА, ПОСТРОЈЕЊА И ОПРЕМЕ</b>                                            | 0414 |           |           |           |           |           |
| <b>33 осим 330</b>       | <b>VI. НЕРЕАЛИЗОВАНИ ДОБИЦИ ПО ОСНОВУ ХАРТИЈА ОД ВРЕДНОСТИ И ДРУГИХ КОМПОНЕНТИ ОСТАЛОГ СВЕОБУХВАТНОГ РЕЗУЛТАТА (потражна салда рачуна групе 33 осим 330)</b> | 0415 |           |           |           |           |           |

|                            |                                                                                                                                                              |      |         |         |         |         |         |
|----------------------------|--------------------------------------------------------------------------------------------------------------------------------------------------------------|------|---------|---------|---------|---------|---------|
| <b>33 осим 330</b>         | <b>VII. НЕРЕАЛИЗОВАНИ ГУБИЦИ ПО ОСНОВУ ХАРТИЈА ОД ВРЕДНОСТИ И ДРУГИХ КОМПОНЕНТИ ОСТАЛОГ СВЕОБУХВАТНОГ РЕЗУЛТАТА (дуговна салда рачуна групе 33 осим 330)</b> | 0416 | 4,950   | 4,950   | 4,950   | 4,950   | 4,950   |
| <b>34</b>                  | <b>VIII. НЕРАСПОРЕЂЕНИ ДОБИТАК (0418 + 0419)</b>                                                                                                             | 0417 | 18,275  | 9,898   | 18,817  | 23,897  | 18,275  |
| 340                        | 1. Нераспоређени добитак ранијих година                                                                                                                      | 0418 |         |         |         |         |         |
| 341                        | 2. Нераспоређени добитак текуће године                                                                                                                       | 0419 | 18,275  | 9,898   | 18,817  | 23,897  | 18,275  |
|                            | <b>IX. УЧЕШЋЕ БЕЗ ПРАВА КОНТРОЛЕ</b>                                                                                                                         | 0420 |         |         |         |         |         |
| <b>35</b>                  | <b>X. ГУБИТАК (0422 + 0423)</b>                                                                                                                              | 0421 |         |         |         |         |         |
| 350                        | 1. Губитак ранијих година                                                                                                                                    | 0422 |         |         |         |         |         |
| 351                        | 2. Губитак текуће године                                                                                                                                     | 0423 |         |         |         |         |         |
|                            | <b>Б. ДУГОРОЧНА РЕЗЕРВИСАЊА И ОБАВЕЗЕ (0425 + 0432)</b>                                                                                                      | 0424 | 72,297  | 76,428  | 75,051  | 73,674  | 72,297  |
| <b>40</b>                  | <b>X. ДУГОРОЧНА РЕЗЕРВИСАЊА (0426 + 0427 + 0428 + 0429 + 0430 + 0431)</b>                                                                                    | 0425 | 48,459  | 48,459  | 48,459  | 48,459  | 48,459  |
| 400                        | 1. Резервисања за трошкове у гарантном року                                                                                                                  | 0426 |         |         |         |         |         |
| 401                        | 2. Резервисања за трошкове обнављања природних богатстава                                                                                                    | 0427 | 40,779  | 40,779  | 40,779  | 40,779  | 40,779  |
| 403                        | 3. Резервисања за трошкове реструктурирања                                                                                                                   | 0428 |         |         |         |         |         |
| 404                        | 4. Резервисања за накнаде и друге бенефиције запослених                                                                                                      | 0429 | 7,680   | 7,680   | 7,680   | 7,680   | 7,680   |
| 405                        | 5. Резервисања за трошкове судских спорова                                                                                                                   | 0430 |         |         |         |         |         |
| 402 и 409                  | 6. Остала дугорочна резервисања                                                                                                                              | 0431 |         |         |         |         |         |
| <b>41</b>                  | <b>II. ДУГОРОЧНЕ ОБАВЕЗЕ (0433 + 0434 + 0435 + 0436 + 0437 + 0438 + 0439 + 0440)</b>                                                                         | 0432 | 23,838  | 27,969  | 26,592  | 25,215  | 23,838  |
| 410                        | 1. Обавезе које се могу конвертовати у капитал                                                                                                               | 0433 |         |         |         |         |         |
| 411                        | 2. Обавезе према матичним и зависним правним лицима                                                                                                          | 0434 |         |         |         |         |         |
| 412                        | 3. Обавезе према осталим повезаним правним лицима                                                                                                            | 0435 |         |         |         |         |         |
| 413                        | 4. Обавезе по емитованим хартијама од вредности у периоду дужем од годину дана                                                                               | 0436 |         |         |         |         |         |
| 414                        | 5. Дугорочни кредити и зајмови у земљи                                                                                                                       | 0437 | 23,838  | 27,969  | 26,592  | 25,215  | 23,838  |
| 415                        | 6. Дугорочни кредити и зајмови у иностранству                                                                                                                | 0438 |         |         |         |         |         |
| 416                        | 7. Обавезе по основу финансијског лизинга                                                                                                                    | 0439 |         |         |         |         |         |
| 419                        | 8. Остале дугорочне обавезе                                                                                                                                  | 0440 |         |         |         |         |         |
| <b>498</b>                 | <b>В. ОДЛОЖЕНЕ ПОРЕСКЕ ОБАВЕЗЕ</b>                                                                                                                           | 0441 |         |         |         |         |         |
| <b>42 до 49 (осим 498)</b> | <b>Г. КРАТКОРОЧНЕ ОБАВЕЗЕ (0443 + 0450 + 0451 + 0459 + 0460 + 0461 + 0462)</b>                                                                               | 0442 | 186,680 | 164,500 | 173,410 | 176,144 | 186,680 |
| <b>42</b>                  | <b>I. КРАТКОРОЧНЕ ФИНАНСИЈСКЕ ОБАВЕЗЕ (0444 + 0445 + 0446 + 0447 + 0448 + 0449)</b>                                                                          | 0443 |         |         |         |         |         |
| 420                        | 1. Краткорочни кредити од матичних и зависних правних лица                                                                                                   | 0444 |         |         |         |         |         |
| 421                        | 2. Краткорочни кредити од осталих повезаних правних лица                                                                                                     | 0445 |         |         |         |         |         |
| 422                        | 3. Краткорочни кредити и зајмови у земљи                                                                                                                     | 0446 |         |         |         |         |         |
| 423                        | 4. Краткорочни кредити и зајмови у иностранству                                                                                                              | 0447 |         |         |         |         |         |
| 427                        | 5. Обавезе по основу сталних                                                                                                                                 | 0448 |         |         |         |         |         |

|                     |                                                                                                                                                     |      |           |           |           |           |           |
|---------------------|-----------------------------------------------------------------------------------------------------------------------------------------------------|------|-----------|-----------|-----------|-----------|-----------|
|                     | средстава и средстава обустављеног пословања намењених продаји                                                                                      |      |           |           |           |           |           |
| 424, 425, 426 и 429 | 6. Остале краткорочне финансијске обавезе                                                                                                           | 0449 | -         |           |           |           | -         |
| <b>430</b>          | <b>II. ПРИМЉЕНИ АВАНСИ, ДЕПОЗИТИ И КАУЦИЈЕ</b>                                                                                                      | 0450 | 1,300     | 8,500     | 3,750     | 2,200     | 1,300     |
| <b>43 осим 430</b>  | <b>III. ОБАВЕЗЕ ИЗ ПОСЛОВАЊА (0452 + 0453 + 0454 + 0455 + 0456 + 0457 + 0458)</b>                                                                   | 0451 | 22,560    | 15,800    | 21,500    | 20,400    | 22,560    |
| 431                 | 1. Добављачи – матична и зависна правна лица у земљи                                                                                                | 0452 |           |           |           |           |           |
| 432                 | 2. Добављачи – матична и зависна правна лица у иностранству                                                                                         | 0453 |           |           |           |           |           |
| 433                 | 3. Добављачи – остала повезана правна лица у земљи                                                                                                  | 0454 |           |           |           |           |           |
| 434                 | 4. Добављачи – остала повезана правна лица у иностранству                                                                                           | 0455 |           |           |           |           |           |
| 435                 | 5. Добављачи у земљи                                                                                                                                | 0456 | 22,560    | 15,800    | 21,500    | 20,400    | 22,560    |
| 436                 | 6. Добављачи у иностранству                                                                                                                         | 0457 |           |           |           |           |           |
| 439                 | 7. Остале обавезе из пословања                                                                                                                      | 0458 |           |           |           |           |           |
| <b>44, 45 и 46</b>  | <b>IV. ОСТАЛЕ КРАТКОРОЧНЕ ОБАВЕЗЕ</b>                                                                                                               | 0459 | 10,700    | 5,300     | 8,500     | 10,650    | 10,700    |
| <b>47</b>           | <b>V. ОБАВЕЗЕ ПО ОСНОВУ ПОРЕЗА НА ДОДАТУ ВРЕДНОСТ</b>                                                                                               | 0460 | 3,400     | 2,700     | 3,000     | 3,200     | 3,400     |
| <b>48</b>           | <b>VI. ОБАВЕЗЕ ЗА ОСТАЛЕ ПОРЕЗЕ, ДОПРИНОСЕ И ДРУГЕ ДАЖБИНЕ</b>                                                                                      | 0461 | 2,800     | 2,000     | 2,360     | 2,600     | 2,800     |
| <b>49 осим 498</b>  | <b>VII. ПАСИВНА ВРЕМЕНСКА РАЗГРАНИЧЕЊА</b>                                                                                                          | 0462 | 134,227   | 130,200   | 134,300   | 137,094   | 134,227   |
|                     | <b>Д. ГУБИТАК ИЗНАД ВИСИНЕ КАПИТАЛА (0412 + 0416 + 0421 – 0420 – 0417 – 0415 – 0414 – 0413 – 0411 – 0402) ≥ 0 = (0441 + 0424 + 0442 – 0071) ≥ 0</b> | 0463 |           |           |           |           |           |
|                     | <b>Ђ. УКУПНА ПАСИВА (0424 + 0442 + 0441 + 0401 – 0463) ≥ 0</b>                                                                                      | 0464 | 2,339,772 | 2,317,161 | 2,333,613 | 2,347,928 | 2,339,772 |
| <b>89</b>           | <b>Е. ВАНБИЛАНСНА ПАСИВА</b>                                                                                                                        | 0465 |           |           |           |           |           |

## 4.2. Биланс успеха

у периоду од 01. 01. 2019. до 31. 12. 2019. године

у хиљадама динара

| Група рачуна-<br>рачун        | ПОЗИЦИЈА                                                                            | АОП         | ИЗНОС                             |                               |                               |                               |                               |
|-------------------------------|-------------------------------------------------------------------------------------|-------------|-----------------------------------|-------------------------------|-------------------------------|-------------------------------|-------------------------------|
|                               |                                                                                     |             | План<br>01.01-<br>31.12.201<br>9. | План<br>01.01-<br>31.03.2019. | План<br>01.01-<br>30.06.2019. | План<br>01.01-<br>30.09.2019. | План<br>01.01-<br>31.12.2019. |
| 1                             | 2                                                                                   | 3           | 5                                 | 6                             | 7                             | 8                             | 9                             |
|                               | <b>ПРИХОДИ ИЗ РЕДОВНОГ ПОСЛОВАЊА</b>                                                |             |                                   |                               |                               |                               |                               |
| <b>60 до 65, осим 62 и 63</b> | <b>А. ПОСЛОВНИ ПРИХОДИ (1002 + 1009 + 1016 + 1017)</b>                              | <b>1001</b> | 445,434                           | 91,820                        | 190,660                       | 302,480                       | 445,434                       |
| <b>60</b>                     | <b>I. ПРИХОДИ ОД ПРОДАЈЕ РОБЕ (1003 + 1004 + 1005 + 1006 + 1007+ 1008)</b>          | <b>1002</b> | 100                               | 20                            | 60                            | 80                            | 100                           |
| 600                           | 1. Приходи од продаје робе матичним и зависним правним лицима на домаћем тржишту    | 1003        |                                   |                               |                               |                               |                               |
| 601                           | 2. Приходи од продаје робе матичним и зависним правним лицима на иностраном тржишту | 1004        |                                   |                               |                               |                               |                               |

|                          |                                                                                                             |             |                |               |                |                |                |
|--------------------------|-------------------------------------------------------------------------------------------------------------|-------------|----------------|---------------|----------------|----------------|----------------|
| 602                      | 3. Приходи од продаје робе осталим повезаним правним лицима на домаћем тржишту                              | 1005        |                |               |                |                |                |
| 603                      | 4. Приходи од продаје робе осталим повезаним правним лицима на иностраном тржишту                           | 1006        |                |               |                |                |                |
| 604                      | 5. Приходи од продаје робе на домаћем тржишту                                                               | 1007        | 100            | 20            | 60             | 80             | 100            |
| 605                      | 6. Приходи од продаје робе на иностраном тржишту                                                            | 1008        |                |               |                |                |                |
| <b>61</b>                | <b>II. ПРИХОДИ ОД ПРОДАЈЕ ПРОИЗВОДА И УСЛУГА (1010 + 1011 + 1012 + 1013 + 1014 + 1015)</b>                  | <b>1009</b> | <b>325,934</b> | <b>70,000</b> | <b>140,500</b> | <b>226,000</b> | <b>325,934</b> |
| 610                      | 1. Приходи од продаје производа и услуга матичним и зависним правним лицима на домаћем тржишту              | 1010        |                |               |                |                |                |
| 611                      | 2. Приходи од продаје производа и услуга матичним и зависним правним лицима на иностраном тржишту           | 1011        |                |               |                |                |                |
| 612                      | 3. Приходи од продаје производа и услуга осталим повезаним правним лицима на домаћем тржишту                | 1012        |                |               |                |                |                |
| 613                      | 4. Приходи од продаје производа и услуга осталим повезаним правним лицима на иностраном тржишту             | 1013        |                |               |                |                |                |
| 614                      | 5. Приходи од продаје производа и услуга на домаћем тржишту                                                 | 1014        | 325,934        | 70,000        | 140,500        | 226,000        | 325,934        |
| 615                      | 6. Приходи од продаје готових производа и услуга на иностраном тржишту                                      | 1015        |                |               |                |                |                |
| 64                       | III. ПРИХОДИ ОД ПРЕМИЈА, СУБВЕНЦИЈА, ДОТАЦИЈА, ДОНАЦИЈА И СЛ.                                               | 1016        | 31,400         | 1,800         | 6,100          | 10,400         | 31,400         |
| 65                       | IV. ДРУГИ ПОСЛОВНИ ПРИХОДИ                                                                                  | 1017        | 88,000         | 20,000        | 44,000         | 66,000         | 88,000         |
|                          | <b>РАСХОДИ ИЗ РЕДОВНОГ ПОСЛОВАЊА</b>                                                                        |             |                |               |                |                |                |
| <b>50 до 55, 62 и 63</b> | <b>Б. ПОСЛОВНИ РАСХОДИ (1019 – 1020 – 1021 + 1022 + 1023 + 1024 + 1025 + 1026 + 1027 + 1028 + 1029) ≥ 0</b> | <b>1018</b> | <b>410,697</b> | <b>80,214</b> | <b>168,712</b> | <b>274,716</b> | <b>410,697</b> |
| 50                       | I. НАБАВНА ВРЕДНОСТ ПРОДАТЕ РОБЕ                                                                            | 1019        | 80             | 15            | 30             | 50             | 80             |
| 62                       | II. ПРИХОДИ ОД АКТИВИРАЊА УЧИНАКА И РОБЕ                                                                    | 1020        | 5,520          |               | 1,500          | 4,000          | 5,520          |
| 630                      | III. ПОВЕЋАЊЕ ВРЕДНОСТИ ЗАЛИХА НЕДОВРШЕНИХ И ГОТОВИХ ПРОИЗВОДА И НЕДОВРШЕНИХ УСЛУГА                         | 1021        |                |               |                |                |                |
| 631                      | IV. СМАЊЕЊЕ ВРЕДНОСТИ ЗАЛИХА НЕДОВРШЕНИХ И ГОТОВИХ ПРОИЗВОДА И НЕДОВРШЕНИХ УСЛУГА                           | 1022        | 3,500          |               |                |                | 3,500          |
| 51 осим 513              | V. ТРОШКОВИ МАТЕРИЈАЛА                                                                                      | 1023        | 16,673         | 3,100         | 6,800          | 13,050         | 16,673         |
| 513                      | VI. ТРОШКОВИ ГОРИВА И ЕНЕРГИЈЕ                                                                              | 1024        | 16,520         | 3,500         | 8,000          | 12,000         | 16,520         |
| 52                       | VII. ТРОШКОВИ ЗАРАДА, НАКНАДА ЗАРАДА И ОСТАЛИ ЛИЧНИ РАСХОДИ                                                 | 1025        | 140,364        | 34,099        | 69,132         | 104,096        | 140,364        |

|                         |                                                                                                                              |             |               |               |               |               |               |
|-------------------------|------------------------------------------------------------------------------------------------------------------------------|-------------|---------------|---------------|---------------|---------------|---------------|
| 53                      | VIII. ТРОШКОВИ ПРОИЗВОДНИХ УСЛУГА                                                                                            | 1026        | 137,521       | 29,000        | 63,400        | 113,520       | 137,521       |
| 540                     | IX. ТРОШКОВИ АМОРТИЗАЦИЈЕ                                                                                                    | 1027        | 16,400        | 4,000         | 8,050         | 12,600        | 16,400        |
| 541 до 549              | X. ТРОШКОВИ ДУГОРОЧНИХ РЕЗЕРВИСАЊА                                                                                           | 1028        | 48,459        |               |               |               | 48,459        |
| 55                      | XI. НЕМАТЕРИЈАЛНИ ТРОШКОВИ                                                                                                   | 1029        | 36,700        | 6,500         | 14,800        | 23,400        | 36,700        |
|                         | <b>В. ПОСЛОВНИ ДОБИТАК (1001 – 1018) ≥ 0</b>                                                                                 | <b>1030</b> | <b>34,737</b> | <b>11,606</b> | <b>21,948</b> | <b>27,764</b> | <b>34,737</b> |
|                         | <b>Г. ПОСЛОВНИ ГУБИТАК (1018 – 1001) ≥ 0</b>                                                                                 | <b>1031</b> |               |               |               |               |               |
| 66                      | <b>Д. ФИНАНСИЈСКИ ПРИХОДИ (1033 + 1038 + 1039)</b>                                                                           | <b>1032</b> | <b>1,050</b>  | <b>200</b>    | <b>500</b>    | <b>800</b>    | <b>1,050</b>  |
| 66, осим 662, 663 и 664 | <b>I. ФИНАНСИЈСКИ ПРИХОДИ ОД ПОВЕЗАНИХ ЛИЦА И ОСТАЛИ ФИНАНСИЈСКИ ПРИХОДИ (1034 + 1035 + 1036 + 1037)</b>                     | <b>1033</b> |               |               |               |               |               |
| 660                     | 1. Финансијски приходи од матичних и зависних правних лица                                                                   | 1034        |               |               |               |               |               |
| 661                     | 2. Финансијски приходи од осталих повезаних правних лица                                                                     | 1035        |               |               |               |               |               |
| 665                     | 3. Приходи од учешћа у добитку придружених правних лица и заједничких подухвата                                              | 1036        |               |               |               |               |               |
| 669                     | 4. Остали финансијски приходи                                                                                                | 1037        |               |               |               |               |               |
| 662                     | <b>II. ПРИХОДИ ОД КАМАТА (ОД ТРЕЋИХ ЛИЦА)</b>                                                                                | <b>1038</b> | <b>1,040</b>  | <b>200</b>    | <b>500</b>    | <b>800</b>    | <b>1,040</b>  |
| 663 и 664               | <b>III. ПОЗИТИВНЕ КУРСНЕ РАЗЛИКЕ И ПОЗИТИВНИ ЕФЕКТИ ВАЛУТНЕ КЛАУЗУЛЕ (ПРЕМА ТРЕЋИМ ЛИЦИМА)</b>                               | <b>1039</b> | <b>10</b>     |               |               |               | <b>10</b>     |
| 56                      | <b>Ђ. ФИНАНСИЈСКИ РАСХОДИ (1041 + 1046 + 1047)</b>                                                                           | <b>1040</b> | <b>880</b>    | <b>170</b>    | <b>360</b>    | <b>500</b>    | <b>880</b>    |
| 56, осим 562, 563 и 564 | <b>И. ФИНАНСИЈСКИ РАСХОДИ ИЗ ОДНОСА СА ПОВЕЗАНИМ ПРАВНИМ ЛИЦИМА И ОСТАЛИ ФИНАНСИЈСКИ РАСХОДИ (1042 + 1043 + 1044 + 1045)</b> | <b>1041</b> |               |               |               |               |               |
| 560                     | 1. Финансијски расходи из односа са матичним и зависним правним лицима                                                       | 1042        |               |               |               |               |               |
| 561                     | 2. Финансијски расходи из односа са осталим повезаним правним лицима                                                         | 1043        |               |               |               |               |               |
| 565                     | 3. Расходи од учешћа у губитку придружених правних лица и заједничких подухвата                                              | 1044        |               |               |               |               |               |
| 566 и 569               | 4. Остали финансијски расходи                                                                                                | 1045        |               |               |               |               |               |
| 562                     | <b>II. РАСХОДИ КАМАТА (ПРЕМА ТРЕЋИМ ЛИЦИМА)</b>                                                                              | <b>1046</b> | <b>875</b>    | <b>170</b>    | <b>360</b>    | <b>500</b>    | <b>875</b>    |
| 563 и 564               | <b>III. НЕГАТИВНЕ КУРСНЕ РАЗЛИКЕ И НЕГАТИВНИ ЕФЕКТИ ВАЛУТНЕ КЛАУЗУЛЕ (ПРЕМА ТРЕЋИМ ЛИЦИМА)</b>                               | <b>1047</b> | <b>5</b>      |               |               |               | <b>5</b>      |
|                         | <b>Е. ДОБИТАК ИЗ ФИНАНСИРАЊА (1032 – 1040)</b>                                                                               | <b>1048</b> | <b>170</b>    | <b>30</b>     | <b>140</b>    | <b>300</b>    | <b>170</b>    |
|                         | <b>Ж. ГУБИТАК ИЗ ФИНАНСИРАЊА (1040 – 1032)</b>                                                                               | <b>1049</b> |               |               |               |               |               |
| 683 и 685               | <b>З. ПРИХОДИ ОД УСКЛАЂИВАЊА ВРЕДНОСТИ ОСТАЛЕ ИМОВИНЕ КОЈА СЕ ИСКАЗУЈЕ ПО ФЕР ВРЕДНОСТИ КРОЗ БИЛАНС УСПЕХА</b>               | <b>1050</b> | <b>5,760</b>  |               |               |               | <b>5,760</b>  |



|                         |                                                                                                                                    |             |        |        |        |        |        |
|-------------------------|------------------------------------------------------------------------------------------------------------------------------------|-------------|--------|--------|--------|--------|--------|
| 583 и 585               | И. РАСХОДИ ОД УСКЛАЂИВАЊА ВРЕДНОСТИ ОСТАЛЕ ИМОВИНЕ КОЈА СЕ ИСКАЗУЈЕ ПО ФЕР ВРЕДНОСТИ КРОЗ БИЛАНС УСПЕХА                            | 1051        | 18,900 |        |        |        | 18,900 |
| 67 и 68, осим 683 и 685 | Ј. ОСТАЛИ ПРИХОДИ                                                                                                                  | 1052        | 7,383  | 400    | 900    | 3,100  | 7,383  |
| 57 и 58, осим 583 и 585 | К. ОСТАЛИ РАСХОДИ                                                                                                                  | 1053        | 7,650  | 390    | 850    | 3,050  | 7,650  |
|                         | <b>Л. ДОБИТАК ИЗ РЕДОВНОГ ПОСЛОВАЊА ПРЕ ОПОРЕЗИВАЊА (1030 – 1031 + 1048 – 1049 + 1050 – 1051 + 1052 – 1053)</b>                    | <b>1054</b> | 21,500 | 11,646 | 22,138 | 28,114 | 21,500 |
|                         | <b>Љ. ГУБИТАК ИЗ РЕДОВНОГ ПОСЛОВАЊА ПРЕ ОПОРЕЗИВАЊА (1031 – 1030 + 1049 – 1048 + 1051 – 1050 + 1053 – 1052)</b>                    | <b>1055</b> |        |        |        |        |        |
| 69-59                   | <b>М. НЕТО ДОБИТАК ПОСЛОВАЊА КОЈЕ СЕ ОБУСТАВЉА, ЕФЕКТИ ПРОМЕНЕ РАЧУНОВОДСТВЕНЕ ПОЛИТИКЕ И ИСПРАВКА ГРЕШАКА ИЗ РАНИЈИХ ПЕРИОДА</b>  | <b>1056</b> |        |        |        |        |        |
| 59-69                   | <b>Н. НЕТО ГУБИТАК ПОСЛОВАЊА КОЈЕ СЕ ОБУСТАВЉА, РАСХОДИ ПРОМЕНЕ РАЧУНОВОДСТВЕНЕ ПОЛИТИКЕ И ИСПРАВКА ГРЕШАКА ИЗ РАНИЈИХ ПЕРИОДА</b> | <b>1057</b> |        |        |        |        |        |
|                         | <b>Њ. ДОБИТАК ПРЕ ОПОРЕЗИВАЊА (1054 – 1055 + 1056 – 1057)</b>                                                                      | <b>1058</b> | 21,500 | 11,646 | 22,138 | 28,114 | 21,500 |
|                         | <b>О. ГУБИТАК ПРЕ ОПОРЕЗИВАЊА (1055 – 1054 + 1057 – 1056)</b>                                                                      | <b>1059</b> |        |        |        |        |        |
|                         | П. ПОРЕЗ НА ДОБИТАК                                                                                                                |             | 3,225  | 1,747  | 3,321  | 4,217  | 3,225  |
| <b>721</b>              | <b>І. ПОРЕСКИ РАСХОД ПЕРИОДА</b>                                                                                                   | <b>1060</b> |        |        |        |        |        |
| део 722                 | ІІ. ОДЛОЖЕНИ ПОРЕСКИ РАСХОДИ ПЕРИОДА                                                                                               | 1061        |        |        |        |        |        |
| део 722                 | ІІІ. ОДЛОЖЕНИ ПОРЕСКИ ПРИХОДИ ПЕРИОДА                                                                                              | 1062        |        |        |        |        |        |
| 723                     | Р. ИСПЛАЋЕНА ЛИЧНА ПРИМАЊА ПОСЛОДАВЦА                                                                                              | 1063        |        |        |        |        |        |
|                         | <b>С. НЕТО ДОБИТАК (1058 – 1059 – 1060 – 1061 + 1062)</b>                                                                          | <b>1064</b> | 18,275 | 9,899  | 18,817 | 23,897 | 18,275 |
|                         | <b>Т. НЕТО ГУБИТАК (1059 – 1058 + 1060 + 1061 – 1062)</b>                                                                          | <b>1065</b> |        |        |        |        |        |
|                         | І. НЕТО ДОБИТАК КОЈИ ПРИПАДА МАЊИНСКИМ УЛАГАЧИМА                                                                                   | 1066        |        |        |        |        |        |
|                         | ІІ. НЕТО ДОБИТАК КОЈИ ПРИПАДА ВЕЋИНСКОМ ВЛАСНИКУ                                                                                   | 1067        |        |        |        |        |        |
|                         | ІІІ. ЗАРАДА ПО АКЦИЈИ                                                                                                              |             |        |        |        |        |        |
|                         | 1. Основна зарада по акцији                                                                                                        | 1068        |        |        |        |        |        |
|                         | 2. Умањена (разводњена) зарада по акцији                                                                                           | 1069        |        |        |        |        |        |

## 4.3.Извештај о токовима готовине

у периоду од 01. 01. до 31. 12. 2019. године

у хиљадама динара

| ПОЗИЦИЈА                                                                                | АОП  | ИЗНОС                         |                               |                               |                               |                               |
|-----------------------------------------------------------------------------------------|------|-------------------------------|-------------------------------|-------------------------------|-------------------------------|-------------------------------|
|                                                                                         |      | План<br>01.01-<br>31.12.2019. | План<br>01.01-<br>31.03.2019. | План<br>01.01-<br>30.06.2019. | План<br>01.01-<br>30.09.2019. | План<br>01.01-<br>31.12.2019. |
| <b>A. ТОКОВИ ГОТОВИНЕ ИЗ ПОСЛОВНИХ АКТИВНОСТИ</b>                                       |      |                               |                               |                               |                               |                               |
| <b>I. Приливи готовине из пословних активности (1 до 3)</b>                             | 3001 | <b>400,694</b>                | <b>112,559</b>                | <b>232,650</b>                | <b>319,759</b>                | <b>400,694</b>                |
| 1. Продаја и примљени аванси                                                            | 3002 | 342,654                       | 99,859                        | 200,709                       | 276,209                       | 342,654                       |
| 2. Примљене камате из пословних активности                                              | 3003 | 1,040                         | 200                           | 400                           | 800                           | 1,040                         |
| 3. Остали приливи из редовног пословања                                                 | 3004 | 57,000                        | 12,500                        | 26,000                        | 42,750                        | 57,000                        |
| <b>II. Одливи готовине из пословних активности (1 до 5)</b>                             | 3005 | <b>384,659</b>                | <b>138,865</b>                | <b>238,548</b>                | <b>298,441</b>                | <b>384,659</b>                |
| 1. Исплате добављачима и дати аванси                                                    | 3006 | 218,543                       | 99,332                        | 158,718                       | 178,756                       | 218,543                       |
| 2. Зараде, накнаде зарада и остали лични расходи                                        | 3007 | 139,530                       | 34,033                        | 69,020                        | 104,085                       | 139,530                       |
| 3. Плаћене камате                                                                       | 3008 | 405                           | 100                           | 210                           | 300                           | 405                           |
| 4. Порез на добитак                                                                     | 3009 | 2,781                         |                               |                               |                               | 2,781                         |
| 5. Одливи по основу осталих јавних прихода                                              | 3010 | 23,400                        | 5,400                         | 10,600                        | 15,300                        | 23,400                        |
| <b>III. Нето прилив готовине из пословних активности (I-II)</b>                         | 3011 | <b>16,035</b>                 |                               |                               | <b>21,318</b>                 | <b>16,035</b>                 |
| <b>IV. Нето одлив готовине из пословних активности (II-I)</b>                           | 3012 |                               | <b>26,306</b>                 | <b>8,439</b>                  |                               |                               |
| <b>Б. ТОКОВИ ГОТОВИНЕ ИЗ АКТИВНОСТИ ИНВЕСТИРАЊА</b>                                     |      |                               |                               |                               |                               |                               |
| <b>I. Приливи готовине из активности инвестирања (1 до 5)</b>                           | 3013 | <b>400</b>                    |                               | <b>400</b>                    | <b>400</b>                    | <b>400</b>                    |
| 1. Продаја акција и удела (нето приливи)                                                | 3014 |                               |                               |                               |                               |                               |
| 2. Продаја нематеријалне имовине, некретнина, постројења, опреме и биолошких средстава  | 3015 | 400                           |                               | 400                           | 400                           | 400                           |
| 3. Остали финансијски пласмани (нето приливи)                                           | 3016 |                               |                               |                               |                               |                               |
| 4. Примљене камате из активности инвестирања                                            | 3017 |                               |                               |                               |                               |                               |
| 5. Примљене дивиденде                                                                   | 3018 |                               |                               |                               |                               |                               |
| <b>II. Одливи готовине из активности инвестирања (1 до 3)</b>                           | 3019 | <b>65,200</b>                 | <b>15,600</b>                 | <b>34,320</b>                 | <b>65,200</b>                 | <b>65,200</b>                 |
| 1. Куповина акција и удела (нето одливи)                                                | 3020 |                               |                               |                               |                               |                               |
| 2. Куповина нематеријалне имовине, некретнина, постројења, опреме и биолошких средстава | 3021 | 65,200                        | 15,600                        | 34,320                        | 65,200                        | 65,200                        |
| 3. Остали финансијски пласмани (нето одливи)                                            | 3022 |                               |                               |                               |                               |                               |
| <b>III. Нето прилив готовине из активности инвестирања (I-II)</b>                       | 3023 |                               |                               |                               |                               |                               |
| <b>IV. Нето одлив готовине из активности инвестирања (II-I)</b>                         | 3024 | <b>64,800</b>                 | <b>15,600</b>                 | <b>33,920</b>                 | <b>64,800</b>                 | <b>64,800</b>                 |
| <b>В. ТОКОВИ ГОТОВИНЕ ИЗ АКТИВНОСТИ ФИНАНСИРАЊА</b>                                     |      |                               |                               |                               |                               |                               |
| <b>I. Приливи готовине из активности финансирања (1 до 5)</b>                           | 3025 | <b>25,584</b>                 | <b>25,584</b>                 | <b>25,384</b>                 | <b>25,384</b>                 | <b>25,584</b>                 |
| 1. Увећање основног капитала                                                            | 3026 |                               |                               |                               |                               |                               |
| 2. Дугорочни кредити (нето приливи)                                                     | 3027 | 25,584                        | 25,584                        | 25,384                        | 25,384                        | 25,584                        |
| 3. Краткорочни кредити (нето приливи)                                                   | 3028 |                               |                               |                               |                               |                               |
| 4. Остале дугорочне обавезе                                                             | 3029 |                               |                               |                               |                               |                               |
| 5. Остале краткорочне обавезе                                                           | 3030 |                               |                               |                               |                               |                               |
| <b>II. Одливи готовине из активности финансирања (1 до 6)</b>                           | 3031 | <b>4,131</b>                  |                               | <b>1,377</b>                  | <b>2,754</b>                  | <b>4,131</b>                  |
| 1. Откуп сопствених акција и удела                                                      | 3032 |                               |                               |                               |                               |                               |
| 2. Дугорочни кредити (одливи)                                                           | 3033 | 4,131                         |                               | 1,377                         | 2,754                         | 4,131                         |
| 3. Краткорочни кредити (одливи)                                                         | 3034 |                               |                               |                               |                               |                               |
| 4. Остале обавезе (одливи)                                                              | 3035 |                               |                               |                               |                               |                               |
| 5. Финансијски лизинг                                                                   | 3036 |                               |                               |                               |                               |                               |
| 6. Исплаћене дивиденде                                                                  | 3037 |                               |                               |                               |                               |                               |
| <b>III. Нето прилив готовине из активности финансирања (I-II)</b>                       | 3038 | <b>21,453</b>                 | <b>25,584</b>                 | <b>24,207</b>                 | <b>22,830</b>                 | <b>21,453</b>                 |
| <b>IV. Нето одлив готовине из активности финансирања (II-I)</b>                         | 3039 |                               |                               |                               |                               |                               |
| <b>Г. СВЕГА ПРИЛИВ ГОТОВИНЕ (3001 + 3013 + 3025)</b>                                    | 3040 | <b>426,678</b>                | <b>138,143</b>                | <b>256,093</b>                | <b>345,743</b>                | <b>426,678</b>                |
| <b>Д. СВЕГА ОДЛИВ ГОТОВИНЕ (3005 + 3019 + 3031)</b>                                     | 3041 | <b>453,990</b>                | <b>154,465</b>                | <b>274,245</b>                | <b>366,395</b>                | <b>453,990</b>                |
| <b>Ђ. НЕТО ПРИЛИВ ГОТОВИНЕ (3040 – 3041)</b>                                            | 3042 |                               |                               |                               |                               |                               |
| <b>Е. НЕТО ОДЛИВ ГОТОВИНЕ (3041 – 3040)</b>                                             | 3043 | <b>27,312</b>                 | <b>16,322</b>                 | <b>18,152</b>                 | <b>20,652</b>                 | <b>27,312</b>                 |
| <b>З. ГОТОВИНА НА ПОЧЕТКУ ОБРАЧУНСКОГ ПЕРИОДА</b>                                       | 3044 | <b>70,952</b>                 | <b>70,952</b>                 | <b>70,952</b>                 | <b>70,952</b>                 | <b>70,952</b>                 |
| <b>Ж. ПОЗИТИВНЕ КУРСНЕ РАЗЛИКЕ ПО ОСНОВУ ПРЕРАЧУНА ГОТОВИНЕ</b>                         | 3045 |                               |                               |                               |                               |                               |
| <b>И. НЕГАТИВНЕ КУРСНЕ РАЗЛИКЕ ПО ОСНОВУ ПРЕРАЧУНА ГОТОВИНЕ</b>                         | 3046 |                               |                               |                               |                               |                               |
| <b>Ј. ГОТОВИНА НА КРАЈУ ОБРАЧУНСКОГ ПЕРИОДА (3042 – 3043 + 3044 + 3045 – 3046)</b>      | 3047 | <b>43,640</b>                 | <b>54,630</b>                 | <b>52,800</b>                 | <b>50,300</b>                 | <b>43,640</b>                 |

#### 4.4. Структура прихода

Укупно планирани приходи Предузећа за 2019. годину износе 465,147,000.00 динара и у односу на процену остварених укупних прихода за 2018. годину већи су за 10%.

- у 000 динара.

| <b>I. ПОСЛОВНИ ПРИХОДИ</b>                                       | <b>Процена за 2018. год.</b> | <b>План за 2019. год.</b> | <b>Индекс 19/18</b> |
|------------------------------------------------------------------|------------------------------|---------------------------|---------------------|
| 1. Приходи од коришћења шума (дрвни сортименти)                  | 261,812                      | 302,139                   | 1,15                |
| 2. Повећање вредности залиха                                     | 1,800                        | -                         | -                   |
| 3. Приходи од активирања учинака                                 | 5,200                        | 5,520                     | 1,06                |
| 4. Приходи од других производа и услуга                          | 4,180                        | 4,300                     | 1,03                |
| 4. Приходи од закупнина                                          | 6,200                        | 7,000                     | 1,13                |
| 5. Приходи од накнада за коришћење Националног парка Фрушка гора | 80,060                       | 81,000                    | 1,01                |
| 6. Приходи од ловног туризма                                     | 6,213                        | 8,817                     | 1,42                |
| 7. Приходи од продатих риболовних дозвола                        | 9,230                        | 10,778                    | 1,17                |
| 8. Приходи из буџета Републике Србије                            | 26,200                       | 28,600                    | 1,09                |
| 9. Приход од донација                                            | 4,685                        | 2,800                     | 0,60                |
| <b>СВЕГА:</b>                                                    | <b>405,580</b>               | <b>450,954</b>            | <b>1,11</b>         |
| <b>II. ФИНАНСИЈСКИ ПРИХОДИ</b>                                   | 1,560                        | 1,050                     | 0,67                |
| <b>III. ОСТАЛИ ПРИХОДИ (ускл. вредности имовине и др.)</b>       | 14,920                       | 13,143                    | 0,88                |
| <b>УКУПНО (I+II+III)</b>                                         | <b>422,060</b>               | <b>465,147</b>            | <b>1,10</b>         |

Напомена: Приходи за 2019. годину су планирани применом постојећих цена из важећих ценовника.

## ПЛАН ПРОИЗВОДЊЕ ДРВНИХ СОРТИМЕНАТА ЗА 2019. ГОДИНУ

Табела 1 – Производња дрвних сортимената

| Ред.бр.           | СОРИМЕНТ                      | Јм        | Јед.цена  | План од 01.01. до 22.02.2019. год. |                      |                     |           |
|-------------------|-------------------------------|-----------|-----------|------------------------------------|----------------------|---------------------|-----------|
|                   |                               |           |           | Количина                           | Износ                | Структ. %           |           |
| 1                 | 2                             | 3         | 4         | 5                                  | 6                    | 7                   |           |
| 1                 | Трупци ХРАСТА ЛУЖЊАКА         | м3        | 10,350.00 | 3.69                               | 38,191.50            | 0                   |           |
| 2                 | Трупци ХРАСТА КИТЊАКА         |           | 11,983.00 | 80.42                              | 963,672.86           | 8                   |           |
| 3                 | Трупци ЦЕРА                   |           | 5,222.00  | 158.83                             | 829,410.26           | 7                   |           |
| 4                 | Трупци БУКВЕ                  |           | 6,528.00  | 283.12                             | 1,848,207.36         | 16                  |           |
| 5                 | Трупци ГРАБА                  |           | 4,901.00  | 13.04                              | 63,909.04            | 1                   |           |
| 6                 | Трупци БАГРЕМА                |           | 6,805.00  | 1.02                               | 6,941.10             | 0                   |           |
| 7                 | Трупци ТРЕШЊЕ                 |           | 8,436.00  | 6.38                               | 53,821.68            | 0                   |           |
| 8                 | Трупци ОРАХА                  |           | 10,576.00 | 0                                  | 0.00                 | 0                   |           |
| 9                 | Трупци ОТЛ                    |           | 9,575.00  | 3.37                               | 32,267.75            | 0                   |           |
| 10                | <b>УКУПНО ТРУПЦИ ТЛ</b>       |           |           |                                    | <b>549.87</b>        | <b>3,836,421.55</b> | <b>33</b> |
| 11                | Коларска обловина храста      |           | 4,901.00  | 0                                  | 0.00                 | 0                   |           |
| 12                | Коларска обловина багрема     |           | 4,901.00  | 0                                  | 0.00                 | 0                   |           |
| 13                | Рудно дрво ТЛ                 |           | 4,641.00  | 0                                  | 0.00                 | 0                   |           |
| 14                | Вишеметарско огревно дрво ТЛ. |           | 4,641.00  | 143.49                             | 665,937.09           | 6                   |           |
| 15                | Огревно дрво ТЛ. 1 класе      |           | 4,641.00  | 369.31                             | 1,713,967.71         | 15                  |           |
| 16                | Огревно дрво ТЛ. 2 класе      |           | 3,390.00  | 41.66                              | 141,227.40           | 1                   |           |
| 17                | <b>УКУПНО ТВРДИ ЛИШЋАРИ</b>   |           |           |                                    | <b>1104.33</b>       | <b>6,357,553.75</b> | <b>54</b> |
| 18                | Трупци ЛИПЕ                   |           | 6,698.00  | 292.92                             | 1,961,978.16         | 17                  |           |
| 19                | Трупци ТОПОЛЕ                 |           | 5,417.00  | 198.26                             | 1,073,974.42         | 9                   |           |
| 20                | Трупци ВРБЕ                   |           | 3,253.00  | 2.95                               | 9,596.35             | 0                   |           |
| 21                | <b>УКУПНО ТРУПЦИ МЛ</b>       |           |           |                                    | <b>494.13</b>        | <b>3,045,548.93</b> | <b>26</b> |
| 22                | Техничка облица МЛ            |           | 3580.00   | 40.44                              | 144,775.20           | 1                   |           |
| 23                | Вишеметарско цел. дрво МЛ.    |           | 2824.00   | 336.52                             | 950,332.48           | 8                   |           |
| 24                | Целулозно дрво МЛ.            |           | 2824.00   | 246.43                             | 695,918.32           | 6                   |           |
| 25                | Дрво за огрев МЛ 1. класе     |           | 2390.00   | 213.39                             | 510,002.10           | 4                   |           |
| 26                | Дрво за огрев МЛ 2. класе     |           | 1870.00   | 9.59                               | 17,933.30            | 0                   |           |
| 27                | <b>УКУПНО МЕКИ ЛИШЋАРИ</b>    |           |           |                                    | <b>1340.50</b>       | <b>5,364,510.33</b> | <b>45</b> |
| 28                | Трупци ЧЕТИНАРА               |           | 5,712.00  | 10.50                              | 59,976.00            | 1                   |           |
| 29                | Рудно дрво ЧЕТИНАРА           |           | 4,633.00  | 0                                  | 0.00                 | 0                   |           |
| 30                | Вишеметарско цел. дрво ЧЕТ.   |           | 3,051.00  | 0                                  | 0.00                 | 0                   |           |
| 31                | Целулозно дрво четинара       |           | 2,824.00  | 0                                  | 0.00                 | 0                   |           |
| 32                | Дрво за огрев ЧЕТИНАРА        |           | 2,824.00  | 7.55                               | 21,321.00            | 0                   |           |
| 33                | <b>УКУПНО ЧЕТИНАРИ</b>        |           |           |                                    | <b>18.05</b>         | <b>81,297.20</b>    | <b>1</b>  |
| <b>СВЕ УКУПНО</b> |                               | <b>м3</b> |           | <b>2462.88</b>                     | <b>11,803,361.28</b> | <b>100</b>          |           |

| Ред.бр.           | СОРТИМЕНТ                     | Јм        | Јед.цена  | План од 23.02. до 31.12.2019.год. |                       |                       |           |
|-------------------|-------------------------------|-----------|-----------|-----------------------------------|-----------------------|-----------------------|-----------|
|                   |                               |           |           | Количина                          | Износ                 | Структ. %             |           |
| 1                 | 2                             | 3         | 4         | 5                                 | 6                     | 7                     |           |
| 1                 | Трупци ХРАСТА ЛУЖЊАКА         | м3        | 12,784.00 | 32.31                             | 413,051.04            | 0                     |           |
| 2                 | Трупци ХРАСТА КИТЊАКА         |           | 9,580.00  | 1373.58                           | 13,158,896.40         | 5                     |           |
| 3                 | Трупци ЦЕРА                   |           | 5,947.00  | 419.17                            | 2,492,803.99          | 1                     |           |
| 4                 | Трупци БУКВЕ                  |           | 6,528.00  | 1533.88                           | 10,013,168.04         | 4                     |           |
| 5                 | Трупци ГРАБА                  |           | 5,520.00  | 236.96                            | 1,308,019.20          | 1                     |           |
| 6                 | Трупци БАГРЕМА                |           | 7,136.00  | 264.98                            | 1,890,897.28          | 1                     |           |
| 7                 | Трупци ТРЕШЊЕ                 |           | 8,436.00  | 0.00                              | 0.00                  | 0                     |           |
| 8                 | Трупци ОРАХА                  |           | 10,576.00 | 36.00                             | 380,736.00            | 0                     |           |
| 9                 | Трупци ОТЛ                    |           | 9,065.00  | 255.63                            | 2,317,285.95          | 1                     |           |
| 10                | <b>УКУПНО ТРУПЦИ ТЛ</b>       |           |           |                                   | <b>4152.52</b>        | <b>31,974,858.00</b>  | <b>12</b> |
| 11                | Коларска обловина храста      |           | 6,724.00  | 0.00                              | 0.00                  | 0                     |           |
| 12                | Коларска обловина багрема     |           | 5,664.00  | 200.00                            | 1,132,800.00          | 0                     |           |
| 13                | Рудно дрво ТЛ                 |           | 5,520.00  | 0.00                              | 0.00                  | 0                     |           |
| 14                | Вишеметарско огревно дрво ТЛ. |           | 5,431.00  | 8663.51                           | 47,051,522.81         | 18                    |           |
| 15                | Огревно дрво ТЛ. 1 класе      |           | 5,431.00  | 12073.69                          | 65,572,210.39         | 25                    |           |
| 16                | Огревно дрво ТЛ. 2 класе      |           | 3,768.00  | 1299.34                           | 4,895,913.12          | 2                     |           |
| 17                | <b>УКУПНО ТВРДИ ЛИШЋАРИ</b>   |           |           |                                   | <b>26389.05</b>       | <b>150,627,304.82</b> | <b>58</b> |
| 18                | Трупци ЛИПЕ                   |           | 7,402.00  | 6475.00                           | 47,927,950.00         | 18                    |           |
| 19                | Трупци ТОПОЛЕ                 |           | 6,675.00  | 837.74                            | 5,591,914.50          | 2                     |           |
| 20                | Трупци ВРБЕ                   |           | 3,435.00  | 0.00                              | 0.00                  | 0                     |           |
| 21                | <b>УКУПНО ТРУПЦИ МЛ</b>       |           |           |                                   | <b>7312.74</b>        | <b>53,519,864.50</b>  | <b>21</b> |
| 22                | Техничка облица МЛ            |           | 4000.00   | 615.56                            | 2,462,240.00          | 1                     |           |
| 23                | Вишеметарско цел. дрво МЛ.    |           | 3202.00   | 7382.48                           | 23,638,700.96         | 9                     |           |
| 24                | Целулозно дрво МЛ.            |           | 3202.00   | 5374.57                           | 17,209,373.14         | 7                     |           |
| 25                | Дрво за огрев МЛ 1. класе     |           | 3202.00   | 3341.61                           | 10,699,835.22         | 4                     |           |
| 26                | Дрво за огрев МЛ 2. класе     |           | 2626.00   | 501.41                            | 1,316,702.66          | 1                     |           |
| 27                | <b>УКУПНО МЕКИ ЛИШЋАРИ</b>    |           |           |                                   | <b>24528.37</b>       | <b>108,846,716.48</b> | <b>42</b> |
| 28                | Трупци ЧЕТИНАРА               |           | 7,006.00  | 4.50                              | 31,527.00             | 0                     |           |
| 29                | Рудно дрво ЧЕТИНАРА           |           | 5,520.00  | 15.00                             | 82,800.00             | 0                     |           |
| 30                | Вишеметарско цел. дрво ЧЕТ.   |           | 3,202.00  | 37.00                             | 118,474.00            | 0                     |           |
| 31                | Целулозно дрво четинара       |           | 3,202.00  | 0.00                              | 0.00                  | 0                     |           |
| 32                | Дрво за огрев ЧЕТИНАРА        |           | 3,202.00  | 109.45                            | 350,458.90            | 0                     |           |
| 33                | <b>УКУПНО ЧЕТИНАРИ</b>        |           |           |                                   | <b>165.95</b>         | <b>583,259.90</b>     | <b>0</b>  |
| <b>СВЕ УКУПНО</b> |                               | <b>м3</b> |           | <b>51083.37</b>                   | <b>260,057,281.20</b> | <b>100</b>            |           |

План је урађен на бази планиране производње и продаје сортимената за 2019.годину. Коришћене су цене без ПДВ – а.

У следећем табеларном прегледу дат је приказ производње и реализације дрвних сортимената по основу којих се остварују основни приходи у оквиру пословних прихода од 01.01.2018. до 31.12.2018.године

| Ред . бр.         | СОРТИМЕНТ                       | Јм        | Почетно стање 01.01.2018. | План 2018.   | Оств. 2018.  | Залихе у шуми 31.12.2018. | Залихе на стов. 31.12.2018. | Укупно залихе 31.12.2018. |             |
|-------------------|---------------------------------|-----------|---------------------------|--------------|--------------|---------------------------|-----------------------------|---------------------------|-------------|
|                   |                                 |           |                           | Кол.         | Кол.         |                           |                             |                           |             |
| 1                 | 2                               | 3         | 5                         | 6            | 7            | 10                        | 11                          | 12                        |             |
| 1                 | Трупци ХРАСТА ЛУЖЊАКА           | м3        | 2.49                      | 44           | 205.29       | 14.25                     | 14.24                       | 28.49                     |             |
| 2                 | Трупци ХРАСТА КИЋАКА            |           | 324.45                    | 2645         | 3001.41      | 180.41                    | 62.45                       | 242.86                    |             |
| 3                 | Трупци ЦЕРА                     |           | 33.25                     | 1666         | 1421.11      | 99.33                     | 50.61                       | 149.94                    |             |
| 4                 | Трупци БУКВЕ                    |           | 98.24                     | 1663         | 1469.45      | 133.73                    | 79.1                        | 212.83                    |             |
| 5                 | Трупци ГРАБА                    |           | 56.13                     | 193          | 160.17       | 12.63                     | 20.92                       | 33.55                     |             |
| 6                 | Трупци БАГРЕМА                  |           |                           | 158          | 61           | 1                         | 2                           | 3                         |             |
| 7                 | Трупци ТРЕШЊЕ                   |           | 7.68                      | 7            | 27.11        | 1.21                      | 3.27                        | 4.48                      |             |
| 8                 | Трупци ОТЛ                      |           | 3.62                      | 491          | 18.43        | 0.94                      | 3.2                         | 4.14                      |             |
| 9                 | <b>УКУПНО ТРУПЦИ ТЛ</b>         |           |                           | <b>526</b>   | <b>6867</b>  | <b>6364</b>               | <b>444</b>                  | <b>236</b>                | <b>679</b>  |
| 10                | Коларска обловина хтаста        |           |                           |              | 3            |                           |                             |                           | 0           |
| 11                | Коларска обловина багрема       |           |                           |              | 90           | 56.3                      |                             |                           | 0           |
| 12                | Рудно дрво ТЛ                   |           |                           | 1.97         | 0            | 26                        | 24                          |                           | 24          |
| 13                | Огревно дрво ТЛ. 1 класе        |           |                           | 445.99       | 22154        | 13909.88                  | 678.64                      | 406.35                    | 1084.99     |
| 14                | Огревно дрво ТЛ. 2 класе        |           |                           | 18.55        | 5181         | 56.95                     |                             | 3.5                       | 3.5         |
| 15                | <b>УКУПНО ТВРДИ ЛИШЋАРИ</b>     |           |                           | <b>992</b>   | <b>34295</b> | <b>20413</b>              | <b>1146</b>                 | <b>646</b>                | <b>1792</b> |
| 16                | Трупци ЛИПЕ                     |           |                           | 1337.73      | 8182         | 8696.39                   | 769.58                      | 272.65                    | 1042.23     |
| 17                | Трупци ТОПОЛЕ                   |           |                           |              | 382          | 796.96                    | 281                         | 276                       | 557         |
| 18                | Трупци ВРБЕ                     |           |                           | 1.48         | 34           | 29.05                     |                             |                           | 0           |
| 19                | <b>УКУПНО ТРУПЦИ МЛ</b>         |           |                           | <b>1339</b>  | <b>8598</b>  | <b>9522</b>               | <b>1051</b>                 | <b>549</b>                | <b>1599</b> |
| 20                | Техничка облица МЛ              |           |                           | 114.25       | 1045         | 937.47                    | 47.71                       | 19.88                     | 67.59       |
| 21                | Вишеметарско цел. дрво МЛ.      |           |                           | 657.46       | 5921         | 3748.41                   | 167.96                      | 278.86                    | 446.82      |
| 22                | Целулозно дрво МЛ.              |           |                           | 1209.1       | 6820         | 7693.4                    | 1015.82                     | 802.8                     | 1818.62     |
| 23                | Дрво за огрев МЛ 1. класе       |           |                           | 126.87       | 4540         | 2712.94                   |                             |                           | 0           |
| 24                | Дрво за огрев МЛ 2. класе       |           |                           | 2.06         | 315          |                           |                             |                           | 0           |
| 25                | <b>УКУПНО МЕКИ ЛИШЋАРИ</b>      |           |                           | <b>3449</b>  | <b>27239</b> | <b>24615</b>              | <b>2282</b>                 | <b>1650</b>               | <b>3932</b> |
| 26                | Трупци ЧЕТИНАРА                 |           |                           | 4.54         | 147          | 135.01                    |                             |                           | 0           |
| 27                | Рудно дрво ЧЕТИНАРА             |           |                           | 1.72         | 150          | 115.04                    |                             | 3                         | 3           |
| 28                | Вишеметарско цел. дрво ЧЕТИНАРА |           |                           | 48.18        | 166          | 59                        |                             | 4                         | 4           |
| 29                | Целулозно дрво четинара         |           |                           |              | 0            | 81.61                     |                             |                           | 0           |
| 30                | Дрво за огрев ЧЕТИНАРА          |           |                           |              | 99           |                           |                             |                           | 0           |
| 31                | <b>УКУПНО ЧЕТИНАРИ</b>          |           |                           | <b>54</b>    | <b>562</b>   | <b>391</b>                | <b>0</b>                    | <b>7</b>                  | <b>7</b>    |
| <b>СВЕ УКУПНО</b> |                                 | <b>м3</b> | <b>4496</b>               | <b>62096</b> | <b>45418</b> | <b>3428</b>               | <b>2303</b>                 | <b>5731</b>               |             |

**ПЛАН РАДОВА НА ГАЈЕЊУ И РЕПРОДУКЦИЈИ ШУМА ЗА 2019. ГОДИНУ**

| Р.број | Код | Врста радова                                                                 | Јм | Количина    |
|--------|-----|------------------------------------------------------------------------------|----|-------------|
| 1      | 2   | 3                                                                            | 4  | 5           |
| 1.     |     | <b>Обнављање шума</b>                                                        |    | <b>0.00</b> |
| 1.1.   |     | Обнављање састојина - режијски послови ( дознака)                            |    | 0.00        |
| 1.1.1. |     | Оплодна сеча                                                                 |    | 499.16      |
| a      |     | - припремни сек                                                              | ха | 0.00        |
| б      |     | - оплодни сек                                                                | ха | 0.00        |
| в      |     | - завршни сек                                                                | ха | 0.00        |
| 1.1.2. |     | Чиста сеча у засадима меких лишћара                                          | ха | 0.00        |
| 1.1.3. |     | Чиста сеча багрема                                                           | ха | 0.00        |
| 1.2.   |     | Вештачко обнављање састојина са припремом терена                             | ха | 0.00        |
| 1.2.1. | 316 | - сетвом семена под мотику                                                   | ха | 0.00        |
| 1.2.2. | 317 | - садњом садница тврних лишћара                                              | ха | 0.00        |
| 1.2.3. | 318 | - садњом садница меких лишћара - топола                                      | ха | 4.89        |
| 1.2.4. | 320 | - садњом садница врбе                                                        | ха | 0.00        |
| 1.2.5. | 214 | Размеравање и обележавање                                                    | ха | 0.00        |
| 1.2.6. | 218 | Бушење рупа машински                                                         | ха | 0.00        |
| 1.3.   |     | Вештачко обнављање састојина са комплетном припремом земљишта за пошумљавање | ха | 0.00        |
| 1.3.1. | 314 | - сетвом омашке (лужњака)                                                    | ха | 0.00        |
| 1.3.2. | 317 | - садњом садница тврних лишћара                                              | ха | 0.00        |
| 1.3.3. | 318 | - садњом тополе (плитка садња)                                               | ха | 0.00        |
| 1.3.4. | 320 | -садњом врбе                                                                 | ха | 0.00        |
| 1.4.   | 321 | Обнова багрема котличањем                                                    | ха | 11.26       |
| 1.4.1. | 321 | - пресецање жила                                                             | ха | 0.00        |
| 1.4.2. |     | - премазивање пањева                                                         | ха | 0.00        |
| 1.5.   | 327 | Обнова багрема орањем                                                        | ха | 0.00        |
| 1.5.1. |     | - премазивање пањева                                                         | ха | 0.00        |
| 1.5.2. | 224 | - орање дискосним плугом                                                     | ха | 0.00        |
| 1.6.   |     | Подизање нових шума уз комплетну припрему терена                             |    | 0.00        |
| 1.6.1. |     | - плантаже меких лишћара                                                     | ха | 0.00        |
| 1.6.2. | 317 | - културе тврних лишћара                                                     | ха | 0.00        |
| 1.6.3. | 318 | - културе меких лишћара - топола                                             | ха | 0.00        |
| 1.6.4. | 320 | - културе меких лишћара - врба                                               | ха | 0.00        |
| 1.7.   |     | Попуњавање                                                                   | ха | 0.00        |
| 1.7.1. | 411 | - природно обновљених састојина сетвом                                       | ха | 0.00        |
| 1.7.2. | 412 | - природно обновљених површина садњом                                        | ха | 23.33       |
| 1.7.3. | 413 | - сетвом семена                                                              | ха | 0.00        |
| 1.7.4. | 414 | - садњом садница тврних лишћара                                              | ха | 0.00        |
| 1.7.5. | 414 | - вештачки подигнутих култура - топола                                       | ха | 0.70        |
| 1.7.6. | 414 | - вештачки подигнутих култура - врба                                         | ха | 50.88       |
| 1.8.   | 111 | - крчење шикаре ручно                                                        | ха | 0.00        |
| 1.9.   | 113 | Крчење подраста ручно                                                        | ха | 0.00        |
| 1.10.  | 115 | Селективно крчење подраста ручно                                             | ха | 91.96       |
| 1.11.  | 120 | Сакупљање и спаљивање режијског отпада                                       | ха | 134.05      |
| 1.12.  | 121 | Третирње пањева хемијским средствима                                         | ха | 6.22        |
| 1.13.  | 126 | Третирње подраста хемијским средствима                                       | ха | 0.00        |
| 1.14.  |     | Фолијарна прихрана                                                           | ха | 0.00        |
| 1.15.  | 127 | Комплетна припрема терена за пошумљавање                                     | ха | 0.00        |
| 2.     |     | <b>Нега шума</b>                                                             |    | <b>0.00</b> |
| 2.1.   |     | Уклањање корова                                                              |    | 0.00        |

|           |     |                                                                                       |     |             |
|-----------|-----|---------------------------------------------------------------------------------------|-----|-------------|
| 2.1.1.    | 516 | Уклањање корова - машински                                                            | ха  | 3.43        |
| 2.1.2.    | 515 | Уклањање корова - ручно                                                               | ха  | 1.77        |
| 2.1.3.    | 517 | Уништавање корова хербицидима                                                         | ха  | 43.04       |
| 2.2.      | 518 | Окопавање и прашење                                                                   | ха  | 0.00        |
| 2.3.      |     | Сеча избојака                                                                         |     | 0.00        |
| 2.3.1.    | 513 | - ручно                                                                               | ха  | 0.00        |
| 2.3.2.    | 514 | - машински                                                                            | ха  | 0.00        |
| 2.4.      |     | Осветљавање подмлатка                                                                 |     | 0.00        |
| 2.4.1.    | 511 | Осветљавање подмлатка - ручно                                                         | ха  | 198.01      |
| 2.4.2.    | 512 | Осветљавање подмлатка - машински                                                      | ха  | 0.00        |
| 2.5.      |     | Чишћење                                                                               |     | 0.00        |
| 2.5.1.    | 526 | - у природним младим састојинама                                                      | ха  | 0.00        |
| 2.5.2.    | 527 | - у културама старости од 6-15 година                                                 | ха  | 0.00        |
| 2.6.      |     | Прореде - дознака                                                                     |     | 537.77      |
| 2.6.1.    |     | - у високим састојинама                                                               | ха  | 0.00        |
| 2.6.2.    |     | - у ниским састојинама                                                                | ха  | 0.00        |
| 2.6.3.    |     | - у културама                                                                         | ха  | 0.00        |
| 2.6.4.    |     | - у плантажама меких лишћара                                                          | ха  | 0.00        |
| 2.6.4.    |     | - санитарна дознака                                                                   | ха  | 0.00        |
| 2.7.      | 528 | Исправљање садница тополе                                                             | ха  | 0.00        |
| 2.8.      | 525 | Међуредна обрада у засадима меких лишћара                                             | ха  | 0.00        |
| 2.9.      | 522 | Кресање грана у засадима меких лишћара                                                | ха  | 62.74       |
| 2.10.     | 529 | Чеповање садница                                                                      | ха  | 0.00        |
| 2.11.     | 524 | Пинцирање                                                                             | ха  | 50.89       |
| <b>3.</b> |     | <b>План заштите шума</b>                                                              |     | <b>0.00</b> |
| 3.1.      |     | Снимање и праћење појаве сушења шума по интензитету и правцу ширења                   | ха  | 9,646.06    |
| 3.2.      |     | Противпожарана заштита са мерама пропаганде по површини                               |     | 0.00        |
| а         |     | - изградња ПП путева                                                                  | км  | 0.00        |
| б         |     | - изградња ПП појасева                                                                | км  | 0.00        |
| в         |     | - одржавање ПП путева                                                                 | км  | 34.19       |
| г         |     | - одржавање ПП појасева                                                               | ха  | 0.00        |
| д         |     | - одржавање ПП пруга                                                                  | ха  | 18.83       |
| ђ         |     | - одржавање ПП просека                                                                | ха  | 5.02        |
| е         |     | - чување шума од пожара                                                               | дан | 300.00      |
| 3.3.      |     | Мониторинг штеточина ентомо и фитопатолошког порекла (прогнозно - обавештајна служба) | ха  | 9,646.06    |
| 3.4.      |     | Заштита борових култура фунгицидима на бази бакра                                     | ха  | 0.00        |
| 3.5.      |     | Заштита шума од негативног антропошког утицаја - израда и постављање рампи            | ком | 8.00        |
| 3.6.      |     | Заштита шума од штетних глодара                                                       | ха  | 0.00        |
| 3.7.      |     | Сасецање бршљана                                                                      | ха  | 110.52      |
| 3.8.      |     | Стресање снега                                                                        | км  | 0.00        |
| 3.9.      | 622 | Заштита шума од стоке, дивљачи и постављање узгојно заштитне оградe                   | км  | 0.00        |
| 3.10.     |     | Скидање легала губара - механичким путем                                              | ха  | 0.00        |
| 3.11.     | 611 | Заштита од пепелнице                                                                  | ха  | 0.00        |
| 3.12.     |     | Заштита шума од биљних болести                                                        | ха  | 0.00        |
| 3.13.     |     | Адаптација постојеће оградe                                                           | км  | 0.00        |
| <b>4.</b> |     | <b>План расадничке производње<sup>1)</sup></b>                                        |     | <b>0.00</b> |
| 4.1.      |     | Сакупљање семена по врстама дрвећа                                                    |     | 0.00        |
| а         |     | - храст китњак                                                                        | кг  | 3,400.00    |
| б         |     | - храст лужњак                                                                        | кг  | 50.00       |
| в         |     | - црни орах                                                                           | кг  | 0.00        |



|         |                                                           |      |        |
|---------|-----------------------------------------------------------|------|--------|
| г       | - семе шумских воћкарица                                  | кг   | 0.00   |
| д       | - цер                                                     | кг   | 300.00 |
| ђ       | - буква                                                   | кг   | 30.00  |
| 4.2.    | Потребан број садница по врстама дрвећа                   |      | 0.00   |
| а       | - Топола (I - 214, M - 1)                                 | ком. | 0.00   |
| б       | - бела врба                                               | ком. | 0.00   |
| в       | - саднице за пошумљавање (храст китњак)                   | ком. | 0.00   |
| г       | - саднице за попуњавање (храст китњак)                    | ком. | 0.00   |
| д       | - саднице за пошумљавање (храст лужњак)                   | ком. | 0.00   |
| ђ       | - саднице за попуњавање (храст лужњак)                    | ком. | 0.00   |
| е       | - саднице за пошумљавање (треш.)                          | ком. | 0.00   |
| ж       | - саднице за попуњавање (треш.)                           | ком. | 0.00   |
| з       | - саднице за попуњавање (цер)                             | ком. | 0.00   |
| 4.3.    | Потребна количина семена за пошумљавање                   |      | 0.00   |
| а       | - храст китњак                                            | кг   | 0.00   |
| б       | - храст лужњак за пошумљавање                             | кг   | 0.00   |
| в       | - буква                                                   | кг   | 0.00   |
| г       | - цер                                                     | кг   | 0.00   |
| д       | - црни орах                                               | кг   | 0.00   |
| 5.      | План радова на уређењу шума                               |      | 0.00   |
| 5.1.    | Радови на изради посебне ШО                               |      | 0.00   |
| а       | - обележавање граница ГЈ                                  | км   | 0.00   |
| б       | - обележавање граница оделења                             | ха   | 0.00   |
| в       | - издвајање одсека                                        | ха   | 0.00   |
| г       | - таксација                                               | ха   | 0.00   |
| 5.2.    | Радови на изради програма газдовање приватним шумама      | ха   | 0.00   |
| 5.3.    | Геодетски радови                                          |      | 0.00   |
| а       | Уређење спољне границе                                    | ком  | 0.00   |
| б       | Прикупљање података за приватне шуме                      | ком  | 0.00   |
| в       | Обрада података за реституцију                            | ком  | 0.00   |
| г       | Израда карата за шумаре                                   | ком  | 0.00   |
| д       | Израда елабората за КТП Чортановачка шума                 | ком  | 0.00   |
| ђ       | Остала геодетска снимања                                  | ком  | 0.00   |
| е       | Сређивање имовинско правних односа ( јавне расправе)      | ком  | 0.00   |
| 6.      | План изградње и одрж. шум. саоб. и других објеката у шуми |      | 0.00   |
| 6.1.    | Шумско грађевинарство                                     |      | 0.00   |
| 6.1.1.  | Изградња тврних шумских путева                            | км   | 9.50   |
| 6.1.2.  | Изградња меких шумских путева                             |      | 0.00   |
| 6.1.3.  | Одржавање тврних шумских путева                           |      | 11.05  |
| 6.1.4.  | Одржавање меких шумских путева                            |      | 40.30  |
| 6.1.5.  | Изградња шумских објеката                                 |      | 0.00   |
| а       | - лугарница                                               | ком  | 0.00   |
| б       | - мост                                                    |      | 2.00   |
| в       | - штала                                                   |      | 0.00   |
| г       | - барака                                                  |      | 0.00   |
| д       | - постављање заштитне ограде                              | км   | 0.00   |
| 6.1.6.  | Одржавање шумских објеката                                |      | 0.00   |
| а       | - лугарница                                               | ком  | 4.00   |
| б       | - мост                                                    |      | 4.00   |
| в       | - штала                                                   |      | 5.00   |
| 6.1.7.  | Одржавање просека                                         | км   | 7.70   |
| 6.1.8.  | Одржавање ливада                                          | ха   | 129.59 |
| 6.1.9.  | - уређење и одржавање простора за постављање кошница      | ха   | 11.67  |
| 6.1.10. | Одржавање појаса поред путева                             | ха   | 39.04  |

|         |   |                                     |     |                      |
|---------|---|-------------------------------------|-----|----------------------|
| 6.1.11. |   | Одржавање простора испод далековода | ха  | 0.00                 |
| 6.1.12. |   | Одржавање простора око споменика    | ха  | 22.16                |
| 6.1.13. |   | Одржавање Еко кампа                 | ха  | 8.40                 |
| 6.1.14. |   | Одржавање копова                    | ха  | 1.43                 |
| 6.1.15. |   | Сакупљање смећа                     | сат | 3,150.00             |
| 6.2.    |   | План осталих шумски производи       |     | 0.00                 |
| 6.2.1.  |   | Сакупљање шумских биљака            |     | 0.00                 |
|         | а | - Ruscus aculeatus                  | кг  | 2,150.00             |
|         | б | - Ruscus hippoglossum               |     | 0.00                 |
|         | в | - Hedera sp.                        |     | 3,150.00             |
| 6.2.2.  |   | Пчеларство                          |     | 0.00                 |
|         | а | - наплаћивање простора за кошнице   | ком | 4,300.00             |
|         |   |                                     |     | План гајења за 2019. |

## ЛОВСТВО

Годишњи план газдовања ловиштем односи се на период важења од 01.04.2018. до 31.03.2019. године, у складу са Законом о дивљачи и ловству.

Планирани су приходи за период од 01.04.2018. до 31.03.2019. године у износу 8.817.342,33 динара. Приход је планиран на основу реално очекиваног остварења.

Због мањег интересовања ловаца за одстрел појединих врста дивљачи (европски јелен) остварени приход је мањи од планираног.

Остварени приход по врсти за период од 01.01.2018. до 31.12.2018. године:

|                                  |              |
|----------------------------------|--------------|
| Трофеји                          | 2.859.779,32 |
| Услуге у лову                    | 200.000,00   |
| Организација лова крупне дивљачи | 153.221,00   |
| Ловочувар-стручни пратилац       | 372,881.00   |
| Месо дивљачи                     | 3,000,000.00 |
| Продаја живе дивљачи             | -            |
| УКУПНО:                          | 6,213,000.32 |

У складу са ГПГЛ у току ловне 2018/2019 године извршен је одстрел следећих врста дивљачи:

| Врста дивљачи | ПЛАН |    |    |     | ИЗВРШЕЊЕ |    |    |     |
|---------------|------|----|----|-----|----------|----|----|-----|
|               | 0    | М  | Ж  | Σ   | 0        | М  | Ж  | Σ   |
| Јеленевропски | 10   | 6  | 8  | 24  |          | 5  |    |     |
| Јеленлопатар  | 10   | 2  | 17 | 29  | 5        | 2  | 10 |     |
| Муфлон        |      |    |    |     |          |    |    |     |
| Дивљасвиња    | 78   | 51 | 53 | 182 | 55       | 49 | 42 | 146 |
| Срна          | 4    | 32 | 32 | 68  |          | 17 |    | 17  |

У наредним табелама дат је преглед планираних и реализованих активности у ловишту у финансијском делу:

| Опис                       | Планирано     | Извршено      | Индекс |
|----------------------------|---------------|---------------|--------|
| Прихрана дивљачи           | 2.300.000,00  | 2.300.000,00  | 100    |
| Одржавање ЛТО              | 400.000,00    | 150.000,00    | 0.38   |
| Изградња ЛТО               | 496.000,00    | 0             | 0      |
| Накнада за коришћ. дивљачи | 138.945,00    | 138.945,00    | 100    |
| Трошкови по пројекту       | 11.000.000,00 | 9.000.000,00  | 0.81   |
| Укупно                     | 14.334.945,00 | 11.588.945,00 |        |

|                    | Планирано     | Остварено    |
|--------------------|---------------|--------------|
| Укупан приход      | 8.817.342,33  | 6,213,000.32 |
| Приход по пројекту | 11.000.000,00 | 9.000.000,00 |
| Укупни расходи     | 10.270.000,00 | 8.470.000,00 |

Остварени приход од лова у 2018. години износи 6,213,000.32 динара, а остварени расход износи 8.470.000,00 динара. Остварени расходи су већи од остварених прихода за 2.256.999,68 динара. Основни разлог већег расхода је нереализација укупно планираног одстрела и ловна година се води до 31.03.2019.године, а сви трошкови су приказани.

У билансу успеха, расходи лова планирани су у збиру по врсти расхода, са расходима осталих служби Предузећа.

На основу динамике развоја популације дивљачи планира се излучење одређеног броја грла за сваку врсту, кроз губитке, миграцију, хватање живе дивљачи и одстрел. У овој ловној години планира се хватање 20 јединки европског јелена.

## План одстрела гајених врста дивљачи

### ОБИМ ЛОВА

План одстрела дивљачи у 2019/2020. години

#### Отворени део

| Јеленевропски |                  | Телад              | Кошуте             | Јелен европски |                    |                  |                               |                 |            |
|---------------|------------------|--------------------|--------------------|----------------|--------------------|------------------|-------------------------------|-----------------|------------|
| ловна година  | Укупно (јединки) | селекциони одстрел | селекциони одстрел | шпизер         | селекциони одстрел | одстрел о медаље | трофејни одстрел (помедаљама) |                 |            |
|               |                  |                    |                    |                |                    |                  | бронзана 170-189              | сребрна 190-209 | златна 210 |
| (кг)          |                  |                    |                    |                | до 1,99            |                  |                               |                 |            |
| 2019/20.      | 25               | 6                  | 11                 | 2              | 1                  | 5                |                               |                 |            |

| Срна         |                  | Ланад              | Срне               | Срндаћ             |                  |                               |                 |             |
|--------------|------------------|--------------------|--------------------|--------------------|------------------|-------------------------------|-----------------|-------------|
| ловна година | Укупно (јединки) | селекциони одстрел | селекциони одстрел | селекциони одстрел | одстрел о медаље | трофејни одстрел (помедаљама) |                 |             |
|              |                  |                    |                    |                    |                  | бронзана 105-114              | сребрна 115-129 | Златна 130+ |
| (грама)      | -                | -                  |                    | до199              | 200-399          | 400-449                       | 450-499         | 500+        |
| 2019/20.     | 68               | 4                  | 32                 | 15                 | 13               | 2                             | 2               |             |

План одстрела срна по радним јединицама

| Срна           |                  | Ланад              | Срне               | Срндаћ             |                  |                               |                 |             |
|----------------|------------------|--------------------|--------------------|--------------------|------------------|-------------------------------|-----------------|-------------|
| ловна година   | Укупно (јединки) | селекциони одстрел | селекциони одстрел | селекциони одстрел | одстрел о медаље | трофејни одстрел (помедаљама) |                 |             |
|                |                  |                    |                    |                    |                  | бронзана 105-114              | сребрна 115-129 | Златна 130+ |
| <b>(грама)</b> | -                | -                  |                    | до199              | 200-399          | 400-449                       | 450-499         | 500+        |
| 2019/20.       | 68               | 4                  | 32                 | 32                 |                  |                               |                 | -           |
| Ср. Каменица   | 10               |                    | 5                  | 5                  |                  |                               |                 |             |
| Беоцин         | 10               |                    | 4                  | 5                  |                  |                               |                 |             |
| Врдник         | 16               | 1                  | 8                  | 7                  |                  |                               |                 |             |
| Лежмир         | 16               | 1                  | 8                  | 7                  |                  |                               |                 |             |
| Ердевик        | 16               | 2                  | 7                  | 8                  |                  |                               |                 |             |
| <b>УКУПНО</b>  | 68               | 4                  | 32                 | 32                 |                  |                               |                 |             |

| Дивљасвиња   |                  | Назимад            | Д.крмаче           | Вепар              |                  |                               |                 |             |
|--------------|------------------|--------------------|--------------------|--------------------|------------------|-------------------------------|-----------------|-------------|
| ловна година | Укупно (јединки) | селекциони одстрел | селекциони одстрел | селекциони одстрел | одстрел о медаље | трофејни одстрел (помедаљама) |                 |             |
|              |                  |                    |                    |                    |                  | бронзана 110-114              | сребрна 115-119 | Златна 120+ |
| <b>(цм)</b>  | -                | -                  | -                  | до11,9             | 12-17,9          | 18-19,9                       | 20-21,9         | 22+         |
| 2019/20.     | 128              | 38                 | 46                 | 25                 | 15               | 2                             | 1               | 1           |

План одстрела дивљих свиња по радним јединицама

| Дивљасвиња    |                  | Назимад            | Д.крмаче           | Вепар              |                  |                               |                 |             |
|---------------|------------------|--------------------|--------------------|--------------------|------------------|-------------------------------|-----------------|-------------|
| ловна година  | Укупно (јединки) | селекциони одстрел | селекциони одстрел | селекциони одстрел | одстрел о медаље | трофејни одстрел (помедаљама) |                 |             |
|               |                  |                    |                    |                    |                  | бронзана 110-114              | сребрна 115-119 | Златна 120+ |
| <b>(цм)</b>   | -                | -                  | -                  | до11,9             | 12-17,9          | 18-19,9                       | 20-21,9         | 22+         |
| 2019/20.      | 128              | 38                 | 46                 | 44                 |                  |                               |                 |             |
| Ср. Каменица  | 22               | 6                  | 8                  | 8                  |                  |                               |                 |             |
| Беоцин        | 25               | 8                  | 9                  | 8                  |                  |                               |                 |             |
| Врдник        | 30               | 9                  | 11                 | 10                 |                  |                               |                 |             |
| Лежмир        | 27               | 8                  | 10                 | 9                  |                  |                               |                 |             |
| Ердевик       | 24               | 7                  | 8                  | 9                  |                  |                               |                 |             |
| <b>УКУПНО</b> | 128              | 32                 | 46                 | 44                 |                  |                               |                 | -           |

Ограђени део ловишта „Узгајалиште Равне“

| Јеленевропски |                  | Телад              | Кошуте             | Јелен европски |                    |                  |                               |                 |            |
|---------------|------------------|--------------------|--------------------|----------------|--------------------|------------------|-------------------------------|-----------------|------------|
| ловна година  | Укупно (јединки) | селекциони одстрел | селекциони одстрел | шпизер         | селекциони одстрел | одстрел о медаље | трофејни одстрел (помедаљама) |                 |            |
|               |                  |                    |                    |                |                    |                  | бронзана 170-189              | сребрна 190-209 | златна 210 |
| <b>(кг)</b>   |                  |                    |                    |                | до1,9              | 2,0-4,9          | 5,0-6,9                       | 7,0-8,9         | 9,0+       |
| 2019/20.      | 0                |                    |                    |                |                    |                  |                               |                 |            |

Ограђени део ловишта „Ворово“

| Јеленевропски |                  | Телад              | Кошуте             | Јеленевропски |                    |                  |                               |                 |            |
|---------------|------------------|--------------------|--------------------|---------------|--------------------|------------------|-------------------------------|-----------------|------------|
| ловна година  | Укупно (јединки) | селекциони одстрел | селекциони одстрел | шпизер        | селекциони одстрел | одстрел о медаље | трофејни одстрел (помедаљама) |                 |            |
|               |                  |                    |                    |               |                    |                  | бронзана 170-189              | сребрна 190-209 | златна 210 |
| <b>(кг)</b>   |                  |                    |                    |               | до1,9              | 2,0-4,9          | 5,0-6,9                       | 7,0-8,9         | 9,0+       |
| 2019/20.      |                  |                    |                    |               |                    |                  |                               |                 |            |

| Јеленлопатар |                  | Телад              | Кошуте             | Јелен-лопатар |                    |                  |                               |                 |            |
|--------------|------------------|--------------------|--------------------|---------------|--------------------|------------------|-------------------------------|-----------------|------------|
| ловна година | Укупно (јединки) | селекциони одстрел | селекциони одстрел | шпизер        | селекциони одстрел | одстрел о медаље | трофејни одстрел (помедаљама) |                 |            |
|              |                  |                    |                    |               |                    |                  | бронзана 170-189              | сребрна 190-209 | златна 210 |
| <b>(кг)</b>  |                  |                    |                    |               | до1,9              | 2,0-2,9          | 3,0-3,5                       | 3,5-3,9         | 4,0+       |
| 2019/20.     | 35               | 10                 | 17                 |               | 3                  | 2                | 2                             | 1               |            |

| Муфлон       |                  | М.јагњад           | М.овце             | муфлон             |                  |                               |                 |              |
|--------------|------------------|--------------------|--------------------|--------------------|------------------|-------------------------------|-----------------|--------------|
| ловна година | Укупно (јединки) | селекциони одстрел | селекциони одстрел | селекциони одстрел | одстрел о медаље | трофејни одстрел (помедаљама) |                 |              |
|              |                  |                    |                    |                    |                  | бронзана 185-194              | сребрна 195-204 | златна 205+  |
| <b>(цм)</b>  | -                | -                  | -                  | до <b>49,9</b>     | <b>50-59,9</b>   | <b>60-69,9</b>                | <b>70-79,9</b>  | <b>80,0+</b> |
| 2019/20.     |                  |                    |                    |                    |                  |                               |                 | -            |

| Дивљасвиња   |                  | Назимад            | Д.крмаче           | Вепар              |                  |                               |                 |             |
|--------------|------------------|--------------------|--------------------|--------------------|------------------|-------------------------------|-----------------|-------------|
| ловна година | Укупно (јединки) | селекциони одстрел | селекциони одстрел | селекциони одстрел | одстрел о медаље | трофејни одстрел (помедаљама) |                 |             |
|              |                  |                    |                    |                    |                  | бронзана 110-114              | сребрна 115-119 | златна 120+ |
| <b>(цм)</b>  | -                | -                  | -                  | до <b>11,9</b>     | <b>12-17,9</b>   | <b>18-19,9</b>                | <b>20-21,9</b>  | <b>22+</b>  |
| 2019/20.     | 72               | 50                 | 10                 | 5                  | 3                | 3                             | 1               |             |

Пословни приходи за 2019. годину планирани су на основу пројекције реалних могућности остварења прихода по врсти.

Приходи од коришћења шума планирани су у висини од 302,138,908.00 динара, и то од продаје залиха из 2018.године у износу од 30,278,266.00 и од продаје дрвних сортимената произведених у 2019. години у износу од 271,860,642.00 динара (од чега 11,803,361.28 динара до 22.02.2019. године и 271,860,642.48 динара, од 23.02. до 31.12.2019.године).

Учешће сопствених производа у активностима инвестирања, и одржавања основних средстава, као и за интерне пословне потребе (активирање учинака) планира се у вредности од 5,520,000.00 динара.

Планирани приходи по основу закупнина износе 7,000,000.00 динара.

По основу накнада за обављање делатности на подручју Националног парка планира се приход од 81,000,000.00 динара. Ова средства ће се користити за зараде и трошкове чуварске службе, трошкове праћења стања природних вредности, обележавања граница парка, изградњу и одржавања шетних и планарских стаза, за уређивање видиковаца и рекреативних површина.

Планирани приход по основу ловства износи 8,817,342.00 динара.

Планирани приход по основу продаје риболовних дозвола износи 10,778,000.00 динара.

Планирани приходи од донација су у износу од 2,800,000.00 динара и односе се на добијену донацију у кукурузу за исхрану дивљачи на основу потписаних уговора о донацији.

Планирани одложени приходи из буџета Републике Србије и АПВ се планирају у укупном износу од 67,264,888.00 динара (али приходи који се књиже на приходе 2019. године део од Субвенција у складу са рачуноводственим стандардима износиће 28,600,000.00 динара)и то за:

- суфинансирање Програма управљања за 2019. годину од стране Министарства заштите животне средине у износу од 20,000,000.00 динара,(на основу раздела 25 Министарство заштите животне средине, глава 25.0 Министарство заштите животне средине, програм 0405 Заштита природе и климатске промене, функција 560 Заштита животне средине неklasификована на другом месту, програмска активност 0002 Подстицаји за програме управљања заштићеним природним добрима од националног интереса, 451 Субвенције јавним нефинансијским предузећима и организацијама где је предвиђено укупно 230,000,000.00 динара), за део трошкова чувара природе (суфинансирање зарада, гориво и др.), за уређење излетничких локалитета, за одржавање уређених објеката геонаслеђа, за набавку неопходне опреме,
- финансирање у складу са Пројектом “Унапређење ловства у ловишту “Национални парк Фрушка гора” – од стране Министарства

- пољопривреде, шумарства и водопривреде, у износу од 5,000,000.00 динара, на основу раздела 24 Министарство пољопривреде, шумарства и водопривреде, глава 24.8 Буџетски фонд за развој ловства Републике Србије, програм 0106 Развој шумарства и ловства, функција 420 Пољопривреда, шумарство, лов и риболов, програмска активност 0003 Одрживи развој и унапређење ловства, 451 Субвенције јавним нефинансијским предузећима и организацијама,
- суфинансирање од стране Покрајинског секретаријата за пољопривреду, водопривреду и шумарство, део у износу од 11,506,800.00 динара и 26,600,000.00 динара, укупно 38,106,800.00 динара (на основу раздела 05 Покрајинског секретаријата за пољопривреду, водопривреду и шумарство, глава 0502 Буџетски фонд за шуме АПВ, програм 0106 Развој шумарства и ловства, програмска активност 1001 Одрживи развој и унапређење шумарства, функционална класификација 422 Шумарство, економска класификација 451 Субвенције јавним нефинансијским предузећима и организацијама) за изградњу тврдог шумског пута,
  - суфинансирање од стране Покрајинског секретаријата за пољопривреду, водопривреду и шумарство унапређења расадничке производње која се састоји у набавци опреме део у износу од 959,899.00 динара, на основу раздела 05 Покрајинског секретаријата за пољопривреду, водопривреду и шумарство, глава 0502 Буџетски фонд за шуме АПВ, програм 0106 Развој шумарства и ловства, програмска активност 1001 Одрживи развој и унапређење шумарства, функционална класификација 422 Шумарство, економска класификација 451 Субвенције јавним нефинансијским предузећима и организацијама,
  - суфинансирање од стране Покрајинског секретаријата за пољопривреду, водопривреду и шумарство – изградње или реконструкције ограде и изградње нових узгајалишта за дивљач у ловиштима посебне намене – Спољна ограда ограђеног дела ловишта “Ворово” део у износу од 198,189.00 динара и 3,000,000.00 динара, укупно 3,198,189.00 динара, на основу раздела 05 Покрајинског секретаријата за пољопривреду, водопривреду и шумарство, глава 0503 Буџетски фонд за развој ловства АПВ, програм 0106 Развој шумарства и ловства, програмска активност 1002 Одрживи развој и унапређење ловства, функционална класификација 423 Лов и риболов, економска класификација 451 Субвенције јавним нефинансијским предузећима и организацијама.

У циљу обављања основне делатности, уређења шетних стаза, адаптације визиторског центра, едукације и подизања еколошке свести, Предузеће ће током 2019. године конкурисати за добијање новчаних средстава од ИПА-а фондова, по одређеним пројектима.

Пословни приходи су планирани у износу од 97% укупних планираних прихода.

Удео планираних финансијских прихода у укупним планираним приходима је занемарљив .

Остали приходи су планирани у износу од 3% укупних планираних прихода.

## 4.5. Структура расхода

Укупно планирани расходи Предузећа за 2019. годину износе 443,647,000.00 динара и у односу на остварење укупних расхода за 2018. годину већи су за 10%.

у 000 дин.

| I. ПОСЛОВНИ РАСХОДИ                                                                    | Процена за 2018. год. | План за 2019. год. | Индекс 19/18 |
|----------------------------------------------------------------------------------------|-----------------------|--------------------|--------------|
| 1. Трошкови материјала и робе                                                          | 11,582                | 14,373             | 124          |
| - Матер.за потр.расад.,ловства и др.                                                   | 11,552                | 14,293             | 124          |
| - Набавна вредност робе                                                                | 30                    | 80                 | 266          |
| 2. Смањење вредности залиха нед.и гот.производа и нед. услуга                          | -                     | 3,500              | -            |
| 3.Трошкови режијског материјала :                                                      | 2,198                 | 2,380              | 108          |
| - Резервни делови(мот. тестере)                                                        | 56                    | 80                 | 143          |
| - Алати,аутоделови,техн.мат. и ауто гуме                                               | 1,415                 | 1,530              | 108          |
| - Канцелар. мат.                                                                       | 160                   | 190                | 119          |
| - Материјал за текућа одржавања опреме и простора националног парка                    | 567                   | 580                | 102          |
| 3. Трошкови горива, мазива и ел. енергије                                              | 13,956                | 16,520             | 118          |
| - Гориво и маживо                                                                      | 8,000                 | 9,000              | 113          |
| - Електрична енергија                                                                  | 3,700                 | 4,000              | 108          |
| - Грејање и др.                                                                        | 2,256                 | 3,520              | 156          |
| 4. Зараде                                                                              | 111,277               | 120,763            | 109          |
| - нето зараде                                                                          | 68,573                | 74,895             | 109          |
| - порези и доприноси                                                                   | 42,704                | 45,865             | 107          |
| 5. Остали лични расходи                                                                | 17,860                | 16,277             | 91           |
| - дневнице и накнаде трошкова на службеном путу                                        | 274                   | 513                | 187          |
| - отпремнине                                                                           | 881                   | 1,100              | 125          |
| - трошкови превоза на посао и са посла                                                 | 7,109                 | 7,920              | 111          |
| - помоћ запосленима                                                                    | 275                   | 725                | 263          |
| - остале накнаде (новогодишњи пакетићи, јубиларне награде и остало)                    | 631                   | 1,031              | 163          |
| -Разлика ( умањење за уплату у буџет РС)                                               | 8,690                 | 4,988              | 57           |
| 6. Накнаде члановима надзорног одбора                                                  | 2,937                 | 2,939              | 100          |
| - нето                                                                                 | 1,856                 | 1,858              | 100          |
| - порези и доприноси                                                                   | 1,081                 | 1,081              | 100          |
| 7. Накнаде по основу повремених послова                                                | 1,109                 | 384                | 35           |
| - трошкови накнада по уговору о делу                                                   | -                     | -                  | -            |
| - трошкови накнада по ауторском уговору                                                | -                     | -                  | -            |
| - трошкови накнада по уговору о повременим и привременим пословима                     | 1,109                 | 384                | 35           |
| - трошкови накнада по осталим уговорима                                                | -                     | -                  | -            |
| 8. Трошкови производних услуга                                                         | 125,100               | 137,521            | 110          |
| - услуга сече и израда дрвних сортимената: намицање,лифрање и др.                      | 105,100               | 114,267            | 109          |
| - трошкови ПТТ услуга                                                                  | 2,550                 | 2,670              | 105          |
| - услуге одржавања осн.сред. и уређ.прост.                                             | 7,056                 | 7,300              | 103          |
| - уређење шетних стаза и путева                                                        | 772                   | 1,400              | 181          |
| - трошкови закупнина                                                                   | 3,250                 | 5,500              | 169          |
| - трошкови заштите на раду                                                             | 1,490                 | 2,000              | 134          |
| - трошкови рекламе и пропаг., презентације,популаризације и едукације о НП Фрушка гора | 322                   | 585                | 182          |
| - остале производне услуге                                                             | 4,560                 | 4,249              | 93           |
| 9. Трошкови амортизације и резервисања                                                 | 58,714                | 64,859             | 110          |
| 10. Нематеријални трошкови                                                             | 13,890                | 17,750             | 128          |
| - здрав.услуге,образовање запослених                                                   | 1,012                 | 955                | 94           |

|                                                                                                   |                |                |            |
|---------------------------------------------------------------------------------------------------|----------------|----------------|------------|
| - остале непроизводне услуге                                                                      | 5,236          | 8,847          | 169        |
| - трошкови репрезентације                                                                         | 1,922          | 1,278          | 66         |
| - премије осигурања                                                                               | 2,750          | 3,000          | 109        |
| - трошкови платног промета и чланарина                                                            | 1,200          | 1,300          | 108        |
| - трошкови ревизије и адвокатских услуга                                                          | 1,770          | 2,320          | 131        |
| <b>11. Трошкови пореза и накнада :</b>                                                            | <b>17,530</b>  | <b>18,950</b>  | <b>108</b> |
| - трошкови пореза и накн.(порез на имовину,накнада за одводњавање,порез на оружје,такса на фирму) | 10,200         | 10,750         | 105        |
| - накнада за коришћење шума                                                                       | 7,320          | 8,200          | 112        |
| <b>СВЕГА:</b>                                                                                     | <b>376,153</b> | <b>416,217</b> | <b>111</b> |
| <b>II. ФИНАНСИЈСКИ РАСХОДИ</b>                                                                    | 380            | 880            | 231        |
| <b>III. ОСТАЛИ РАСХОДИ</b> (накнада штета, расход.по основу помоћи и донација и друго)            | 26,990         | 26,550         | 98         |
| <b>УКУПНО (I + II + III)</b>                                                                      | <b>403,523</b> | <b>443,647</b> | <b>110</b> |
| <b>НЕТО ДОБИТАК</b>                                                                               | <b>15,756</b>  | <b>18,275</b>  | <b>116</b> |

Расходи су планирани у складу са пословним активностима које се очекују током 2019. године.

Пошто се расходи, између осталог, деле на варијабилне и фиксне, подразумева се да ће неки расходи настати независно од обима пословне активности.

Варијабилне расходе чине трошкови материјала и робе, трошкови режијског материјала, трошкови горива, енергије и трошкови производних услуга.

Набавка ХТЗ опреме планира се у складу са Правилником о ХТЗ опреми.

Увођење одговарајућих норматива за потрошњу горива и мазива довешће до економичније потрошње истих.

Трошкови на изради учинака од стране других правних лица, планирани су на основу плана сеча за 2019.годину и планских цена за ту врсту услуга. Из тих планских вредности произашли су и изведени трошкови изношења и извлачења дрвних сортимената.

Изградња путева, као нових инвестиција, уређење шетних стаза као и уређење простора Националног парка и одржавање основних средстава су редовне активности Предузећа из његове основне делатности.

Једна од важнијих функција Предузећа јесте развој одрживог туризма. У том правцу битна је презентација НП Фрушке горе. Презентација и популаризација простора одвија се кроз организоване посете заштићеном подручју, презентацији на медијима, стручним часописима, локалним и државним новинама, учешће на сајмовима екологије, лова, риболова и туризма, изради посебних емисија о Националном парку.

Планира се израда пропагандног материјала: проспеката и других материјала.

Активност Предузећа подразумева и одређена праћења, истраживања у циљу унапређења стања заштићеног подручја, као нпр. мониторинг птица, мониторинг инсеката, праћење сушења шума и друго.

Предузеће ће подржавати активности едукације, културно-образовне активности, спортске, здравствене и активности од опште помоћи и интереса друштвене заједнице.

Фиксни расходи – дневнице за службена путовања, отпремнине, превоз радника на рад и са рада као и остали лични расходи планирани су на основу аката Предузећа.



На основу члана 120. Закона о раду, а у складу са општим актом Предузећа – Правилником о раду, послодавац исплаћује солидарну помоћ.

Солидарна помоћ се исплаћује у случају болести, здравствене рехабилитације или инвалидности запосленом или члану његове породице највише до неопорезивог износа.

У случају смрти запосленог, брачног друга, деце запосленог у висини погребних услуга, а највише до неопорезивог износа.

Остале накнаде планиране су:

|                                           |                        |
|-------------------------------------------|------------------------|
| - новогодишњи пакетићи за децу запослених | 238,000.00 дин.        |
| - јубиларне награде запосленима           | <u>550,649.00 дин.</u> |
| <b>УКУПНО:</b>                            | <b>788,649.00 дин.</b> |

Исплата стипендија и кредита регулисана је Правилником о критеријумима за кредитирање и стипендирање студената и ђака за децу запослених радника.

Наведеним правилником уређен је поступак, начин и услови стипендирања ђака и студената, као општи вид учешћа и улагања Предузећа.

Планирана отпремнина за 2019. годину односи се на могућност одласка у пензију четири запослена радника (три просечне зараде по запосленом).

Трошкови накнада по уговору о повременим и привременим пословима, су планирани у износу од 384,400.00 динара у 2019. години.

У оквиру непроизводних услуга – трошкови репрезентације су планирани у већем износу од плана за претходну годину, након сагледавања остварења у 2018. години и планираних бројних активности за 2019. годину, а које се односе на репрезентацију током организације учешћа на домаћим и међународним сајамским манифестацијама, изложбама и промоцијама вредности заштићеног подручја од националног значаја ради веће препознатљивости у јавности, а и због организације скупа свих националних паркова и других заштићених подручја у 2019. години.

Премије осигурања планиране су на нивоу обавезног осигурања имовине и запослених Предузећа.

Трошкови пореза и накнада планирани су у складу са токовима кретања тих обавеза према законским прописима, а на основу реалних показатеља за сваку врсту тих обавеза.

Трошкови амортизације и резервисања утврђени су на основу законске регулативе, важећих Правилника и Међународних рачуноводствених стандарда.

Код нематеријалних трошкова планирани су издаци за здравствене услуге, усавршавање запослених, репрезентацију, премије осигурања, платни промет и чланарине и остале непроизводне услуге. За усавршавање запослених (семинари, стручни испити и др.) у 2018. години планирано је 520,000.00 динара, а утрошено је 556,000.00 динара, а за 2019. годину је планирано 495,000.00 динара.

Финансијске расходе чине:

- камате по основу изгубљених судских спорова

Остале расходе чине:

- накнаде штета физичким лицима по основу судских спорова;
- накнаде штета причињене од стране ловостајем и трајно заштићене дивљачи на поседима физичких лица на подручју Националног парка;

- евидентирање потраживања преко 60 дана при изради годишњег извештаја; Предузеће у складу са смерницама економске политике Владе, поштује рокове измирења новчаних обавеза према привредним субјектима.

У складу са законом којим се одређују рокови измирења новчаних обавеза у комерцијалним трансакцијама, Предузеће доставља извештаје надлежном министарству о роковима измирења обавеза према привредним субјектима и субјектима јавног сектора.

#### **4.6.Елементи за целовито сагледавање цена производа и услуга са ценовником**

Приказана структура прихода може се поделити у две групе, у приходе који се остварују на тржишту и приходи који су настали на основу обрачуна.

У приходе који се остварују на тржишту спадају:

- приход од коришћења шума (продаје дрвних сортимената),
- приход од производа расадника,
- приход од накнада за коришћење Националног парка,
- приход од ловства,
- приход од продатих риболовних дозвола,
- приход од продаје рустик елемената.

**Приход од коришћења шума** настаје на основу производње и продаје дрвних сортимената. Производња дрвних сортимената врши се на основу годишњег плана газдовања шума. Примењује се Ценовник производа шума ЈП “Национални парк Фрушка гора”, који је донео Надзорни одбор ЈП “Национални парк Фрушка гора” на седници од 13.11.2018. године, а Влада Републике Србије је донела Решење о давању сагласности на Одлуку о усвајању Ценовника производа шума Јавног предузећа “Национални парк Фрушка гора” Сремска Каменица, 05 број 338-640/2019 (“Службени гласник РС”, бр. 12/2019).

Промена цена дрвних сортимената планира се у складу са повећањем трошкова производње дрвних сортимената (трош. сече и израде дрвн. сортимената од стране других предузећа, трош. зарада запослених секача, трош. горива и друго). Због повећане тражње за дрвним сортиментима и пораста трошкова приликом израде дрвних сортимената, могуће је повећати цене у 2019. години, на основу посебног захтева, а уз одобрење Владе Републике Србије.

**Приход од производа расадника** остварује се продајом садног материјала.Цене ће остати на истом нивоу као и у 2018.години.

#### **Приход од накнада за коришћење Националног парка Фрушка гора**

Висина накнада утврђена је Законом о накнадама за коришћење јавних добара („Сл.гласник РС“, број 95/2018), у оквиру кога су Накнаде за заштиту животне средине, чији део су Накнаде за коришћење заштићеног подручја.

**Приход од ловства** планиран је у износу од 8,817,342.00 динара. Не планира се повећање цена услуга у ловству.

**Приход од риболовних дозвола** планира се у износу од 10,778,000.00 динара. Овај приход се остварује продајом дозвола за спортски риболов за рибарско подручје Националног парка Фрушка гора којим управља Предузеће. Примењују се цене у складу са Правилником о вредности дневне, вишедневне и годишње дозволе за рекреативни риболов за 2019. годину („Сл.гласник РС“, број 80/2018).

**Приход по основу продаје рустик елемената** се остварује продајом израђених клупа, столова, надстрешница и др. на тржишту. За 2019. годину се не планира повећање цена.

## ЦЕНОВНИК ПРОИЗВОДА И УСЛУГА У ЈП

| Ред. број | НАЗИВ СОРТИМЕНТА       | износ у РСД без пдв-а |
|-----------|------------------------|-----------------------|
| 1.        | ТРУПЦИ ХРАСТА ЛУЖЊАКА  |                       |
|           | Ф1 ø                   | 40-49 33,508.00       |
|           |                        | 50-59 43,564.00       |
|           |                        | 60-69 53,618.00       |
|           |                        | 70< 63,669.00         |
|           | Ф2 ø                   | 40-49 26,806.00       |
|           |                        | 50-59 33,508.00       |
|           |                        | 60< 40,212.00         |
|           | Кладарка               | 35< 21,310.00         |
|           | І класа                | 30< 17,758.00         |
|           | ІІ класа               | 25< 12,784.00         |
|           | ІІІ класа              | 25< 9,232.00          |
|           | Праговски облици       | 30< 17,758.00         |
| 2.        | ТРУПЦИ ХРАСТА КИТЊАКА  |                       |
|           | Ф1 ø                   | 40< 31,809.00         |
|           | Ф2 ø                   | 40< 26,697.00         |
|           | Кладарка               | 35< 16,219.00         |
|           | І класа                | 30< 13,307.00         |
|           | ІІ класа               | 25< 9,580.00          |
|           | ІІІ класа              | 25< 6,300.00          |
| 3.        | ТРУПЦИ ЈАСЕНА          |                       |
|           | Ф ø                    | 35-39 19,066.00       |
|           | Ф ø                    | 40< 27,245.00         |
|           | Ф ø                    | 50< 35,418.00         |
|           | Кладарка               | 30< 13,622.00         |
|           | І класа                | 30< 10,898.00         |
|           | ІІ класа               | 25< 6,528.00          |
| 4.        | ТРУПЦИ БУКВЕ           |                       |
|           | Ф ø                    | 40< 19,519.00         |
|           | Л                      | 35< 11,585.00         |
|           | Кладарка               | 30< 8,436.00          |
|           | І класа                | 30< 6,528.00          |
|           | ІІ класа               | 30< 5,444.00          |
|           | ІІІ класа              | 25< 5,033.00          |
| 5.        | ЈЕЛА, СМРЧА И БЕЛИ БОР |                       |
|           | Ф ø                    | 35< 15,206.00         |
|           | Л                      | 30< 11,767.00         |
|           | І класа                | 25< 8,593.00          |
|           | ІІ класа               | 20< 7,006.00          |
|           | ІІІ класа              | 20< 5,520.00          |
| 6.        | ТРУПЦИ ОСТАЛИХ БОРОВА  |                       |
|           | Ф ø                    | 35< 11,332.00         |
|           | Л                      | 30< 8,813.00          |

|     |                                |     |           |
|-----|--------------------------------|-----|-----------|
|     | I класа                        | 25< | 6,940.00  |
|     | II класа                       | 25< | 5,664.00  |
|     | III класа                      | 20< | 5,520.00  |
| 7.  | ТРУПЦИ КАНАДСКЕ ТОПОЛЕ         |     |           |
|     | Ф ø                            | 35< | 8,522.00  |
|     | Л                              | 30< | 6,675.00  |
|     | I класа                        | 30< | 4,970.00  |
|     | II класа                       | 20< | 3,906.00  |
| 8.  | ТРУПЦИ ДОМАЋЕ ТОПОЛЕ И ВРБЕ    |     |           |
|     | Ф ø                            | 35< | 6,609.00  |
|     | Л                              | 30< | 5,284.00  |
|     | I класа                        | 25< | 3,963.00  |
|     | II класа                       | 20< | 3,435.00  |
| 9.  | ТРУПЦИ БАГРЕМА                 |     |           |
|     | Ф ø                            | 35< | 11,421.00 |
|     | I класа                        | 25< | 9,277.00  |
|     | II класа                       | 20< | 7,136.00  |
| 10. | ТРУПЦИ ГРАБА                   |     |           |
|     | Ф ø                            | 35< | 10,073.00 |
|     | I класа                        | 30< | 6,295.00  |
|     | II класа                       | 20< | 5,520.00  |
| 11. | ТРУПЦИ ЈАВОРА                  |     |           |
|     | Ф ø                            | 35< | 19,393.00 |
|     | Л                              | 30< | 14,228.00 |
|     | К                              | 30< | 12,592.00 |
|     | I класа                        | 30< | 11,585.00 |
|     | II класа                       | 25< | 8,168.00  |
| 12. | ТРУПЦИ ДОМАЋЕГ И ЦРНОГ ОРАХА   |     |           |
|     | Ф ø                            | 35< | 27,768.00 |
|     | I класа                        | 30< | 14,542.00 |
|     | II класа                       | 25< | 10,576.00 |
| 13. | ТРУПЦИ ВОЋКАРИЦА               |     |           |
|     | Ф ø                            | 35< | 21,913.00 |
|     | I класа                        | 30< | 10,954.00 |
|     | II класа                       | 20< | 8,436.00  |
| 14. | ТРУПЦИ ЛИПЕ                    |     |           |
|     | Ф ø                            | 35< | 14,939.00 |
|     |                                |     | 10,840.00 |
|     | I класа                        | 25< | 7,402.00  |
|     | II класа                       | 20< | 5,815.00  |
| 15. | ТРУПЦИ ЦЕРА - БЕЗА             |     |           |
|     | Ф ø                            | 40< | 6,741.00  |
|     | I класа                        | 30< | 5,947.00  |
|     | II класа                       | 25< | 5,305.00  |
| 16. | ТРУПЦИ КЛЕНА И КЕСТЕНА         |     |           |
|     | I класа                        | 25< | 5,664.00  |
|     | II класа                       | 20< | 5,305.00  |
| 17. | ОБЛА ГРАЂА                     |     |           |
|     | Рудничко дрво                  |     |           |
|     | Тврди лишћари                  |     |           |
|     | ø 9-15 цм дужине 1.5 - 5.00 м  |     | 5,019.00  |
|     | ø 16-25 цм дужине 1.5 - 5.00 м |     | 5,520.00  |
|     | Четинари                       |     |           |
|     | ø 9-15 цм дужине 1.5 - 5.00 м  |     | 3,775.00  |
|     | ø 16-25 цм дужине 1.5 - 5.00 м |     | 5,520.00  |
| 18. | ОБЛА КОЛАРСКА ГРАЂА            |     |           |

|     |                                            |           |
|-----|--------------------------------------------|-----------|
|     | Тврди лишћари                              |           |
|     | -храст,јасен 15 - 25                       | 6,724.00  |
|     | -багрем,орах,ОТЛ ø 15 - 25                 | 5,664.00  |
|     | -буква ø 16 - 25                           | 5,520.00  |
|     | -граб ø 15 - 20                            | 5,520.00  |
| 19. | СТУБОВИ ЗА ВОДОВЕ                          |           |
|     | Тврди лишћари                              |           |
|     | дужине 6 - 9 м                             | 10,073.00 |
|     | дужине 9 - 12 м                            | 12,592.00 |
|     | Четинари                                   |           |
|     | дужине 6 - 9 м                             | 8,181.00  |
|     | дужине 9 м <                               | 9,412.00  |
| 20. | ОБЛА ГРАЂА ЗА КРОВНЕ КОНСТРУКЦИЈЕ          |           |
|     | Лишћари и четинари                         | 7,292.00  |
| 21. | СТУБОВИ ЗА ХМЕЉ, ВИНОГРАДЕ И СКЕЛЕ         |           |
|     | Тврди лишћари                              | 5,664.00  |
|     | Четинари                                   | 3,369.00  |
|     | Меки лишћари                               | 3,202.00  |
| 22. | ЈАРБОЛИ, БУНАРСКЕ И БРОДСКЕ МОТКЕ          |           |
|     | Четинари                                   | 4,783.00  |
| 23. | КОЉЕ ЗА ВОЋКЕ И ВИНОГРАДЕ                  |           |
|     | 1.5 - 2.00 ø 5 - 10 цм                     | 2,495.00  |
| 24. | ТЕХНИЧКА ОБЛИЦА И ЦЕПАНИЦА                 |           |
|     | Храст                                      | 5,520.00  |
|     | ОТЛ                                        | 5,521 .00 |
|     | Четинари                                   | 3,580.00  |
|     | Меки лишћари - липа                        | 4,000.00  |
|     | Меки лишћари - топола                      | 4,000.00  |
|     | Техничка облица тополе и врбе              | 3,147.00  |
| 25. | ЦЕЛУЛОЗНО ДРВО ЗА ПЛОЧЕ                    |           |
|     | Тврди лишћари                              | 5,431.00  |
|     | Четинари                                   | 3,051.00  |
|     | Меки лишћари                               | 2,824.00  |
|     | Вишеметарско целулозно дрво МЛ дс 7-15 цм  | 3,202.00  |
|     | Вишеметарско целулозно дрво МЛ дс 16-20 цм | 3,202.00  |
| 26. | ОГРЕВНО ДРВО - шум. стовариште             |           |
|     | А) тврди лишћари и четинари                |           |
|     | І класа(метарско)                          | 5,431.00  |
|     | І класа(вишеметарско)                      | 5,431.00  |
|     | ІІ класа(метарско и вишеметарско)          | 3,768.00  |
|     | сеченица                                   | 2,664.00  |
|     | пањевина                                   | 2,174.00  |
|     | шумски отпад                               | 2,065.00  |
|     |                                            |           |
|     | Б) меки лишћари                            |           |
|     | І класа(метарско)                          | 3,202.00  |
|     | І класа( вишеметарско)                     | 3,202.00  |
|     | ІІ класа(метарско и вишеметарско)          | 2,248.00  |
|     | сеченица                                   | 1,195.00  |
|     | пањевина                                   | 980.00    |
|     | шумски отпад                               | 880.00    |
| 27. | ОГРЕВНО ДРВО - код пања                    |           |
|     | А) Тврди лишћари и четинари                |           |
|     | -тврди огрев І класе                       | 3,736.00  |
|     | -тврди огрев ІІ класе                      | 2,619.00  |
|     | -сеченица                                  | 2,150.00  |

|     |                                                    |          |
|-----|----------------------------------------------------|----------|
|     | -пањевина                                          | 1,749.00 |
|     | -шумски отпад                                      | 1,650.00 |
|     | Б) Меки лишћари                                    |          |
|     | -меки огрев I класе                                | 1,925.00 |
|     | -меки огрев II класе                               | 1,500.00 |
|     | -сеченица                                          | 954.00   |
|     | -пањевина                                          | 774.00   |
|     | -шумски отпад                                      | 700.00   |
| 28. | ОГРЕВНО ДРВО - на пању                             |          |
|     | А) Тврди лишћари и четинари                        |          |
|     | -тврди огрев I класе                               | 3,225.00 |
|     | -тврди огрев II класе                              | 2,355.00 |
|     | -сеченица                                          | 1,844.00 |
|     | -пањевина                                          | 1,509.00 |
|     | -шумски отпад                                      | 1,425.00 |
|     | Б) Меки лишћари                                    |          |
|     | -меки огрев I класе                                | 1,665.00 |
|     | -меки огрев II класе                               | 1,295.00 |
|     | -сеченица                                          | 825.00   |
|     | -пањевина                                          | 670.00   |
|     | -шумски отпад                                      | 604.00   |
| 29. | Утовар просторног дрвета у возило купца            | 177.00   |
| 30. | Услуге привлачења са<br>слагањем просторног дрвета | 378.00   |

|                                           |                                         |                  |
|-------------------------------------------|-----------------------------------------|------------------|
| <b>Ценовник<br/>бршљан и<br/>кострика</b> |                                         |                  |
| 1.                                        | Бршљан ( <i>Hedera helix</i> )          | 15.00            |
| 2.                                        | Кострика ( <i>Ruscus Aculeatus L.</i> ) | 70.00            |
| <b>Ценовник садног<br/>материјала</b>     |                                         |                  |
| <b>Четинари</b>                           |                                         |                  |
| 1.                                        | ABIES-ЈЕЛА                              |                  |
|                                           | Alba                                    | 0,80-1,20 632.00 |
| 2.                                        | СНАМАЕСУРАРИС - ПАЧЕМПРЕС               |                  |
|                                           | Lawsoniana                              | 0,80-1,20 569.00 |
|                                           | Lawsoniana                              | 1,20-1,50 632.00 |
|                                           | Lawsoniana "Columnaris"                 | 0,80-1,20 632.00 |
|                                           | Lawsoniana "Columnaris"                 | 1,20-1,50 790.00 |
|                                           | Lawsoniana "Allumii"                    | 0,80-1,20 632.00 |
|                                           | Lawsoniana "Allumii"                    | 1,20-1,50 790.00 |
|                                           | Lawsoniana "Allumii Gold"               | 0,80-1,20 632.00 |
|                                           | Lawsoniana "Allumii Gold"               | 1,20-1,50 790.00 |
|                                           | Lawsoniana "Stewartii"                  | 1,20-1,50 790.00 |
|                                           | Lawsoniana "Ellwoodii"                  | 0,60-0,80 790.00 |
|                                           | Lawsoniana "Ellwoodii Gold"             | 0,60-0,80 790.00 |
|                                           | Lawsoniana "Fletcherii"                 | 0,80-1,20 790.00 |
| 3.                                        | PICEA - СМРЧА                           |                  |
|                                           | Abies                                   | 0,60-0,80 569.00 |
|                                           | Abies                                   | 0,80-1,20 632.00 |
|                                           | Pungens                                 | 0,60-0,80 632.00 |

|                |                                                        |             |        |
|----------------|--------------------------------------------------------|-------------|--------|
|                | Pungens                                                | 0,80-1,20   | 790.00 |
|                | Omorica                                                | 0,60-0,80   | 790.00 |
| 4.             | THUJA - ТУЈА                                           |             |        |
|                | Occidentalis "Columna"                                 | 0,80-1,20   | 632.00 |
|                | Occidentalis "Columna"                                 | 1,20-1,50   | 790.00 |
|                | Occidentalis "Smaragd"                                 | 0,80-1,00   | 632.00 |
|                | Occidentalis "Smaragd"                                 | 1,00-1,20   | 790.00 |
|                | Occidentalis "Holmstrup"                               | 0,80-1,20   | 632.00 |
|                | Occidentalis "Rheingold"                               | 0,40-0,60   | 569.00 |
|                | Occidentalis "Rheingold"                               | 0,60-0,80   | 632.00 |
|                | Occidentalis "Globosa"                                 | 0,30-0,40   | 569.00 |
|                | Occidentalis "Globosa"                                 | 0,40-0,60   | 632.00 |
|                | Occidentalis "Tinytim"                                 | 0,10-0,20   | 210.00 |
|                | Occidentalis "Tinytim"                                 | 0,20-0,30   | 474.00 |
|                | Occidentalis "Tinytim"                                 | 0,30-0,40   | 569.00 |
|                | Occidentalis "Sunkist"                                 | 0,40-0,60   | 569.00 |
|                | Occidentalis "Sunkist"                                 | 0,60-0,80   | 632.00 |
|                | Occidentalis "Danica"                                  | 0,30-0,40   | 569.00 |
| 5.             | TAXUS - ТИСА                                           |             |        |
|                | Vaccata "Rependens"                                    | 0,40-0,60   | 632.00 |
|                | Xmedia "Hicksii"                                       | 0,60-0,80   | 632.00 |
| <b>Лишћари</b> |                                                        |             |        |
| 1.             | ACER - ЈАВОР                                           |             |        |
|                | Plamatum                                               | 1,20-1,50   | 316.00 |
| 2.             | BETULA - БРЕЗА                                         |             |        |
|                | Alba                                                   | 1,80-2,00   | 379.00 |
| 3.             | LABURNUM - ЗЛАТНА КИША                                 |             |        |
|                | Anagyrdides                                            | 1,80-2,00   | 379.00 |
| 4.             | TILIA - ЛИПА                                           |             |        |
|                | Argentea                                               | 2,00-2,50   | 474.00 |
| 5.             | Саднице липе из природног подмалтка (без бусена)<br>50 |             | 31.00  |
|                |                                                        | 50-100      | 52.00  |
|                |                                                        | 100-150     | 84.00  |
| 6.             | CORYLUS - ЛЕСКА                                        |             |        |
|                | Colurna                                                | 1,50-2,00   | 379.00 |
| 7.             | GINKGO - ГИНКО                                         |             |        |
|                | Biloba                                                 | 0,80-1,20   | 474.00 |
| 8.             | CELTIS - КОПРИВИЋ                                      |             |        |
|                | Australis                                              | 1,50-1,80   | 379.00 |
| 9.             | QUERCUS PETREA - ХРАСТ КИЋАК                           | 1+1         | 44.00  |
|                | "                                                      | 1+2         | 55.00  |
|                | "                                                      | вишегодишњи | 84.00  |
| 10             | QUERCUS ROBUR - ХРАСТ ЛУЖЊАК                           | 1+1         | 44.00  |
|                | "                                                      | 1+2         | 55.00  |
|                | "                                                      | вишегодишњи | 84.00  |
| 11.            | QUERCUS CERIS - ЦЕР                                    | 1+1         | 44.00  |
|                | "                                                      | 1+2         | 55.00  |
| 12.            | Саднице тополе                                         | 50          |        |
|                | I - 214                                                | 1/1         | 68.00  |
|                |                                                        | 1/2         | 73.00  |
|                | Panonica                                               | 1/1         | 68.00  |
|                |                                                        | 1/2         | 73.00  |

| Ценовник<br>рустик<br>елемената |                                                              |            |
|---------------------------------|--------------------------------------------------------------|------------|
| 1.                              | Шумска гарнитура ( <i>храст</i> )                            | 19,289.00  |
| 2.                              | Шумски сто ( <i>храст</i> )                                  | 11,189.00  |
| 3.                              | Шумска клупа са наслоном ( <i>храст</i> )                    | 4,783.00   |
| 4.                              | Шумска клупа без наслоном ( <i>храст</i> )                   | 3,316.00   |
| 5.                              | Шумска гарнитура ( <i>багрем</i> )                           | 15,113.00  |
| 6.                              | Шумски сто ( <i>багрем</i> )                                 | 8,485.00   |
| 7.                              | Шумска клупа са наслоном ( <i>багрем</i> )                   | 3,956.00   |
| 8.                              | Шумска клупа без наслона ( <i>багрем</i> )                   | 2,668.00   |
| 9.                              | Баштенска гарнитура ( <i>храст 5 цм</i> )                    | 33,671.00  |
| 10.                             | Баштенски сто ( <i>храст 5 цм</i> )                          | 16,395.00  |
| 11.                             | Баштенска клупа са наслоном ( <i>храст 5 цм</i> )            | 10,345.00  |
| 12.                             | Баштенска клупа без наслона ( <i>храст 5 цм</i> )            | 6,931.00   |
| 13.                             | Баштенска гарнитура ( <i>багрем</i> )                        | 32,184.00  |
| 14.                             | Баштенски сто ( <i>багрем</i> )                              | 15,674.00  |
| 15.                             | Баштенска клупа са наслоном ( <i>багрем</i> )                | 9,887.00   |
| 16.                             | Баштенска клупа без наслона ( <i>багрем</i> )                | 6,623.00   |
| 17.                             | Баштенска гарнитура ( <i>липа</i> )                          | 28,178.00  |
| 18.                             | Баштенски сто ( <i>липа</i> )                                | 10,883.00  |
| 19.                             | Баштенска клупа са наслоном ( <i>липа</i> )                  | 8,655.00   |
| 20.                             | Баштенска клупа без наслона ( <i>липа</i> )                  | 5,792.00   |
| 21.                             | Барска гарнитура ( <i>багрем</i> )                           | 26,271.00  |
| 22.                             | Барски сто ( <i>багрем</i> )                                 | 10,508.00  |
| 23.                             | Барска столица ( <i>багрем</i> )                             | 7,881.00   |
| 24.                             | Табуре сет ( <i>сто са 4 хокле</i> )                         | 25,075.00  |
| 25.                             | Мини гарнитура са две клупе                                  | 19,728.00  |
| 26.                             | Надстрешница "печурка"                                       | 89,379.00  |
| 27.                             | Надстрешница ( <i>12м<sup>2</sup></i> )                      | 150,157.00 |
| 28.                             | Надстрешница са дуплим кровом ( <i>16м<sup>2</sup></i> )     | 252,495.00 |
| 29.                             | Жардињера троугла ( <i>храст, 40x40x60</i> )                 | 4,454.00   |
| 30.                             | Жардињера коцка ( <i>храст, 45x45</i> )                      | 4,247.00   |
| 31.                             | Жардињера мала правоугла ( <i>храст штафла 5 цм, 30x60</i> ) | 5,705.00   |
| 32.                             | Жардињера правоугла ( <i>храст штафла 5 цм, 100x40</i> )     | 7,762.00   |
| 33.                             | Жардињера правоугла ( <i>храст даска 2,5 цм, 100x40</i> )    | 5,155.00   |
| 34.                             | Жардињера правоугла ( <i>багрем даска 2, 5 цм, 100x40</i> )  | 4,322.00   |
| 35.                             | Жардињера шестоугла ( <i>храст 5 цм, 40цм</i> )              | 7,675.00   |
| 36.                             | Жардињера шестоугла ( <i>храст-издужена, 80x60</i> )         | 13,051.00  |
| 37.                             | Жардињера шестоугла ( <i>багрем-издужена, 80x60</i> )        | 9,673.00   |
| 38.                             | Жардињера округла ( <i>багрем</i> )                          | 10,698.00  |
| 39.                             | Жардињера "точак" ( <i>багрем</i> )                          | 19,579.00  |
| 40.                             | Љуљашка                                                      | 12,994.00  |
| 41.                             | Клацкалица                                                   | 8,490.00   |
| 42.                             | Пешчаник ( <i>P=2м</i> )                                     | 8,938.00   |
| 43.                             | Пењалица "пирамида"                                          | 18,058.00  |
| 44.                             | Коњић                                                        | 7,624.00   |
| 45.                             | Чесма                                                        | 14,348.00  |
| 46.                             | Зидни чивилук ( <i>липа</i> )                                | 5,582.00   |
| 47.                             | Зидни чивилук ( <i>храст</i> )                               | 6,463.00   |
| 48.                             | Зидни чивилук ( <i>багрем</i> )                              | 5,399.00   |



|     |                                                        |           |
|-----|--------------------------------------------------------|-----------|
| 49. | Корпа за смеће                                         | 3,987.00  |
| 50. | Кућица за псе ( <i>средња штафла 5 цм, 60x80x75</i> ), | 13,385.00 |
| 51. | Кућица за псе ( <i>средња даска 2,5 цм, 60x80x75</i> ) | 11,016.00 |
| 52. | Кућица за псе ( <i>велика даска, 60x100x90</i> )       | 14,741.00 |
| 53. | Кућица за птице                                        | 2,377.00  |
| 54. | Обавештајна табла - 1 м'                               | 10,276.00 |
| 55. | Обавештајна табла са кровом 1,4 м'                     | 12,680.00 |
| 56. | Обавештајна табла са кровом 2 м'                       | 19,454.00 |
| 57. | Обавештајна табла са кровом 2,8 м'                     | 28,399.00 |
| 58. | Обавештајна клупа - улаз у Национални парк             | 36,890.00 |
| 58. | Орјентациона карта                                     | 41,114.00 |
| 59. | Пешачки мост ( <i>1 м'</i> )                           | 5,138.00  |
| 60. | Рустик ограда ( <i>храст</i> )                         | 1,892.00  |
| 61. | Рустик ограда ( <i>багрем, граб, буква</i> )           | 1,459.00  |
| 62. | Рустик ограда ( <i>липа</i> )                          | 1,641.00  |
| 63. | Дрвени гелендери ( <i>1 м'</i> )                       | 527.00    |
| 64. | Заштитни стубови ( <i>1 ком.</i> )                     | 397.00    |
| 65. | Дрвене степенице ( <i>1 ком.</i> )                     | 612.00    |
| 66. | Путоказ                                                | 3,450.00  |
| 67. | Ложиште                                                | 2,804.00  |

**Годишња накнада за коришћење дела рибарског подручја "Србија-Војводина" риболовне воде реке Дунав од 1297 до 1233 км и дела рибарског подручја "Србија-Војводина" и АК "Мохарач", АК "Бруја" и АК "Сот"**

|    |                                                                                                                       |          |
|----|-----------------------------------------------------------------------------------------------------------------------|----------|
| 1. | Рекреативни риболов                                                                                                   | 5,833.33 |
| 2. | Дневна дозвола                                                                                                        | 833.33   |
|    | Вишедневна дозвола (од 2 до 7 дана)                                                                                   | 1,666.66 |
| 3. | Рекреативни риболов за лица старија од 65 година, лица са телесним оштећењима од 60-79%, жене и лица млађа од 18 год. | 2,916.66 |
| 4. | Лица са телесним оштећењима од 80% и више, лица са посебним потребама и за ратне војне инвалиде                       | 500.00   |

|                                                    |                                             |           |
|----------------------------------------------------|---------------------------------------------|-----------|
| <b>Ценовник за уловљену дивљач и услуге у лову</b> |                                             |           |
| <b>ЈЕЛЕН ЕВРОПСКИ трофеј у кг</b>                  |                                             |           |
| 1                                                  | ЈЕЛЕН ЕВРОПСКИ трофеј до 1,99 кг            | 21,916.67 |
| 2                                                  | ЈЕЛЕН ЕВРОПСКИ трофеј од 2,00 кг до 2,49 кг | 25,833.33 |
| 3                                                  | ЈЕЛЕН ЕВРОПСКИ трофеј од 2,50 кг до 2,99 кг | 39,583.33 |
| 4                                                  | ЈЕЛЕН ЕВРОПСКИ трофеј од 3,00 кг до 3,49 кг | 52,833.33 |
| 5                                                  | ЈЕЛЕН ЕВРОПСКИ трофеј од 3,50 кг до 3,99 кг | 66,125.00 |
| 6                                                  | ЈЕЛЕН ЕВРОПСКИ трофеј 4,00 кг               | 74,916.67 |
| 7                                                  | ЈЕЛЕН ЕВРОПСКИ трофеј 4,01 кг               | 75,179.17 |
| 8                                                  | ЈЕЛЕН ЕВРОПСКИ трофеј 4,02 кг               | 75,441.67 |
| 9                                                  | ЈЕЛЕН ЕВРОПСКИ трофеј 4,03 кг               | 75,704.17 |
| 10                                                 | ЈЕЛЕН ЕВРОПСКИ трофеј 4,04 кг               | 75,966.67 |

|    |                               |           |
|----|-------------------------------|-----------|
| 11 | ЈЕЛЕН ЕВРОПСКИ трофеј 4,05 кг | 76,229.17 |
| 12 | ЈЕЛЕН ЕВРОПСКИ трофеј 4,06 кг | 76,491.67 |
| 13 | ЈЕЛЕН ЕВРОПСКИ трофеј 4,07 кг | 76,754.17 |
| 14 | ЈЕЛЕН ЕВРОПСКИ трофеј 4,08 кг | 77,016.67 |
| 15 | ЈЕЛЕН ЕВРОПСКИ трофеј 4,09 кг | 77,279.17 |
| 16 | ЈЕЛЕН ЕВРОПСКИ трофеј 4,10 кг | 77,541.67 |
| 17 | ЈЕЛЕН ЕВРОПСКИ трофеј 4,11 кг | 77,804.17 |
| 18 | ЈЕЛЕН ЕВРОПСКИ трофеј 4,12 кг | 78,066.67 |
| 19 | ЈЕЛЕН ЕВРОПСКИ трофеј 4,13 кг | 78,329.17 |
| 20 | ЈЕЛЕН ЕВРОПСКИ трофеј 4,14 кг | 78,591.67 |
| 21 | ЈЕЛЕН ЕВРОПСКИ трофеј 4,15 кг | 78,854.17 |
| 22 | ЈЕЛЕН ЕВРОПСКИ трофеј 4,16 кг | 79,116.67 |
| 23 | ЈЕЛЕН ЕВРОПСКИ трофеј 4,17 кг | 79,379.17 |
| 24 | ЈЕЛЕН ЕВРОПСКИ трофеј 4,18 кг | 79,641.67 |
| 25 | ЈЕЛЕН ЕВРОПСКИ трофеј 4,19 кг | 79,904.17 |
| 26 | ЈЕЛЕН ЕВРОПСКИ трофеј 4,20 кг | 80,166.67 |
| 27 | ЈЕЛЕН ЕВРОПСКИ трофеј 4,21 кг | 80,429.17 |
| 28 | ЈЕЛЕН ЕВРОПСКИ трофеј 4,22 кг | 80,691.67 |
| 29 | ЈЕЛЕН ЕВРОПСКИ трофеј 4,23 кг | 80,954.17 |
| 30 | ЈЕЛЕН ЕВРОПСКИ трофеј 4,24 кг | 81,216.67 |
| 31 | ЈЕЛЕН ЕВРОПСКИ трофеј 4,25 кг | 81,479.17 |
| 32 | ЈЕЛЕН ЕВРОПСКИ трофеј 4,26 кг | 81,741.67 |
| 33 | ЈЕЛЕН ЕВРОПСКИ трофеј 4,27 кг | 82,004.17 |
| 34 | ЈЕЛЕН ЕВРОПСКИ трофеј 4,28 кг | 82,266.67 |
| 35 | ЈЕЛЕН ЕВРОПСКИ трофеј 4,29 кг | 82,529.17 |
| 36 | ЈЕЛЕН ЕВРОПСКИ трофеј 4,30 кг | 82,791.67 |
| 37 | ЈЕЛЕН ЕВРОПСКИ трофеј 4,31 кг | 83,054.17 |
| 38 | ЈЕЛЕН ЕВРОПСКИ трофеј 4,32 кг | 83,316.67 |
| 39 | ЈЕЛЕН ЕВРОПСКИ трофеј 4,33 кг | 83,579.17 |
| 40 | ЈЕЛЕН ЕВРОПСКИ трофеј 4,34 кг | 83,841.67 |
| 41 | ЈЕЛЕН ЕВРОПСКИ трофеј 4,35 кг | 84,104.17 |
| 42 | ЈЕЛЕН ЕВРОПСКИ трофеј 4,36 кг | 84,366.67 |
| 43 | ЈЕЛЕН ЕВРОПСКИ трофеј 4,37 кг | 84,629.17 |
| 44 | ЈЕЛЕН ЕВРОПСКИ трофеј 4,38 кг | 84,891.67 |
| 45 | ЈЕЛЕН ЕВРОПСКИ трофеј 4,39 кг | 85,154.17 |
| 46 | ЈЕЛЕН ЕВРОПСКИ трофеј 4,40 кг | 85,416.67 |
| 47 | ЈЕЛЕН ЕВРОПСКИ трофеј 4,41 кг | 85,679.17 |
| 48 | ЈЕЛЕН ЕВРОПСКИ трофеј 4,42 кг | 85,941.67 |
| 49 | ЈЕЛЕН ЕВРОПСКИ трофеј 4,43 кг | 86,204.17 |
| 50 | ЈЕЛЕН ЕВРОПСКИ трофеј 4,44 кг | 86,466.67 |
| 51 | ЈЕЛЕН ЕВРОПСКИ трофеј 4,45 кг | 86,729.17 |
| 52 | ЈЕЛЕН ЕВРОПСКИ трофеј 4,46 кг | 86,991.67 |
| 53 | ЈЕЛЕН ЕВРОПСКИ трофеј 4,47 кг | 87,254.17 |
| 54 | ЈЕЛЕН ЕВРОПСКИ трофеј 4,48 кг | 87,516.67 |
| 55 | ЈЕЛЕН ЕВРОПСКИ трофеј 4,49 кг | 87,779.17 |
| 56 | ЈЕЛЕН ЕВРОПСКИ трофеј 4,50 кг | 88,041.67 |
| 57 | ЈЕЛЕН ЕВРОПСКИ трофеј 4,51 кг | 88,304.17 |
| 58 | ЈЕЛЕН ЕВРОПСКИ трофеј 4,52 кг | 88,566.67 |
| 59 | ЈЕЛЕН ЕВРОПСКИ трофеј 4,53 кг | 88,829.17 |
| 60 | ЈЕЛЕН ЕВРОПСКИ трофеј 4,54 кг | 89,091.67 |
| 61 | ЈЕЛЕН ЕВРОПСКИ трофеј 4,55 кг | 89,354.17 |
| 62 | ЈЕЛЕН ЕВРОПСКИ трофеј 4,56 кг | 89,616.67 |
| 63 | ЈЕЛЕН ЕВРОПСКИ трофеј 4,57 кг | 89,879.17 |
| 64 | ЈЕЛЕН ЕВРОПСКИ трофеј 4,58 кг | 90,141.67 |
| 65 | ЈЕЛЕН ЕВРОПСКИ трофеј 4,59 кг | 90,404.17 |
| 66 | ЈЕЛЕН ЕВРОПСКИ трофеј 4,60 кг | 90,666.67 |

|     |                               |            |
|-----|-------------------------------|------------|
| 67  | ЈЕЛЕН ЕВРОПСКИ трофеј 4,61 кг | 90,929.17  |
| 68  | ЈЕЛЕН ЕВРОПСКИ трофеј 4,62 кг | 91,191.67  |
| 69  | ЈЕЛЕН ЕВРОПСКИ трофеј 4,63 кг | 91,454.17  |
| 70  | ЈЕЛЕН ЕВРОПСКИ трофеј 4,64 кг | 91,716.67  |
| 71  | ЈЕЛЕН ЕВРОПСКИ трофеј 4,65 кг | 91,979.17  |
| 72  | ЈЕЛЕН ЕВРОПСКИ трофеј 4,66 кг | 92,241.67  |
| 73  | ЈЕЛЕН ЕВРОПСКИ трофеј 4,67 кг | 92,504.17  |
| 74  | ЈЕЛЕН ЕВРОПСКИ трофеј 4,68 кг | 92,766.67  |
| 75  | ЈЕЛЕН ЕВРОПСКИ трофеј 4,69 кг | 93,029.17  |
| 76  | ЈЕЛЕН ЕВРОПСКИ трофеј 4,70 кг | 93,291.67  |
| 77  | ЈЕЛЕН ЕВРОПСКИ трофеј 4,71 кг | 93,554.17  |
| 78  | ЈЕЛЕН ЕВРОПСКИ трофеј 4,72 кг | 93,816.67  |
| 79  | ЈЕЛЕН ЕВРОПСКИ трофеј 4,73 кг | 94,079.17  |
| 80  | ЈЕЛЕН ЕВРОПСКИ трофеј 4,74 кг | 94,341.67  |
| 81  | ЈЕЛЕН ЕВРОПСКИ трофеј 4,75 кг | 94,604.17  |
| 82  | ЈЕЛЕН ЕВРОПСКИ трофеј 4,76 кг | 94,866.67  |
| 83  | ЈЕЛЕН ЕВРОПСКИ трофеј 4,77 кг | 95,129.17  |
| 84  | ЈЕЛЕН ЕВРОПСКИ трофеј 4,78 кг | 95,391.67  |
| 85  | ЈЕЛЕН ЕВРОПСКИ трофеј 4,79 кг | 95,654.17  |
| 86  | ЈЕЛЕН ЕВРОПСКИ трофеј 4,80 кг | 95,916.67  |
| 87  | ЈЕЛЕН ЕВРОПСКИ трофеј 4,81 кг | 96,179.17  |
| 88  | ЈЕЛЕН ЕВРОПСКИ трофеј 4,82 кг | 96,441.67  |
| 89  | ЈЕЛЕН ЕВРОПСКИ трофеј 4,83 кг | 96,704.17  |
| 90  | ЈЕЛЕН ЕВРОПСКИ трофеј 4,84 кг | 96,966.67  |
| 91  | ЈЕЛЕН ЕВРОПСКИ трофеј 4,85 кг | 97,229.17  |
| 92  | ЈЕЛЕН ЕВРОПСКИ трофеј 4,86 кг | 97,491.67  |
| 93  | ЈЕЛЕН ЕВРОПСКИ трофеј 4,87 кг | 97,754.17  |
| 94  | ЈЕЛЕН ЕВРОПСКИ трофеј 4,88 кг | 98,016.67  |
| 95  | ЈЕЛЕН ЕВРОПСКИ трофеј 4,89 кг | 98,279.17  |
| 96  | ЈЕЛЕН ЕВРОПСКИ трофеј 4,90 кг | 98,541.67  |
| 97  | ЈЕЛЕН ЕВРОПСКИ трофеј 4,91 кг | 98,804.17  |
| 98  | ЈЕЛЕН ЕВРОПСКИ трофеј 4,92 кг | 99,066.67  |
| 99  | ЈЕЛЕН ЕВРОПСКИ трофеј 4,93 кг | 99,329.17  |
| 100 | ЈЕЛЕН ЕВРОПСКИ трофеј 4,94 кг | 99,591.67  |
| 101 | ЈЕЛЕН ЕВРОПСКИ трофеј 4,95 кг | 99,854.17  |
| 102 | ЈЕЛЕН ЕВРОПСКИ трофеј 4,96 кг | 100,116.67 |
| 103 | ЈЕЛЕН ЕВРОПСКИ трофеј 4,97 кг | 100,379.17 |
| 104 | ЈЕЛЕН ЕВРОПСКИ трофеј 4,98 кг | 100,641.67 |
| 105 | ЈЕЛЕН ЕВРОПСКИ трофеј 4,99 кг | 100,904.17 |
| 106 | ЈЕЛЕН ЕВРОПСКИ трофеј 5,00 кг | 101,250.00 |
| 107 | ЈЕЛЕН ЕВРОПСКИ трофеј 5,01 кг | 101,775.00 |
| 108 | ЈЕЛЕН ЕВРОПСКИ трофеј 5,02 кг | 102,300.00 |
| 109 | ЈЕЛЕН ЕВРОПСКИ трофеј 5,03 кг | 102,825.00 |
| 110 | ЈЕЛЕН ЕВРОПСКИ трофеј 5,04 кг | 103,350.00 |
| 111 | ЈЕЛЕН ЕВРОПСКИ трофеј 5,05 кг | 103,875.00 |
| 112 | ЈЕЛЕН ЕВРОПСКИ трофеј 5,06 кг | 104,400.00 |
| 113 | ЈЕЛЕН ЕВРОПСКИ трофеј 5,07 кг | 104,925.00 |
| 114 | ЈЕЛЕН ЕВРОПСКИ трофеј 5,08 кг | 105,450.00 |
| 115 | ЈЕЛЕН ЕВРОПСКИ трофеј 5,09 кг | 105,975.00 |
| 116 | ЈЕЛЕН ЕВРОПСКИ трофеј 5,10 кг | 106,500.00 |
| 117 | ЈЕЛЕН ЕВРОПСКИ трофеј 5,11 кг | 107,025.00 |
| 118 | ЈЕЛЕН ЕВРОПСКИ трофеј 5,12 кг | 107,550.00 |
| 119 | ЈЕЛЕН ЕВРОПСКИ трофеј 5,13 кг | 108,075.00 |
| 120 | ЈЕЛЕН ЕВРОПСКИ трофеј 5,14 кг | 108,600.00 |
| 121 | ЈЕЛЕН ЕВРОПСКИ трофеј 5,15 кг | 109,125.00 |
| 122 | ЈЕЛЕН ЕВРОПСКИ трофеј 5,16 кг | 109,650.00 |

|     |                               |            |
|-----|-------------------------------|------------|
| 123 | ЈЕЛЕН ЕВРОПСКИ трофеј 5,17 кг | 110,175.00 |
| 124 | ЈЕЛЕН ЕВРОПСКИ трофеј 5,18 кг | 110,700.00 |
| 125 | ЈЕЛЕН ЕВРОПСКИ трофеј 5,19 кг | 111,225.00 |
| 126 | ЈЕЛЕН ЕВРОПСКИ трофеј 5,20 кг | 111,750.00 |
| 127 | ЈЕЛЕН ЕВРОПСКИ трофеј 5,21 кг | 112,275.00 |
| 128 | ЈЕЛЕН ЕВРОПСКИ трофеј 5,22 кг | 112,800.00 |
| 129 | ЈЕЛЕН ЕВРОПСКИ трофеј 5,23 кг | 113,325.00 |
| 130 | ЈЕЛЕН ЕВРОПСКИ трофеј 5,24 кг | 113,850.00 |
| 131 | ЈЕЛЕН ЕВРОПСКИ трофеј 5,25 кг | 114,375.00 |
| 132 | ЈЕЛЕН ЕВРОПСКИ трофеј 5,26 кг | 114,900.00 |
| 133 | ЈЕЛЕН ЕВРОПСКИ трофеј 5,27 кг | 115,425.00 |
| 134 | ЈЕЛЕН ЕВРОПСКИ трофеј 5,28 кг | 115,950.00 |
| 135 | ЈЕЛЕН ЕВРОПСКИ трофеј 5,29 кг | 116,475.00 |
| 136 | ЈЕЛЕН ЕВРОПСКИ трофеј 5,30 кг | 117,000.00 |
| 137 | ЈЕЛЕН ЕВРОПСКИ трофеј 5,31 кг | 117,525.00 |
| 138 | ЈЕЛЕН ЕВРОПСКИ трофеј 5,32 кг | 118,050.00 |
| 139 | ЈЕЛЕН ЕВРОПСКИ трофеј 5,33 кг | 118,575.00 |
| 140 | ЈЕЛЕН ЕВРОПСКИ трофеј 5,34 кг | 119,100.00 |
| 141 | ЈЕЛЕН ЕВРОПСКИ трофеј 5,35 кг | 119,625.00 |
| 142 | ЈЕЛЕН ЕВРОПСКИ трофеј 5,36 кг | 120,150.00 |
| 143 | ЈЕЛЕН ЕВРОПСКИ трофеј 5,37 кг | 120,675.00 |
| 144 | ЈЕЛЕН ЕВРОПСКИ трофеј 5,38 кг | 121,200.00 |
| 145 | ЈЕЛЕН ЕВРОПСКИ трофеј 5,39 кг | 121,725.00 |
| 146 | ЈЕЛЕН ЕВРОПСКИ трофеј 5,40 кг | 122,250.00 |
| 147 | ЈЕЛЕН ЕВРОПСКИ трофеј 5,41 кг | 122,775.00 |
| 148 | ЈЕЛЕН ЕВРОПСКИ трофеј 5,42 кг | 123,300.00 |
| 149 | ЈЕЛЕН ЕВРОПСКИ трофеј 5,43 кг | 123,825.00 |
| 150 | ЈЕЛЕН ЕВРОПСКИ трофеј 5,44 кг | 124,350.00 |
| 151 | ЈЕЛЕН ЕВРОПСКИ трофеј 5,45 кг | 124,875.00 |
| 152 | ЈЕЛЕН ЕВРОПСКИ трофеј 5,46 кг | 125,400.00 |
| 153 | ЈЕЛЕН ЕВРОПСКИ трофеј 5,47 кг | 125,925.00 |
| 154 | ЈЕЛЕН ЕВРОПСКИ трофеј 5,48 кг | 126,450.00 |
| 155 | ЈЕЛЕН ЕВРОПСКИ трофеј 5,49 кг | 126,975.00 |
| 156 | ЈЕЛЕН ЕВРОПСКИ трофеј 5,50 кг | 127,500.00 |
| 157 | ЈЕЛЕН ЕВРОПСКИ трофеј 5,51 кг | 128,025.00 |
| 158 | ЈЕЛЕН ЕВРОПСКИ трофеј 5,52 кг | 128,550.00 |
| 159 | ЈЕЛЕН ЕВРОПСКИ трофеј 5,53 кг | 129,075.00 |
| 160 | ЈЕЛЕН ЕВРОПСКИ трофеј 5,54 кг | 129,600.00 |
| 161 | ЈЕЛЕН ЕВРОПСКИ трофеј 5,55 кг | 130,125.00 |
| 162 | ЈЕЛЕН ЕВРОПСКИ трофеј 5,56 кг | 130,650.00 |
| 163 | ЈЕЛЕН ЕВРОПСКИ трофеј 5,57 кг | 131,175.00 |
| 164 | ЈЕЛЕН ЕВРОПСКИ трофеј 5,58 кг | 131,700.00 |
| 165 | ЈЕЛЕН ЕВРОПСКИ трофеј 5,59 кг | 132,225.00 |
| 166 | ЈЕЛЕН ЕВРОПСКИ трофеј 5,60 кг | 132,750.00 |
| 167 | ЈЕЛЕН ЕВРОПСКИ трофеј 5,61 кг | 133,275.00 |
| 168 | ЈЕЛЕН ЕВРОПСКИ трофеј 5,62 кг | 133,800.00 |
| 169 | ЈЕЛЕН ЕВРОПСКИ трофеј 5,63 кг | 134,325.00 |
| 170 | ЈЕЛЕН ЕВРОПСКИ трофеј 5,64 кг | 134,850.00 |
| 171 | ЈЕЛЕН ЕВРОПСКИ трофеј 5,65 кг | 135,375.00 |
| 172 | ЈЕЛЕН ЕВРОПСКИ трофеј 5,66 кг | 135,900.00 |
| 173 | ЈЕЛЕН ЕВРОПСКИ трофеј 5,67 кг | 136,425.00 |
| 174 | ЈЕЛЕН ЕВРОПСКИ трофеј 5,68 кг | 136,950.00 |
| 175 | ЈЕЛЕН ЕВРОПСКИ трофеј 5,69 кг | 137,475.00 |
| 176 | ЈЕЛЕН ЕВРОПСКИ трофеј 5,70 кг | 138,000.00 |
| 177 | ЈЕЛЕН ЕВРОПСКИ трофеј 5,71 кг | 138,525.00 |
| 178 | ЈЕЛЕН ЕВРОПСКИ трофеј 5,72 кг | 139,050.00 |

|     |                               |            |
|-----|-------------------------------|------------|
| 179 | ЈЕЛЕН ЕВРОПСКИ трофеј 5,73 кг | 139,575.00 |
| 180 | ЈЕЛЕН ЕВРОПСКИ трофеј 5,74 кг | 140,100.00 |
| 181 | ЈЕЛЕН ЕВРОПСКИ трофеј 5,75 кг | 140,625.00 |
| 182 | ЈЕЛЕН ЕВРОПСКИ трофеј 5,76 кг | 141,150.00 |
| 183 | ЈЕЛЕН ЕВРОПСКИ трофеј 5,77 кг | 141,675.00 |
| 184 | ЈЕЛЕН ЕВРОПСКИ трофеј 5,78 кг | 142,200.00 |
| 185 | ЈЕЛЕН ЕВРОПСКИ трофеј 5,79 кг | 142,725.00 |
| 186 | ЈЕЛЕН ЕВРОПСКИ трофеј 5,80 кг | 143,250.00 |
| 187 | ЈЕЛЕН ЕВРОПСКИ трофеј 5,81 кг | 143,775.00 |
| 188 | ЈЕЛЕН ЕВРОПСКИ трофеј 5,82 кг | 144,300.00 |
| 189 | ЈЕЛЕН ЕВРОПСКИ трофеј 5,83 кг | 144,825.00 |
| 190 | ЈЕЛЕН ЕВРОПСКИ трофеј 5,84 кг | 145,350.00 |
| 191 | ЈЕЛЕН ЕВРОПСКИ трофеј 5,85 кг | 145,875.00 |
| 192 | ЈЕЛЕН ЕВРОПСКИ трофеј 5,86 кг | 146,400.00 |
| 193 | ЈЕЛЕН ЕВРОПСКИ трофеј 5,87 кг | 146,925.00 |
| 194 | ЈЕЛЕН ЕВРОПСКИ трофеј 5,88 кг | 147,450.00 |
| 195 | ЈЕЛЕН ЕВРОПСКИ трофеј 5,89 кг | 147,975.00 |
| 196 | ЈЕЛЕН ЕВРОПСКИ трофеј 5,90 кг | 148,500.00 |
| 197 | ЈЕЛЕН ЕВРОПСКИ трофеј 5,91 кг | 149,025.00 |
| 198 | ЈЕЛЕН ЕВРОПСКИ трофеј 5,92 кг | 149,550.00 |
| 199 | ЈЕЛЕН ЕВРОПСКИ трофеј 5,93 кг | 150,075.00 |
| 200 | ЈЕЛЕН ЕВРОПСКИ трофеј 5,94 кг | 150,600.00 |
| 201 | ЈЕЛЕН ЕВРОПСКИ трофеј 5,95 кг | 151,125.00 |
| 202 | ЈЕЛЕН ЕВРОПСКИ трофеј 5,96 кг | 151,650.00 |
| 203 | ЈЕЛЕН ЕВРОПСКИ трофеј 5,97 кг | 152,175.00 |
| 204 | ЈЕЛЕН ЕВРОПСКИ трофеј 5,98 кг | 152,700.00 |
| 205 | ЈЕЛЕН ЕВРОПСКИ трофеј 5,99 кг | 153,225.00 |
| 206 | ЈЕЛЕН ЕВРОПСКИ трофеј 6,00 кг | 154,166.67 |
| 207 | ЈЕЛЕН ЕВРОПСКИ трофеј 6,01 кг | 155,041.67 |
| 208 | ЈЕЛЕН ЕВРОПСКИ трофеј 6,02 кг | 155,916.67 |
| 209 | ЈЕЛЕН ЕВРОПСКИ трофеј 6,03 кг | 156,791.67 |
| 210 | ЈЕЛЕН ЕВРОПСКИ трофеј 6,04 кг | 157,666.67 |
| 211 | ЈЕЛЕН ЕВРОПСКИ трофеј 6,05 кг | 158,541.67 |
| 212 | ЈЕЛЕН ЕВРОПСКИ трофеј 6,06 кг | 159,416.67 |
| 213 | ЈЕЛЕН ЕВРОПСКИ трофеј 6,07 кг | 160,291.67 |
| 214 | ЈЕЛЕН ЕВРОПСКИ трофеј 6,08 кг | 161,166.67 |
| 215 | ЈЕЛЕН ЕВРОПСКИ трофеј 6,09 кг | 162,041.67 |
| 216 | ЈЕЛЕН ЕВРОПСКИ трофеј 6,10 кг | 162,916.67 |
| 217 | ЈЕЛЕН ЕВРОПСКИ трофеј 6,11 кг | 163,791.67 |
| 218 | ЈЕЛЕН ЕВРОПСКИ трофеј 6,12 кг | 164,666.67 |
| 219 | ЈЕЛЕН ЕВРОПСКИ трофеј 6,13 кг | 165,541.67 |
| 220 | ЈЕЛЕН ЕВРОПСКИ трофеј 6,14 кг | 166,416.67 |
| 221 | ЈЕЛЕН ЕВРОПСКИ трофеј 6,15 кг | 167,291.67 |
| 222 | ЈЕЛЕН ЕВРОПСКИ трофеј 6,16 кг | 168,166.67 |
| 223 | ЈЕЛЕН ЕВРОПСКИ трофеј 6,17 кг | 169,041.67 |
| 224 | ЈЕЛЕН ЕВРОПСКИ трофеј 6,18 кг | 169,916.67 |
| 225 | ЈЕЛЕН ЕВРОПСКИ трофеј 6,19 кг | 170,791.67 |
| 226 | ЈЕЛЕН ЕВРОПСКИ трофеј 6,20 кг | 171,666.67 |
| 227 | ЈЕЛЕН ЕВРОПСКИ трофеј 6,21 кг | 172,541.67 |
| 228 | ЈЕЛЕН ЕВРОПСКИ трофеј 6,22 кг | 173,416.67 |
| 229 | ЈЕЛЕН ЕВРОПСКИ трофеј 6,23 кг | 174,291.67 |
| 230 | ЈЕЛЕН ЕВРОПСКИ трофеј 6,24 кг | 175,166.67 |
| 231 | ЈЕЛЕН ЕВРОПСКИ трофеј 6,25 кг | 176,041.67 |
| 232 | ЈЕЛЕН ЕВРОПСКИ трофеј 6,26 кг | 176,916.67 |
| 233 | ЈЕЛЕН ЕВРОПСКИ трофеј 6,27 кг | 177,791.67 |
| 234 | ЈЕЛЕН ЕВРОПСКИ трофеј 6,28 кг | 178,666.67 |

|     |                               |            |
|-----|-------------------------------|------------|
| 235 | ЈЕЛЕН ЕВРОПСКИ трофеј 6,29 кг | 179,541.67 |
| 236 | ЈЕЛЕН ЕВРОПСКИ трофеј 6,30 кг | 180,416.67 |
| 237 | ЈЕЛЕН ЕВРОПСКИ трофеј 6,31 кг | 181,291.67 |
| 238 | ЈЕЛЕН ЕВРОПСКИ трофеј 6,32 кг | 182,166.67 |
| 239 | ЈЕЛЕН ЕВРОПСКИ трофеј 6,33 кг | 183,041.67 |
| 240 | ЈЕЛЕН ЕВРОПСКИ трофеј 6,34 кг | 183,916.67 |
| 241 | ЈЕЛЕН ЕВРОПСКИ трофеј 6,35 кг | 184,791.67 |
| 242 | ЈЕЛЕН ЕВРОПСКИ трофеј 6,36 кг | 185,666.67 |
| 243 | ЈЕЛЕН ЕВРОПСКИ трофеј 6,37 кг | 186,541.67 |
| 244 | ЈЕЛЕН ЕВРОПСКИ трофеј 6,38 кг | 187,416.67 |
| 245 | ЈЕЛЕН ЕВРОПСКИ трофеј 6,39 кг | 188,291.67 |
| 246 | ЈЕЛЕН ЕВРОПСКИ трофеј 6,40 кг | 189,166.67 |
| 247 | ЈЕЛЕН ЕВРОПСКИ трофеј 6,41 кг | 190,041.67 |
| 248 | ЈЕЛЕН ЕВРОПСКИ трофеј 6,42 кг | 190,916.67 |
| 249 | ЈЕЛЕН ЕВРОПСКИ трофеј 6,43 кг | 191,791.67 |
| 250 | ЈЕЛЕН ЕВРОПСКИ трофеј 6,44 кг | 192,666.67 |
| 251 | ЈЕЛЕН ЕВРОПСКИ трофеј 6,45 кг | 193,541.67 |
| 252 | ЈЕЛЕН ЕВРОПСКИ трофеј 6,46 кг | 194,416.67 |
| 253 | ЈЕЛЕН ЕВРОПСКИ трофеј 6,47 кг | 195,291.67 |
| 254 | ЈЕЛЕН ЕВРОПСКИ трофеј 6,48 кг | 196,166.67 |
| 255 | ЈЕЛЕН ЕВРОПСКИ трофеј 6,49 кг | 197,041.67 |
| 256 | ЈЕЛЕН ЕВРОПСКИ трофеј 6,50 кг | 197,916.67 |
| 257 | ЈЕЛЕН ЕВРОПСКИ трофеј 6,51 кг | 198,791.67 |
| 258 | ЈЕЛЕН ЕВРОПСКИ трофеј 6,52 кг | 199,666.67 |
| 259 | ЈЕЛЕН ЕВРОПСКИ трофеј 6,53 кг | 200,541.67 |
| 260 | ЈЕЛЕН ЕВРОПСКИ трофеј 6,54 кг | 201,416.67 |
| 261 | ЈЕЛЕН ЕВРОПСКИ трофеј 6,55 кг | 202,291.67 |
| 262 | ЈЕЛЕН ЕВРОПСКИ трофеј 6,56 кг | 203,166.67 |
| 263 | ЈЕЛЕН ЕВРОПСКИ трофеј 6,57 кг | 204,041.67 |
| 264 | ЈЕЛЕН ЕВРОПСКИ трофеј 6,58 кг | 204,916.67 |
| 265 | ЈЕЛЕН ЕВРОПСКИ трофеј 6,59 кг | 205,791.67 |
| 266 | ЈЕЛЕН ЕВРОПСКИ трофеј 6,60 кг | 206,666.67 |
| 267 | ЈЕЛЕН ЕВРОПСКИ трофеј 6,61 кг | 207,541.67 |
| 268 | ЈЕЛЕН ЕВРОПСКИ трофеј 6,62 кг | 208,416.67 |
| 269 | ЈЕЛЕН ЕВРОПСКИ трофеј 6,63 кг | 209,291.67 |
| 270 | ЈЕЛЕН ЕВРОПСКИ трофеј 6,64 кг | 210,166.67 |
| 271 | ЈЕЛЕН ЕВРОПСКИ трофеј 6,65 кг | 211,041.67 |
| 272 | ЈЕЛЕН ЕВРОПСКИ трофеј 6,66 кг | 211,916.67 |
| 273 | ЈЕЛЕН ЕВРОПСКИ трофеј 6,67 кг | 212,791.67 |
| 274 | ЈЕЛЕН ЕВРОПСКИ трофеј 6,68 кг | 213,666.67 |
| 275 | ЈЕЛЕН ЕВРОПСКИ трофеј 6,69 кг | 214,541.67 |
| 276 | ЈЕЛЕН ЕВРОПСКИ трофеј 6,70 кг | 215,416.67 |
| 277 | ЈЕЛЕН ЕВРОПСКИ трофеј 6,71 кг | 216,291.67 |
| 278 | ЈЕЛЕН ЕВРОПСКИ трофеј 6,72 кг | 217,166.67 |
| 279 | ЈЕЛЕН ЕВРОПСКИ трофеј 6,73 кг | 218,041.67 |
| 280 | ЈЕЛЕН ЕВРОПСКИ трофеј 6,74 кг | 218,916.67 |
| 281 | ЈЕЛЕН ЕВРОПСКИ трофеј 6,75 кг | 219,791.67 |
| 282 | ЈЕЛЕН ЕВРОПСКИ трофеј 6,76 кг | 220,666.67 |
| 283 | ЈЕЛЕН ЕВРОПСКИ трофеј 6,77 кг | 221,541.67 |
| 284 | ЈЕЛЕН ЕВРОПСКИ трофеј 6,78 кг | 222,416.67 |
| 285 | ЈЕЛЕН ЕВРОПСКИ трофеј 6,79 кг | 223,291.67 |
| 286 | ЈЕЛЕН ЕВРОПСКИ трофеј 6,80 кг | 224,166.67 |
| 287 | ЈЕЛЕН ЕВРОПСКИ трофеј 6,81 кг | 225,041.67 |
| 288 | ЈЕЛЕН ЕВРОПСКИ трофеј 6,82 кг | 225,916.67 |
| 289 | ЈЕЛЕН ЕВРОПСКИ трофеј 6,83 кг | 226,791.67 |
| 290 | ЈЕЛЕН ЕВРОПСКИ трофеј 6,84 кг | 227,666.67 |

|     |                               |            |
|-----|-------------------------------|------------|
| 291 | ЈЕЛЕН ЕВРОПСКИ трофеј 6,85 кг | 228,541.67 |
| 292 | ЈЕЛЕН ЕВРОПСКИ трофеј 6,86 кг | 229,416.67 |
| 293 | ЈЕЛЕН ЕВРОПСКИ трофеј 6,87 кг | 230,291.67 |
| 294 | ЈЕЛЕН ЕВРОПСКИ трофеј 6,88 кг | 231,166.67 |
| 295 | ЈЕЛЕН ЕВРОПСКИ трофеј 6,89 кг | 232,041.67 |
| 296 | ЈЕЛЕН ЕВРОПСКИ трофеј 6,90 кг | 232,916.67 |
| 297 | ЈЕЛЕН ЕВРОПСКИ трофеј 6,91 кг | 233,791.67 |
| 298 | ЈЕЛЕН ЕВРОПСКИ трофеј 6,92 кг | 234,666.67 |
| 299 | ЈЕЛЕН ЕВРОПСКИ трофеј 6,93 кг | 235,541.67 |
| 300 | ЈЕЛЕН ЕВРОПСКИ трофеј 6,94 кг | 236,416.67 |
| 301 | ЈЕЛЕН ЕВРОПСКИ трофеј 6,95 кг | 237,291.67 |
| 302 | ЈЕЛЕН ЕВРОПСКИ трофеј 6,96 кг | 238,166.67 |
| 303 | ЈЕЛЕН ЕВРОПСКИ трофеј 6,97 кг | 239,041.67 |
| 304 | ЈЕЛЕН ЕВРОПСКИ трофеј 6,98 кг | 239,916.67 |
| 305 | ЈЕЛЕН ЕВРОПСКИ трофеј 6,99 кг | 240,791.67 |
| 306 | ЈЕЛЕН ЕВРОПСКИ трофеј 7,00 кг | 241,666.67 |
| 307 | ЈЕЛЕН ЕВРОПСКИ трофеј 7,01 кг | 242,708.33 |
| 308 | ЈЕЛЕН ЕВРОПСКИ трофеј 7,02 кг | 243,750.00 |
| 309 | ЈЕЛЕН ЕВРОПСКИ трофеј 7,03 кг | 244,791.67 |
| 310 | ЈЕЛЕН ЕВРОПСКИ трофеј 7,04 кг | 245,833.33 |
| 311 | ЈЕЛЕН ЕВРОПСКИ трофеј 7,05 кг | 246,875.00 |
| 312 | ЈЕЛЕН ЕВРОПСКИ трофеј 7,06 кг | 247,916.67 |
| 313 | ЈЕЛЕН ЕВРОПСКИ трофеј 7,07 кг | 248,958.33 |
| 314 | ЈЕЛЕН ЕВРОПСКИ трофеј 7,08 кг | 250,000.00 |
| 315 | ЈЕЛЕН ЕВРОПСКИ трофеј 7,09 кг | 251,041.67 |
| 316 | ЈЕЛЕН ЕВРОПСКИ трофеј 7,10 кг | 252,083.33 |
| 317 | ЈЕЛЕН ЕВРОПСКИ трофеј 7,11 кг | 253,125.00 |
| 318 | ЈЕЛЕН ЕВРОПСКИ трофеј 7,12 кг | 254,166.67 |
| 319 | ЈЕЛЕН ЕВРОПСКИ трофеј 7,13 кг | 255,208.33 |
| 320 | ЈЕЛЕН ЕВРОПСКИ трофеј 7,14 кг | 256,250.00 |
| 321 | ЈЕЛЕН ЕВРОПСКИ трофеј 7,15 кг | 257,291.67 |
| 322 | ЈЕЛЕН ЕВРОПСКИ трофеј 7,16 кг | 258,333.33 |
| 323 | ЈЕЛЕН ЕВРОПСКИ трофеј 7,17 кг | 259,375.00 |
| 324 | ЈЕЛЕН ЕВРОПСКИ трофеј 7,18 кг | 260,416.67 |
| 325 | ЈЕЛЕН ЕВРОПСКИ трофеј 7,19 кг | 261,458.33 |
| 326 | ЈЕЛЕН ЕВРОПСКИ трофеј 7,20 кг | 262,500.00 |
| 327 | ЈЕЛЕН ЕВРОПСКИ трофеј 7,21 кг | 263,541.67 |
| 328 | ЈЕЛЕН ЕВРОПСКИ трофеј 7,22 кг | 264,583.33 |
| 329 | ЈЕЛЕН ЕВРОПСКИ трофеј 7,23 кг | 265,625.00 |
| 330 | ЈЕЛЕН ЕВРОПСКИ трофеј 7,24 кг | 266,666.67 |
| 331 | ЈЕЛЕН ЕВРОПСКИ трофеј 7,25 кг | 267,708.33 |
| 332 | ЈЕЛЕН ЕВРОПСКИ трофеј 7,26 кг | 268,750.00 |
| 333 | ЈЕЛЕН ЕВРОПСКИ трофеј 7,27 кг | 269,791.67 |
| 334 | ЈЕЛЕН ЕВРОПСКИ трофеј 7,28 кг | 270,833.33 |
| 335 | ЈЕЛЕН ЕВРОПСКИ трофеј 7,29 кг | 271,875.00 |
| 336 | ЈЕЛЕН ЕВРОПСКИ трофеј 7,30 кг | 272,916.67 |
| 337 | ЈЕЛЕН ЕВРОПСКИ трофеј 7,31 кг | 273,958.33 |
| 338 | ЈЕЛЕН ЕВРОПСКИ трофеј 7,32 кг | 275,000.00 |
| 339 | ЈЕЛЕН ЕВРОПСКИ трофеј 7,33 кг | 276,041.67 |
| 340 | ЈЕЛЕН ЕВРОПСКИ трофеј 7,34 кг | 277,083.33 |
| 341 | ЈЕЛЕН ЕВРОПСКИ трофеј 7,35 кг | 278,125.00 |
| 342 | ЈЕЛЕН ЕВРОПСКИ трофеј 7,36 кг | 279,166.67 |
| 343 | ЈЕЛЕН ЕВРОПСКИ трофеј 7,37 кг | 280,208.33 |
| 344 | ЈЕЛЕН ЕВРОПСКИ трофеј 7,38 кг | 281,250.00 |
| 345 | ЈЕЛЕН ЕВРОПСКИ трофеј 7,39 кг | 282,291.67 |
| 346 | ЈЕЛЕН ЕВРОПСКИ трофеј 7,40 кг | 283,333.33 |

|     |                               |            |
|-----|-------------------------------|------------|
| 347 | ЈЕЛЕН ЕВРОПСКИ трофеј 7,41 кг | 284,375.00 |
| 348 | ЈЕЛЕН ЕВРОПСКИ трофеј 7,42 кг | 285,416.67 |
| 349 | ЈЕЛЕН ЕВРОПСКИ трофеј 7,43 кг | 286,458.33 |
| 350 | ЈЕЛЕН ЕВРОПСКИ трофеј 7,44 кг | 287,500.00 |
| 351 | ЈЕЛЕН ЕВРОПСКИ трофеј 7,45 кг | 288,541.67 |
| 352 | ЈЕЛЕН ЕВРОПСКИ трофеј 7,46 кг | 289,583.33 |
| 353 | ЈЕЛЕН ЕВРОПСКИ трофеј 7,47 кг | 290,625.00 |
| 354 | ЈЕЛЕН ЕВРОПСКИ трофеј 7,48 кг | 291,666.67 |
| 355 | ЈЕЛЕН ЕВРОПСКИ трофеј 7,49 кг | 292,708.33 |
| 356 | ЈЕЛЕН ЕВРОПСКИ трофеј 7,50 кг | 293,750.00 |
| 357 | ЈЕЛЕН ЕВРОПСКИ трофеј 7,51 кг | 294,791.67 |
| 358 | ЈЕЛЕН ЕВРОПСКИ трофеј 7,52 кг | 295,833.33 |
| 359 | ЈЕЛЕН ЕВРОПСКИ трофеј 7,53 кг | 296,875.00 |
| 360 | ЈЕЛЕН ЕВРОПСКИ трофеј 7,54 кг | 297,916.67 |
| 361 | ЈЕЛЕН ЕВРОПСКИ трофеј 7,55 кг | 298,958.33 |
| 362 | ЈЕЛЕН ЕВРОПСКИ трофеј 7,56 кг | 300,000.00 |
| 363 | ЈЕЛЕН ЕВРОПСКИ трофеј 7,57 кг | 301,041.67 |
| 364 | ЈЕЛЕН ЕВРОПСКИ трофеј 7,58 кг | 302,083.33 |
| 365 | ЈЕЛЕН ЕВРОПСКИ трофеј 7,59 кг | 303,125.00 |
| 366 | ЈЕЛЕН ЕВРОПСКИ трофеј 7,60 кг | 304,166.67 |
| 367 | ЈЕЛЕН ЕВРОПСКИ трофеј 7,61 кг | 305,208.33 |
| 368 | ЈЕЛЕН ЕВРОПСКИ трофеј 7,62 кг | 306,250.00 |
| 369 | ЈЕЛЕН ЕВРОПСКИ трофеј 7,63 кг | 307,291.67 |
| 370 | ЈЕЛЕН ЕВРОПСКИ трофеј 7,64 кг | 308,333.33 |
| 371 | ЈЕЛЕН ЕВРОПСКИ трофеј 7,65 кг | 309,375.00 |
| 372 | ЈЕЛЕН ЕВРОПСКИ трофеј 7,66 кг | 310,416.67 |
| 373 | ЈЕЛЕН ЕВРОПСКИ трофеј 7,67 кг | 311,458.33 |
| 374 | ЈЕЛЕН ЕВРОПСКИ трофеј 7,68 кг | 312,500.00 |
| 375 | ЈЕЛЕН ЕВРОПСКИ трофеј 7,69 кг | 313,541.67 |
| 376 | ЈЕЛЕН ЕВРОПСКИ трофеј 7,70 кг | 314,583.33 |
| 377 | ЈЕЛЕН ЕВРОПСКИ трофеј 7,71 кг | 315,625.00 |
| 378 | ЈЕЛЕН ЕВРОПСКИ трофеј 7,72 кг | 316,666.67 |
| 379 | ЈЕЛЕН ЕВРОПСКИ трофеј 7,73 кг | 317,708.33 |
| 380 | ЈЕЛЕН ЕВРОПСКИ трофеј 7,74 кг | 318,750.00 |
| 381 | ЈЕЛЕН ЕВРОПСКИ трофеј 7,75 кг | 319,791.67 |
| 382 | ЈЕЛЕН ЕВРОПСКИ трофеј 7,76 кг | 320,833.33 |
| 383 | ЈЕЛЕН ЕВРОПСКИ трофеј 7,77 кг | 321,875.00 |
| 384 | ЈЕЛЕН ЕВРОПСКИ трофеј 7,78 кг | 322,916.67 |
| 385 | ЈЕЛЕН ЕВРОПСКИ трофеј 7,79 кг | 323,958.33 |
| 386 | ЈЕЛЕН ЕВРОПСКИ трофеј 7,80 кг | 325,000.00 |
| 387 | ЈЕЛЕН ЕВРОПСКИ трофеј 7,81 кг | 326,041.67 |
| 388 | ЈЕЛЕН ЕВРОПСКИ трофеј 7,82 кг | 327,083.33 |
| 389 | ЈЕЛЕН ЕВРОПСКИ трофеј 7,83 кг | 328,125.00 |
| 390 | ЈЕЛЕН ЕВРОПСКИ трофеј 7,84 кг | 329,166.67 |
| 391 | ЈЕЛЕН ЕВРОПСКИ трофеј 7,85 кг | 330,208.33 |
| 392 | ЈЕЛЕН ЕВРОПСКИ трофеј 7,86 кг | 331,250.00 |
| 393 | ЈЕЛЕН ЕВРОПСКИ трофеј 7,87 кг | 332,291.67 |
| 394 | ЈЕЛЕН ЕВРОПСКИ трофеј 7,88 кг | 333,333.33 |
| 395 | ЈЕЛЕН ЕВРОПСКИ трофеј 7,89 кг | 334,375.00 |
| 396 | ЈЕЛЕН ЕВРОПСКИ трофеј 7,90 кг | 335,416.67 |
| 397 | ЈЕЛЕН ЕВРОПСКИ трофеј 7,91 кг | 336,458.33 |
| 398 | ЈЕЛЕН ЕВРОПСКИ трофеј 7,92 кг | 337,500.00 |
| 399 | ЈЕЛЕН ЕВРОПСКИ трофеј 7,93 кг | 338,541.67 |
| 400 | ЈЕЛЕН ЕВРОПСКИ трофеј 7,94 кг | 339,583.33 |
| 401 | ЈЕЛЕН ЕВРОПСКИ трофеј 7,95 кг | 340,625.00 |
| 402 | ЈЕЛЕН ЕВРОПСКИ трофеј 7,96 кг | 341,666.67 |



|     |                               |            |
|-----|-------------------------------|------------|
| 403 | ЈЕЛЕН ЕВРОПСКИ трофеј 7,97 кг | 342,708.33 |
| 404 | ЈЕЛЕН ЕВРОПСКИ трофеј 7,98 кг | 343,750.00 |
| 405 | ЈЕЛЕН ЕВРОПСКИ трофеј 7,99 кг | 344,791.67 |
| 406 | ЈЕЛЕН ЕВРОПСКИ трофеј 8,00 кг | 347,500.00 |
| 407 | ЈЕЛЕН ЕВРОПСКИ трофеј 8,01 кг | 348,541.67 |
| 408 | ЈЕЛЕН ЕВРОПСКИ трофеј 8,02 кг | 349,583.33 |
| 409 | ЈЕЛЕН ЕВРОПСКИ трофеј 8,03 кг | 350,625.00 |
| 410 | ЈЕЛЕН ЕВРОПСКИ трофеј 8,04 кг | 351,666.67 |
| 411 | ЈЕЛЕН ЕВРОПСКИ трофеј 8,05 кг | 352,708.33 |
| 412 | ЈЕЛЕН ЕВРОПСКИ трофеј 8,06 кг | 353,750.00 |
| 413 | ЈЕЛЕН ЕВРОПСКИ трофеј 8,07 кг | 354,791.67 |
| 414 | ЈЕЛЕН ЕВРОПСКИ трофеј 8,08 кг | 355,833.33 |
| 415 | ЈЕЛЕН ЕВРОПСКИ трофеј 8,09 кг | 356,875.00 |
| 416 | ЈЕЛЕН ЕВРОПСКИ трофеј 8,10 кг | 357,916.67 |
| 417 | ЈЕЛЕН ЕВРОПСКИ трофеј 8,11 кг | 358,958.33 |
| 418 | ЈЕЛЕН ЕВРОПСКИ трофеј 8,12 кг | 360,000.00 |
| 419 | ЈЕЛЕН ЕВРОПСКИ трофеј 8,13 кг | 361,041.67 |
| 420 | ЈЕЛЕН ЕВРОПСКИ трофеј 8,14 кг | 362,083.33 |
| 421 | ЈЕЛЕН ЕВРОПСКИ трофеј 8,15 кг | 363,125.00 |
| 422 | ЈЕЛЕН ЕВРОПСКИ трофеј 8,16 кг | 364,166.67 |
| 423 | ЈЕЛЕН ЕВРОПСКИ трофеј 8,17 кг | 365,208.33 |
| 424 | ЈЕЛЕН ЕВРОПСКИ трофеј 8,18 кг | 366,250.00 |
| 425 | ЈЕЛЕН ЕВРОПСКИ трофеј 8,19 кг | 367,291.67 |
| 426 | ЈЕЛЕН ЕВРОПСКИ трофеј 8,20 кг | 368,333.33 |
| 427 | ЈЕЛЕН ЕВРОПСКИ трофеј 8,21 кг | 369,375.00 |
| 428 | ЈЕЛЕН ЕВРОПСКИ трофеј 8,22 кг | 370,416.67 |
| 429 | ЈЕЛЕН ЕВРОПСКИ трофеј 8,23 кг | 371,458.33 |
| 430 | ЈЕЛЕН ЕВРОПСКИ трофеј 8,24 кг | 372,500.00 |
| 431 | ЈЕЛЕН ЕВРОПСКИ трофеј 8,25 кг | 373,541.67 |
| 432 | ЈЕЛЕН ЕВРОПСКИ трофеј 8,26 кг | 374,583.33 |
| 433 | ЈЕЛЕН ЕВРОПСКИ трофеј 8,27 кг | 375,625.00 |
| 434 | ЈЕЛЕН ЕВРОПСКИ трофеј 8,28 кг | 376,666.67 |
| 435 | ЈЕЛЕН ЕВРОПСКИ трофеј 8,29 кг | 377,708.33 |
| 436 | ЈЕЛЕН ЕВРОПСКИ трофеј 8,30 кг | 378,750.00 |
| 437 | ЈЕЛЕН ЕВРОПСКИ трофеј 8,31 кг | 379,791.67 |
| 438 | ЈЕЛЕН ЕВРОПСКИ трофеј 8,32 кг | 380,833.33 |
| 439 | ЈЕЛЕН ЕВРОПСКИ трофеј 8,33 кг | 381,875.00 |
| 440 | ЈЕЛЕН ЕВРОПСКИ трофеј 8,34 кг | 382,916.67 |
| 441 | ЈЕЛЕН ЕВРОПСКИ трофеј 8,35 кг | 383,958.33 |
| 442 | ЈЕЛЕН ЕВРОПСКИ трофеј 8,36 кг | 385,000.00 |
| 443 | ЈЕЛЕН ЕВРОПСКИ трофеј 8,37 кг | 386,041.67 |
| 444 | ЈЕЛЕН ЕВРОПСКИ трофеј 8,38 кг | 387,083.33 |
| 445 | ЈЕЛЕН ЕВРОПСКИ трофеј 8,39 кг | 388,125.00 |
| 446 | ЈЕЛЕН ЕВРОПСКИ трофеј 8,40 кг | 389,166.67 |
| 447 | ЈЕЛЕН ЕВРОПСКИ трофеј 8,41 кг | 390,208.33 |
| 448 | ЈЕЛЕН ЕВРОПСКИ трофеј 8,42 кг | 391,250.00 |
| 449 | ЈЕЛЕН ЕВРОПСКИ трофеј 8,43 кг | 392,291.67 |
| 450 | ЈЕЛЕН ЕВРОПСКИ трофеј 8,44 кг | 393,333.33 |
| 451 | ЈЕЛЕН ЕВРОПСКИ трофеј 8,45 кг | 394,375.00 |
| 452 | ЈЕЛЕН ЕВРОПСКИ трофеј 8,46 кг | 395,416.67 |
| 453 | ЈЕЛЕН ЕВРОПСКИ трофеј 8,47 кг | 396,458.33 |
| 454 | ЈЕЛЕН ЕВРОПСКИ трофеј 8,48 кг | 397,500.00 |
| 455 | ЈЕЛЕН ЕВРОПСКИ трофеј 8,49 кг | 398,541.67 |
| 456 | ЈЕЛЕН ЕВРОПСКИ трофеј 8,50 кг | 399,583.33 |
| 457 | ЈЕЛЕН ЕВРОПСКИ трофеј 8,51 кг | 400,625.00 |
| 458 | ЈЕЛЕН ЕВРОПСКИ трофеј 8,52 кг | 401,666.67 |

|     |                               |            |
|-----|-------------------------------|------------|
| 459 | ЈЕЛЕН ЕВРОПСКИ трофеј 8,53 кг | 402,708.33 |
| 460 | ЈЕЛЕН ЕВРОПСКИ трофеј 8,54 кг | 403,750.00 |
| 461 | ЈЕЛЕН ЕВРОПСКИ трофеј 8,55 кг | 404,791.67 |
| 462 | ЈЕЛЕН ЕВРОПСКИ трофеј 8,56 кг | 405,833.33 |
| 463 | ЈЕЛЕН ЕВРОПСКИ трофеј 8,57 кг | 406,875.00 |
| 464 | ЈЕЛЕН ЕВРОПСКИ трофеј 8,58 кг | 407,916.67 |
| 465 | ЈЕЛЕН ЕВРОПСКИ трофеј 8,59 кг | 408,958.33 |
| 466 | ЈЕЛЕН ЕВРОПСКИ трофеј 8,60 кг | 410,000.00 |
| 467 | ЈЕЛЕН ЕВРОПСКИ трофеј 8,61 кг | 411,041.67 |
| 468 | ЈЕЛЕН ЕВРОПСКИ трофеј 8,62 кг | 412,083.33 |
| 469 | ЈЕЛЕН ЕВРОПСКИ трофеј 8,63 кг | 413,125.00 |
| 470 | ЈЕЛЕН ЕВРОПСКИ трофеј 8,64 кг | 414,166.67 |
| 471 | ЈЕЛЕН ЕВРОПСКИ трофеј 8,65 кг | 415,208.33 |
| 472 | ЈЕЛЕН ЕВРОПСКИ трофеј 8,66 кг | 416,250.00 |
| 473 | ЈЕЛЕН ЕВРОПСКИ трофеј 8,67 кг | 417,291.67 |
| 474 | ЈЕЛЕН ЕВРОПСКИ трофеј 8,68 кг | 418,333.33 |
| 475 | ЈЕЛЕН ЕВРОПСКИ трофеј 8,69 кг | 419,375.00 |
| 476 | ЈЕЛЕН ЕВРОПСКИ трофеј 8,70 кг | 420,416.67 |
| 477 | ЈЕЛЕН ЕВРОПСКИ трофеј 8,71 кг | 421,458.33 |
| 478 | ЈЕЛЕН ЕВРОПСКИ трофеј 8,72 кг | 422,500.00 |
| 479 | ЈЕЛЕН ЕВРОПСКИ трофеј 8,73 кг | 423,541.67 |
| 480 | ЈЕЛЕН ЕВРОПСКИ трофеј 8,74 кг | 424,583.33 |
| 481 | ЈЕЛЕН ЕВРОПСКИ трофеј 8,75 кг | 425,625.00 |
| 482 | ЈЕЛЕН ЕВРОПСКИ трофеј 8,76 кг | 426,666.67 |
| 483 | ЈЕЛЕН ЕВРОПСКИ трофеј 8,77 кг | 427,708.33 |
| 484 | ЈЕЛЕН ЕВРОПСКИ трофеј 8,78 кг | 428,750.00 |
| 485 | ЈЕЛЕН ЕВРОПСКИ трофеј 8,79 кг | 429,791.67 |
| 486 | ЈЕЛЕН ЕВРОПСКИ трофеј 8,80 кг | 430,833.33 |
| 487 | ЈЕЛЕН ЕВРОПСКИ трофеј 8,81 кг | 431,875.00 |
| 488 | ЈЕЛЕН ЕВРОПСКИ трофеј 8,82 кг | 432,916.67 |
| 489 | ЈЕЛЕН ЕВРОПСКИ трофеј 8,83 кг | 433,958.33 |
| 490 | ЈЕЛЕН ЕВРОПСКИ трофеј 8,84 кг | 435,000.00 |
| 491 | ЈЕЛЕН ЕВРОПСКИ трофеј 8,85 кг | 436,041.67 |
| 492 | ЈЕЛЕН ЕВРОПСКИ трофеј 8,86 кг | 437,083.33 |
| 493 | ЈЕЛЕН ЕВРОПСКИ трофеј 8,87 кг | 438,125.00 |
| 494 | ЈЕЛЕН ЕВРОПСКИ трофеј 8,88 кг | 439,166.67 |
| 495 | ЈЕЛЕН ЕВРОПСКИ трофеј 8,89 кг | 440,208.33 |
| 496 | ЈЕЛЕН ЕВРОПСКИ трофеј 8,90 кг | 441,250.00 |
| 497 | ЈЕЛЕН ЕВРОПСКИ трофеј 8,91 кг | 442,291.67 |
| 498 | ЈЕЛЕН ЕВРОПСКИ трофеј 8,92 кг | 443,333.33 |
| 499 | ЈЕЛЕН ЕВРОПСКИ трофеј 8,93 кг | 444,375.00 |
| 500 | ЈЕЛЕН ЕВРОПСКИ трофеј 8,94 кг | 445,416.67 |
| 501 | ЈЕЛЕН ЕВРОПСКИ трофеј 8,95 кг | 446,458.33 |
| 502 | ЈЕЛЕН ЕВРОПСКИ трофеј 8,96 кг | 447,500.00 |
| 503 | ЈЕЛЕН ЕВРОПСКИ трофеј 8,97 кг | 448,541.67 |
| 504 | ЈЕЛЕН ЕВРОПСКИ трофеј 8,98 кг | 449,583.33 |
| 505 | ЈЕЛЕН ЕВРОПСКИ трофеј 8,99 кг | 450,625.00 |
| 506 | ЈЕЛЕН ЕВРОПСКИ трофеј 9,00 кг | 453,333.33 |
| 507 | ЈЕЛЕН ЕВРОПСКИ трофеј 9,01 кг | 454,625.00 |
| 508 | ЈЕЛЕН ЕВРОПСКИ трофеј 9,02 кг | 455,916.67 |
| 509 | ЈЕЛЕН ЕВРОПСКИ трофеј 9,03 кг | 457,208.33 |
| 510 | ЈЕЛЕН ЕВРОПСКИ трофеј 9,04 кг | 458,500.00 |
| 511 | ЈЕЛЕН ЕВРОПСКИ трофеј 9,05 кг | 459,791.67 |
| 512 | ЈЕЛЕН ЕВРОПСКИ трофеј 9,06 кг | 461,083.33 |
| 513 | ЈЕЛЕН ЕВРОПСКИ трофеј 9,07 кг | 462,375.00 |
| 514 | ЈЕЛЕН ЕВРОПСКИ трофеј 9,08 кг | 463,666.67 |

|     |                               |            |
|-----|-------------------------------|------------|
| 515 | ЈЕЛЕН ЕВРОПСКИ трофеј 9,09 кг | 464,958.33 |
| 516 | ЈЕЛЕН ЕВРОПСКИ трофеј 9,10 кг | 466,250.00 |
| 517 | ЈЕЛЕН ЕВРОПСКИ трофеј 9,11 кг | 467,541.67 |
| 518 | ЈЕЛЕН ЕВРОПСКИ трофеј 9,12 кг | 468,833.33 |
| 519 | ЈЕЛЕН ЕВРОПСКИ трофеј 9,13 кг | 470,125.00 |
| 520 | ЈЕЛЕН ЕВРОПСКИ трофеј 9,14 кг | 471,416.67 |
| 521 | ЈЕЛЕН ЕВРОПСКИ трофеј 9,15 кг | 472,708.33 |
| 522 | ЈЕЛЕН ЕВРОПСКИ трофеј 9,16 кг | 474,000.00 |
| 523 | ЈЕЛЕН ЕВРОПСКИ трофеј 9,17 кг | 475,291.67 |
| 524 | ЈЕЛЕН ЕВРОПСКИ трофеј 9,18 кг | 476,583.33 |
| 525 | ЈЕЛЕН ЕВРОПСКИ трофеј 9,19 кг | 477,875.00 |
| 526 | ЈЕЛЕН ЕВРОПСКИ трофеј 9,20 кг | 479,166.67 |
| 527 | ЈЕЛЕН ЕВРОПСКИ трофеј 9,21 кг | 480,458.33 |
| 528 | ЈЕЛЕН ЕВРОПСКИ трофеј 9,22 кг | 481,750.00 |
| 529 | ЈЕЛЕН ЕВРОПСКИ трофеј 9,23 кг | 483,041.67 |
| 530 | ЈЕЛЕН ЕВРОПСКИ трофеј 9,24 кг | 484,333.33 |
| 531 | ЈЕЛЕН ЕВРОПСКИ трофеј 9,25 кг | 485,625.00 |
| 532 | ЈЕЛЕН ЕВРОПСКИ трофеј 9,26 кг | 486,916.67 |
| 533 | ЈЕЛЕН ЕВРОПСКИ трофеј 9,27 кг | 488,208.33 |
| 534 | ЈЕЛЕН ЕВРОПСКИ трофеј 9,28 кг | 489,500.00 |
| 535 | ЈЕЛЕН ЕВРОПСКИ трофеј 9,29 кг | 490,791.67 |
| 536 | ЈЕЛЕН ЕВРОПСКИ трофеј 9,30 кг | 492,083.33 |
| 537 | ЈЕЛЕН ЕВРОПСКИ трофеј 9,31 кг | 493,375.00 |
| 538 | ЈЕЛЕН ЕВРОПСКИ трофеј 9,32 кг | 494,666.67 |
| 539 | ЈЕЛЕН ЕВРОПСКИ трофеј 9,33 кг | 495,958.33 |
| 540 | ЈЕЛЕН ЕВРОПСКИ трофеј 9,34 кг | 497,250.00 |
| 541 | ЈЕЛЕН ЕВРОПСКИ трофеј 9,35 кг | 498,541.67 |
| 542 | ЈЕЛЕН ЕВРОПСКИ трофеј 9,36 кг | 499,833.33 |
| 543 | ЈЕЛЕН ЕВРОПСКИ трофеј 9,37 кг | 501,125.00 |
| 544 | ЈЕЛЕН ЕВРОПСКИ трофеј 9,38 кг | 502,416.67 |
| 545 | ЈЕЛЕН ЕВРОПСКИ трофеј 9,39 кг | 503,708.33 |
| 546 | ЈЕЛЕН ЕВРОПСКИ трофеј 9,40 кг | 505,000.00 |
| 547 | ЈЕЛЕН ЕВРОПСКИ трофеј 9,41 кг | 506,291.67 |
| 548 | ЈЕЛЕН ЕВРОПСКИ трофеј 9,42 кг | 507,583.33 |
| 549 | ЈЕЛЕН ЕВРОПСКИ трофеј 9,43 кг | 508,875.00 |
| 550 | ЈЕЛЕН ЕВРОПСКИ трофеј 9,44 кг | 510,166.67 |
| 551 | ЈЕЛЕН ЕВРОПСКИ трофеј 9,45 кг | 511,458.33 |
| 552 | ЈЕЛЕН ЕВРОПСКИ трофеј 9,46 кг | 512,750.00 |
| 553 | ЈЕЛЕН ЕВРОПСКИ трофеј 9,47 кг | 514,041.67 |
| 554 | ЈЕЛЕН ЕВРОПСКИ трофеј 9,48 кг | 515,333.33 |
| 555 | ЈЕЛЕН ЕВРОПСКИ трофеј 9,49 кг | 516,625.00 |
| 556 | ЈЕЛЕН ЕВРОПСКИ трофеј 9,50 кг | 517,916.67 |
| 557 | ЈЕЛЕН ЕВРОПСКИ трофеј 9,51 кг | 519,208.33 |
| 558 | ЈЕЛЕН ЕВРОПСКИ трофеј 9,52 кг | 520,500.00 |
| 559 | ЈЕЛЕН ЕВРОПСКИ трофеј 9,53 кг | 521,791.67 |
| 560 | ЈЕЛЕН ЕВРОПСКИ трофеј 9,54 кг | 523,083.33 |
| 561 | ЈЕЛЕН ЕВРОПСКИ трофеј 9,55 кг | 524,375.00 |
| 562 | ЈЕЛЕН ЕВРОПСКИ трофеј 9,56 кг | 525,666.67 |
| 563 | ЈЕЛЕН ЕВРОПСКИ трофеј 9,57 кг | 526,958.33 |
| 564 | ЈЕЛЕН ЕВРОПСКИ трофеј 9,58 кг | 528,250.00 |
| 565 | ЈЕЛЕН ЕВРОПСКИ трофеј 9,59 кг | 529,541.67 |
| 566 | ЈЕЛЕН ЕВРОПСКИ трофеј 9,60 кг | 530,833.33 |
| 567 | ЈЕЛЕН ЕВРОПСКИ трофеј 9,61 кг | 532,125.00 |
| 568 | ЈЕЛЕН ЕВРОПСКИ трофеј 9,62 кг | 533,416.67 |
| 569 | ЈЕЛЕН ЕВРОПСКИ трофеј 9,63 кг | 534,708.33 |
| 570 | ЈЕЛЕН ЕВРОПСКИ трофеј 9,64 кг | 536,000.00 |

|     |                                        |              |
|-----|----------------------------------------|--------------|
| 571 | ЈЕЛЕН ЕВРОПСКИ трофеј 9,65 кг          | 537,291.67   |
| 572 | ЈЕЛЕН ЕВРОПСКИ трофеј 9,66 кг          | 538,583.33   |
| 573 | ЈЕЛЕН ЕВРОПСКИ трофеј 9,67 кг          | 539,875.00   |
| 574 | ЈЕЛЕН ЕВРОПСКИ трофеј 9,68 кг          | 541,166.67   |
| 575 | ЈЕЛЕН ЕВРОПСКИ трофеј 9,69 кг          | 542,458.33   |
| 576 | ЈЕЛЕН ЕВРОПСКИ трофеј 9,70 кг          | 543,750.00   |
| 577 | ЈЕЛЕН ЕВРОПСКИ трофеј 9,71 кг          | 545,041.67   |
| 578 | ЈЕЛЕН ЕВРОПСКИ трофеј 9,72 кг          | 546,333.33   |
| 579 | ЈЕЛЕН ЕВРОПСКИ трофеј 9,73 кг          | 547,625.00   |
| 580 | ЈЕЛЕН ЕВРОПСКИ трофеј 9,74 кг          | 548,916.67   |
| 581 | ЈЕЛЕН ЕВРОПСКИ трофеј 9,75 кг          | 550,208.33   |
| 582 | ЈЕЛЕН ЕВРОПСКИ трофеј 9,76 кг          | 551,500.00   |
| 583 | ЈЕЛЕН ЕВРОПСКИ трофеј 9,77 кг          | 552,791.67   |
| 584 | ЈЕЛЕН ЕВРОПСКИ трофеј 9,78 кг          | 554,083.33   |
| 585 | ЈЕЛЕН ЕВРОПСКИ трофеј 9,79 кг          | 555,375.00   |
| 586 | ЈЕЛЕН ЕВРОПСКИ трофеј 9,80 кг          | 556,666.67   |
| 587 | ЈЕЛЕН ЕВРОПСКИ трофеј 9,81 кг          | 557,958.33   |
| 588 | ЈЕЛЕН ЕВРОПСКИ трофеј 9,82 кг          | 559,250.00   |
| 589 | ЈЕЛЕН ЕВРОПСКИ трофеј 9,83 кг          | 560,541.67   |
| 590 | ЈЕЛЕН ЕВРОПСКИ трофеј 9,84 кг          | 561,833.33   |
| 591 | ЈЕЛЕН ЕВРОПСКИ трофеј 9,85 кг          | 563,125.00   |
| 592 | ЈЕЛЕН ЕВРОПСКИ трофеј 9,86 кг          | 564,416.67   |
| 593 | ЈЕЛЕН ЕВРОПСКИ трофеј 9,87 кг          | 565,708.33   |
| 594 | ЈЕЛЕН ЕВРОПСКИ трофеј 9,88 кг          | 567,000.00   |
| 595 | ЈЕЛЕН ЕВРОПСКИ трофеј 9,89 кг          | 568,291.67   |
| 596 | ЈЕЛЕН ЕВРОПСКИ трофеј 9,90 кг          | 569,583.33   |
| 597 | ЈЕЛЕН ЕВРОПСКИ трофеј 9,91 кг          | 570,875.00   |
| 598 | ЈЕЛЕН ЕВРОПСКИ трофеј 9,92 кг          | 572,166.67   |
| 599 | ЈЕЛЕН ЕВРОПСКИ трофеј 9,93 кг          | 573,458.33   |
| 600 | ЈЕЛЕН ЕВРОПСКИ трофеј 9,94 кг          | 574,750.00   |
| 601 | ЈЕЛЕН ЕВРОПСКИ трофеј 9,95 кг          | 576,041.67   |
| 602 | ЈЕЛЕН ЕВРОПСКИ трофеј 9,96 кг          | 577,333.33   |
| 603 | ЈЕЛЕН ЕВРОПСКИ трофеј 9,97 кг          | 578,625.00   |
| 604 | ЈЕЛЕН ЕВРОПСКИ трофеј 9,98 кг          | 579,916.67   |
| 605 | ЈЕЛЕН ЕВРОПСКИ трофеј 9,99 кг          | 581,208.33   |
| 606 | ЈЕЛЕН ЕВРОПСКИ трофеј 210,00 ЦИЦ поена | 448,333.33   |
| 607 | ЈЕЛЕН ЕВРОПСКИ трофеј 211,00 ЦИЦ поена | 496,916.67   |
| 608 | ЈЕЛЕН ЕВРОПСКИ трофеј 212,00 ЦИЦ поена | 545,500.00   |
| 609 | ЈЕЛЕН ЕВРОПСКИ трофеј 213,00 ЦИЦ поена | 594,083.33   |
| 610 | ЈЕЛЕН ЕВРОПСКИ трофеј 214,00 ЦИЦ поена | 642,666.67   |
| 611 | ЈЕЛЕН ЕВРОПСКИ трофеј 215,00 ЦИЦ поена | 691,250.00   |
| 612 | ЈЕЛЕН ЕВРОПСКИ трофеј 216,00 ЦИЦ поена | 739,833.33   |
| 613 | ЈЕЛЕН ЕВРОПСКИ трофеј 217,00 ЦИЦ поена | 788,416.67   |
| 614 | ЈЕЛЕН ЕВРОПСКИ трофеј 218,00 ЦИЦ поена | 837,000.00   |
| 615 | ЈЕЛЕН ЕВРОПСКИ трофеј 219,00 ЦИЦ поена | 885,583.33   |
| 616 | ЈЕЛЕН ЕВРОПСКИ трофеј 220,00 ЦИЦ поена | 934,166.67   |
| 617 | ЈЕЛЕН ЕВРОПСКИ трофеј 221,00 ЦИЦ поена | 990,833.33   |
| 618 | ЈЕЛЕН ЕВРОПСКИ трофеј 222,00 ЦИЦ поена | 1,047,500.00 |
| 619 | ЈЕЛЕН ЕВРОПСКИ трофеј 223,00 ЦИЦ поена | 1,104,166.67 |
| 620 | ЈЕЛЕН ЕВРОПСКИ трофеј 224,00 ЦИЦ поена | 1,160,833.33 |
| 621 | ЈЕЛЕН ЕВРОПСКИ трофеј 225,00 ЦИЦ поена | 1,217,500.00 |
| 622 | ЈЕЛЕН ЕВРОПСКИ трофеј 226,00 ЦИЦ поена | 1,274,166.67 |
| 623 | ЈЕЛЕН ЕВРОПСКИ трофеј 227,00 ЦИЦ поена | 1,330,833.33 |
| 624 | ЈЕЛЕН ЕВРОПСКИ трофеј 228,00 ЦИЦ поена | 1,387,500.00 |
| 625 | ЈЕЛЕН ЕВРОПСКИ трофеј 229,00 ЦИЦ поена | 1,444,166.67 |
| 626 | ЈЕЛЕН ЕВРОПСКИ трофеј 230,00 ЦИЦ поена | 1,500,000.00 |

|     |                                        |              |
|-----|----------------------------------------|--------------|
| 627 | ЈЕЛЕН ЕВРОПСКИ трофеј 231,00 Циц поена | 1,589,166.67 |
| 628 | ЈЕЛЕН ЕВРОПСКИ трофеј 232,00 Циц поена | 1,678,333.33 |
| 629 | ЈЕЛЕН ЕВРОПСКИ трофеј 233,00 Циц поена | 1,767,500.00 |
| 630 | ЈЕЛЕН ЕВРОПСКИ трофеј 234,00 Циц поена | 1,856,666.67 |
| 631 | ЈЕЛЕН ЕВРОПСКИ трофеј 235,00 Циц поена | 1,945,833.33 |
| 632 | ЈЕЛЕН ЕВРОПСКИ трофеј 236,00 Циц поена | 2,035,000.00 |
| 633 | ЈЕЛЕН ЕВРОПСКИ трофеј 237,00 Циц поена | 2,124,166.67 |
| 634 | ЈЕЛЕН ЕВРОПСКИ трофеј 238,00 Циц поена | 2,213,333.33 |
| 635 | ЈЕЛЕН ЕВРОПСКИ трофеј 239,00 Циц поена | 2,302,500.00 |
| 636 | УЗГОЈНИ ОДСТРЕЛ - Шпизер               | 8,750.00     |
| 637 | УЗГОЈНИ ОДСТРЕЛ - Кошута               | 7,000.00     |
| 638 | УЗГОЈНИ ОДСТРЕЛ - Теле                 | 4,375.00     |

| ВЕПАР трофеј у цм |                   |           |
|-------------------|-------------------|-----------|
| 1                 | до 11,99          | 8,601.70  |
| 2                 | од 12,00 до 13,99 | 17,203.39 |
| 3                 | од 14,00 до 15,99 | 25,847.46 |
| 4                 | од 16,00          | 34,406.78 |
| 5                 | 16.10             | 35,135.59 |
| 6                 | 16.20             | 35,864.40 |
| 7                 | 16.30             | 36,593.21 |
| 8                 | 16.40             | 37,322.02 |
| 9                 | 16.50             | 38,050.83 |
| 10                | 16.60             | 38,779.64 |
| 11                | 16.70             | 39,508.45 |
| 12                | 16.80             | 40,237.26 |
| 13                | 16.90             | 40,966.07 |
| 14                | 17.00             | 41,694.88 |
| 15                | 17.10             | 42,423.69 |
| 16                | 17.20             | 43,152.50 |
| 17                | 17.30             | 43,881.31 |
| 18                | 17.40             | 44,610.12 |
| 19                | 17.50             | 45,338.93 |
| 20                | 17.60             | 46,067.74 |
| 21                | 17.70             | 46,796.55 |
| 22                | 17.80             | 47,525.36 |
| 23                | 17.90             | 48,254.17 |
| 24                | од 18,00          | 51,610.17 |
| 25                | 18.10             | 52,703.39 |
| 26                | 18.20             | 53,796.61 |
| 27                | 18.30             | 54,889.83 |
| 28                | 18.40             | 55,983.05 |
| 29                | 18.50             | 57,076.27 |
| 30                | 18.60             | 58,169.49 |
| 31                | 18.70             | 59,262.71 |
| 32                | 18.80             | 60,355.93 |
| 33                | 18.90             | 61,449.15 |
| 34                | 19.00             | 62,542.37 |
| 35                | 19.10             | 63,635.59 |
| 36                | 19.20             | 64,728.81 |

|    |          |            |
|----|----------|------------|
| 37 | 19.30    | 65,822.03  |
| 38 | 19.40    | 66,915.25  |
| 39 | 19.50    | 68,008.47  |
| 40 | 19.60    | 69,101.69  |
| 41 | 19.70    | 70,194.91  |
| 42 | 19.80    | 71,288.13  |
| 43 | 19.90    | 72,381.35  |
| 44 | од 20,00 | 77,542.37  |
| 45 | 20.10    | 79,364.40  |
| 46 | 20.20    | 81,186.43  |
| 47 | 20.30    | 83,008.46  |
| 48 | 20.40    | 84,830.49  |
| 49 | 20.50    | 86,652.52  |
| 50 | 20.60    | 88,474.55  |
| 51 | 20.70    | 90,296.58  |
| 52 | 20.80    | 92,118.61  |
| 53 | 20.90    | 93,940.64  |
| 54 | 21.00    | 95,762.67  |
| 55 | 21.10    | 97,584.70  |
| 56 | 21.20    | 99,406.73  |
| 57 | 21.30    | 101,228.76 |
| 58 | 21.40    | 103,050.79 |
| 59 | 21.50    | 104,872.82 |
| 60 | 21.60    | 106,694.85 |
| 61 | 21.70    | 108,516.88 |
| 62 | 21.80    | 110,338.91 |
| 63 | 21.90    | 112,160.94 |
| 64 | од 22,00 | 120,423.73 |
| 65 | 22.10    | 122,974.58 |
| 66 | 22.20    | 125,525.43 |
| 67 | 22.30    | 128,076.28 |
| 68 | 22.40    | 130,627.13 |
| 69 | 22.50    | 133,177.98 |
| 70 | 22.60    | 135,728.83 |
| 71 | 22.70    | 138,279.68 |
| 72 | 22.80    | 140,830.53 |
| 73 | 22.90    | 143,381.38 |
| 74 | 23.00    | 145,932.23 |
| 75 | 23.10    | 148,483.08 |
| 76 | 23.20    | 151,033.93 |
| 77 | 23.30    | 153,584.78 |
| 78 | 23.40    | 156,135.63 |
| 79 | 23.50    | 158,686.48 |
| 80 | 23.60    | 161,237.33 |
| 81 | 23.70    | 163,788.18 |
| 82 | 23.80    | 166,339.03 |
| 83 | 23.90    | 168,889.88 |
| 84 | од 24,00 | 180,677.97 |
| 85 | 24.10    | 183,957.63 |
| 86 | 24.20    | 187,237.29 |
| 87 | 24.30    | 190,516.95 |
| 88 | 24.40    | 193,796.61 |
| 89 | 24.50    | 197,076.27 |
| 90 | 24.60    | 200,355.93 |
| 91 | 24.70    | 203,635.59 |
| 92 | 24.80    | 206,915.25 |

|                                  |                     |            |
|----------------------------------|---------------------|------------|
| 93                               | 24.90               | 210,194.91 |
| 94                               | 25.00               | 213,474.57 |
| 95                               | 25.10               | 216,754.23 |
| 96                               | 25.20               | 220,033.89 |
| 97                               | 25.30               | 223,313.55 |
| 98                               | 25.40               | 226,593.21 |
| 99                               | 25.50               | 229,872.87 |
| 100                              | 25.60               | 233,152.53 |
| 101                              | 25.70               | 236,432.19 |
| 102                              | 25.80               | 239,711.85 |
| 103                              | 25.90               | 242,991.51 |
| 104                              | од 26,00            | 258,050.85 |
| 105                              | 26.10               | 261,694.92 |
| 106                              | 26.20               | 265,338.99 |
| 107                              | 26.30               | 268,983.06 |
| 108                              | 26.40               | 272,627.13 |
| 109                              | 26.50               | 276,271.20 |
| 110                              | 26.60               | 279,915.27 |
| 111                              | 26.70               | 283,559.34 |
| 112                              | 26.80               | 287,203.41 |
| 113                              | 26.90               | 290,847.48 |
|                                  | Прасе до 29 кг      | 3,601.70   |
|                                  | Назиме 30-59 кг     | 6,779.66   |
|                                  | Крмача 60 кг и више | 10,169.49  |
| <b>ЈЕЛЕН ЛОПАТАР трофеј у кг</b> |                     |            |
| 1                                | до 1,99             | 16,200.00  |
| 2                                | од 2,00             | 24,300.00  |
| 3                                | од 2,5              | 40,500.00  |
| 4                                | 2.6                 | 40,938.14  |
| 5                                | 2.7                 | 41,376.28  |
| 6                                | 2.8                 | 41,814.42  |
| 7                                | 2.9                 | 42,252.56  |
| 8                                | од 3,00             | 64,715.25  |
| 9                                | 3.1                 | 65,298.30  |
| 10                               | 3.2                 | 65,881.35  |
| 11                               | 3.3                 | 66,464.40  |
| 12                               | 3.4                 | 67,047.45  |
| 13                               | од 3,5              | 97,200.00  |
| 14                               | 3.6                 | 97,928.81  |
| 15                               | 3.7                 | 98,657.62  |
| 16                               | 3.8                 | 99,386.43  |
| 17                               | 3.9                 | 100,115.24 |
| 18                               | од 4,00 и више      | 137,700.00 |
| 19                               | 4.1                 | 138,793.22 |
| 20                               | 4.2                 | 139,886.44 |
| 21                               | 4.3                 | 140,979.66 |
| 22                               | 4.4                 | 142,072.88 |
| 23                               | 4.5                 | 143,166.10 |
| 24                               | 4.6                 | 144,259.32 |
| 25                               | 4.7                 | 145,352.54 |
| 26                               | 4.8                 | 146,445.76 |
| 27                               | 4.9                 | 147,538.98 |
| 28                               | 5.00                | 148,632.20 |
| 29                               | 5.1                 | 149,725.42 |
| 30                               | 5.2                 | 150,818.64 |
| 31                               | 5.3                 | 151,911.86 |

|                                |                 |            |
|--------------------------------|-----------------|------------|
| 32                             | 5.4             | 153,005.08 |
| 33                             | 5.5             | 154,098.30 |
| 34                             | Шпизер          | 6,779.66   |
| 35                             | Кошуга          | 4,830.51   |
| 36                             | Теле            | 2,834.75   |
| <b>МУФЛОН трофеј у цм</b>      |                 |            |
| 1                              | до 49,9         | 17,203.39  |
| 2                              | од 50,00        | 34,406.78  |
| 3                              | од 51,00        | 36,593.22  |
| 4                              | од 52,00        | 38,779.66  |
| 5                              | од 53,00        | 40,966.10  |
| 6                              | од 54,00        | 43,152.54  |
| 7                              | од 55,00        | 45,338.98  |
| 8                              | од 56,00        | 47,525.42  |
| 9                              | од 57,00        | 49,711.86  |
| 10                             | од 58,00        | 51,898.30  |
| 11                             | од 59,00        | 54,084.74  |
| 12                             | од 60,00        | 60,254.24  |
| 13                             | од 61,00        | 63,169.50  |
| 14                             | од 62,00        | 66,084.76  |
| 15                             | од 63,00        | 69,000.02  |
| 16                             | од 64,00        | 71,915.28  |
| 17                             | од 65,00        | 74,830.54  |
| 18                             | од 66,00        | 77,745.80  |
| 19                             | од 67,00        | 80,661.06  |
| 20                             | од 68,00        | 83,576.32  |
| 21                             | од 69,00        | 86,491.58  |
| 22                             | од 70,00        | 94,661.02  |
| 23                             | од 71,00        | 98,305.09  |
| 24                             | од 72,00        | 101,949.16 |
| 25                             | од 73,00        | 105,593.23 |
| 26                             | од 74,00        | 109,237.30 |
| 27                             | од 75,00        | 112,881.37 |
| 28                             | од 76,00        | 116,525.44 |
| 29                             | од 77,00        | 120,169.51 |
| 30                             | од 78,00        | 123,813.58 |
| 31                             | од 79,00        | 127,457.65 |
| 32                             | од 80,00        | 137,711.87 |
| 33                             | од 81,00        | 142,084.75 |
| 34                             | од 82,00        | 146,457.63 |
| 35                             | од 83,00        | 150,830.51 |
| 36                             | од 84,00        | 155,203.39 |
| 37                             | од 85,00        | 159,576.27 |
| 38                             | од 86,00        | 163,949.15 |
| 39                             | од 87,00        | 168,322.03 |
| 40                             | од 88,00        | 172,694.91 |
| 41                             | од 89,00        | 177,067.79 |
| 42                             | Муфлонка        | 3,983.05   |
| 43                             | Муфлонско јагње | 2,542.37   |
| <b>СРНДАЋ трофеј у грамама</b> |                 |            |
| 1                              | до 199,00       | 3,898.31   |
| 2                              | од 200,00       | 7,796.61   |
| 3                              | од 250,00       | 11,610.17  |
| 4                              | од 300,00       | 15,508.48  |
| 5                              | 301.00          | 15,770.85  |
| 6                              | 302.00          | 16,033.22  |



|    |        |           |
|----|--------|-----------|
| 7  | 303.00 | 16,295.59 |
| 8  | 304.00 | 16,557.96 |
| 9  | 305.00 | 16,820.33 |
| 10 | 306.00 | 17,082.70 |
| 11 | 307.00 | 17,345.07 |
| 12 | 308.00 | 17,607.44 |
| 13 | 309.00 | 17,869.81 |
| 14 | 310.00 | 18,132.18 |
| 15 | 311.00 | 18,394.55 |
| 16 | 312.00 | 18,656.92 |
| 17 | 313.00 | 18,919.29 |
| 18 | 314.00 | 19,181.66 |
| 19 | 315.00 | 19,444.03 |
| 20 | 316.00 | 19,706.40 |
| 21 | 317.00 | 19,968.77 |
| 22 | 318.00 | 20,231.14 |
| 23 | 319.00 | 20,493.51 |
| 24 | 320.00 | 20,755.88 |
| 25 | 321.00 | 21,018.25 |
| 26 | 322.00 | 21,280.62 |
| 27 | 323.00 | 21,542.99 |
| 28 | 324.00 | 21,805.36 |
| 29 | 325.00 | 22,067.73 |
| 30 | 326.00 | 22,330.10 |
| 31 | 327.00 | 22,592.47 |
| 32 | 328.00 | 22,854.84 |
| 33 | 329.00 | 23,117.21 |
| 34 | 330.00 | 23,379.58 |
| 35 | 331.00 | 23,641.95 |
| 36 | 332.00 | 23,904.32 |
| 37 | 333.00 | 24,166.69 |
| 38 | 334.00 | 24,429.06 |
| 39 | 335.00 | 24,691.43 |
| 40 | 336.00 | 24,953.80 |
| 41 | 337.00 | 25,216.17 |
| 42 | 338.00 | 25,478.54 |
| 43 | 339.00 | 25,740.91 |
| 44 | 340.00 | 26,003.28 |
| 45 | 341.00 | 26,265.65 |
| 46 | 342.00 | 26,528.02 |
| 47 | 343.00 | 26,790.39 |
| 48 | 344.00 | 27,052.76 |
| 49 | 345.00 | 27,315.13 |
| 50 | 346.00 | 27,577.50 |
| 51 | 347.00 | 27,839.87 |
| 52 | 348.00 | 28,102.24 |
| 53 | 349.00 | 28,364.61 |
| 54 | 350.00 | 31,355.93 |
| 55 | 351.00 | 31,749.49 |
| 56 | 352.00 | 32,143.05 |
| 57 | 353.00 | 32,536.61 |
| 58 | 354.00 | 32,930.17 |
| 59 | 355.00 | 33,323.73 |
| 60 | 356.00 | 33,717.29 |
| 61 | 357.00 | 34,110.85 |
| 62 | 358.00 | 34,504.41 |

|     |        |           |
|-----|--------|-----------|
| 63  | 359.00 | 34,897.97 |
| 64  | 360.00 | 35,291.53 |
| 65  | 361.00 | 35,685.09 |
| 66  | 362.00 | 36,078.65 |
| 67  | 363.00 | 36,472.21 |
| 68  | 364.00 | 36,865.77 |
| 69  | 365.00 | 37,259.33 |
| 70  | 366.00 | 37,652.89 |
| 71  | 367.00 | 38,046.45 |
| 72  | 368.00 | 38,440.01 |
| 73  | 369.00 | 38,833.57 |
| 74  | 370.00 | 39,227.13 |
| 75  | 371.00 | 39,620.69 |
| 76  | 372.00 | 40,014.25 |
| 77  | 373.00 | 40,407.81 |
| 78  | 374.00 | 40,801.37 |
| 79  | 375.00 | 41,194.93 |
| 80  | 376.00 | 41,588.49 |
| 81  | 377.00 | 41,982.05 |
| 82  | 378.00 | 42,375.61 |
| 83  | 379.00 | 42,769.17 |
| 84  | 380.00 | 43,162.73 |
| 85  | 381.00 | 43,556.29 |
| 86  | 382.00 | 43,949.85 |
| 87  | 383.00 | 44,343.41 |
| 88  | 384.00 | 44,736.97 |
| 89  | 385.00 | 45,130.53 |
| 90  | 386.00 | 45,524.09 |
| 91  | 387.00 | 45,917.65 |
| 92  | 388.00 | 46,311.21 |
| 93  | 389.00 | 46,704.77 |
| 94  | 390.00 | 47,098.33 |
| 95  | 391.00 | 47,491.89 |
| 96  | 392.00 | 47,885.45 |
| 97  | 393.00 | 48,279.01 |
| 98  | 394.00 | 48,672.57 |
| 99  | 395.00 | 49,066.13 |
| 100 | 396.00 | 49,459.69 |
| 101 | 397.00 | 49,853.25 |
| 102 | 398.00 | 50,246.81 |
| 103 | 399.00 | 50,640.37 |
| 104 | 400.00 | 54,237.29 |
| 105 | 401.00 | 54,696.44 |
| 106 | 402.00 | 55,155.59 |
| 107 | 403.00 | 55,614.74 |
| 108 | 404.00 | 56,073.89 |
| 109 | 405.00 | 56,533.04 |
| 110 | 406.00 | 56,992.19 |
| 111 | 407.00 | 57,451.34 |
| 112 | 408.00 | 57,910.49 |
| 113 | 409.00 | 58,369.64 |
| 114 | 410.00 | 58,828.79 |
| 115 | 411.00 | 59,287.94 |
| 116 | 412.00 | 59,747.09 |
| 117 | 413.00 | 60,206.24 |
| 118 | 414.00 | 60,665.39 |

|     |        |           |
|-----|--------|-----------|
| 119 | 415.00 | 61,124.54 |
| 120 | 416.00 | 61,583.69 |
| 121 | 417.00 | 62,042.84 |
| 122 | 418.00 | 62,501.99 |
| 123 | 419.00 | 62,961.14 |
| 124 | 420.00 | 63,420.29 |
| 125 | 421.00 | 63,879.44 |
| 126 | 422.00 | 64,338.59 |
| 127 | 423.00 | 64,797.74 |
| 128 | 424.00 | 65,256.89 |
| 129 | 425.00 | 65,716.04 |
| 130 | 426.00 | 66,175.19 |
| 131 | 427.00 | 66,634.34 |
| 132 | 428.00 | 67,093.49 |
| 133 | 429.00 | 67,552.64 |
| 134 | 430.00 | 68,011.79 |
| 135 | 431.00 | 68,470.94 |
| 136 | 432.00 | 68,930.09 |
| 137 | 433.00 | 69,389.24 |
| 138 | 434.00 | 69,848.39 |
| 139 | 435.00 | 70,307.54 |
| 140 | 436.00 | 70,766.69 |
| 141 | 437.00 | 71,225.84 |
| 142 | 438.00 | 71,684.99 |
| 143 | 439.00 | 72,144.14 |
| 144 | 440.00 | 72,603.29 |
| 145 | 441.00 | 73,062.44 |
| 146 | 442.00 | 73,521.59 |
| 147 | 443.00 | 73,980.74 |
| 148 | 444.00 | 74,439.89 |
| 149 | 445.00 | 74,899.04 |
| 150 | 446.00 | 75,358.19 |
| 151 | 447.00 | 75,817.34 |
| 152 | 448.00 | 76,276.49 |
| 153 | 449.00 | 76,735.64 |
| 154 | 450.00 | 81,355.93 |
| 155 | 451.00 | 81,946.27 |
| 156 | 452.00 | 82,536.61 |
| 157 | 453.00 | 83,126.95 |
| 158 | 454.00 | 83,717.29 |
| 159 | 455.00 | 84,307.63 |
| 160 | 456.00 | 84,897.97 |
| 161 | 457.00 | 85,488.31 |
| 162 | 458.00 | 86,078.65 |
| 163 | 459.00 | 86,668.99 |
| 164 | 460.00 | 87,259.33 |
| 165 | 461.00 | 87,849.67 |
| 166 | 462.00 | 88,440.01 |
| 167 | 463.00 | 89,030.35 |
| 168 | 464.00 | 89,620.69 |
| 169 | 465.00 | 90,211.03 |
| 170 | 466.00 | 90,801.37 |
| 171 | 467.00 | 91,391.71 |
| 172 | 468.00 | 91,982.05 |
| 173 | 469.00 | 92,572.39 |
| 174 | 470.00 | 93,162.73 |

|     |        |            |
|-----|--------|------------|
| 175 | 471.00 | 93,753.07  |
| 176 | 472.00 | 94,343.41  |
| 177 | 473.00 | 94,933.75  |
| 178 | 474.00 | 95,524.09  |
| 179 | 475.00 | 96,114.43  |
| 180 | 476.00 | 96,704.77  |
| 181 | 477.00 | 97,295.11  |
| 182 | 478.00 | 97,885.45  |
| 183 | 479.00 | 98,475.79  |
| 184 | 480.00 | 99,066.13  |
| 185 | 481.00 | 99,656.47  |
| 186 | 482.00 | 100,246.81 |
| 187 | 483.00 | 100,837.15 |
| 188 | 484.00 | 101,427.49 |
| 189 | 485.00 | 102,017.83 |
| 190 | 486.00 | 102,608.17 |
| 191 | 487.00 | 103,198.51 |
| 192 | 488.00 | 103,788.85 |
| 193 | 489.00 | 104,379.19 |
| 194 | 490.00 | 104,969.53 |
| 195 | 491.00 | 105,559.87 |
| 196 | 492.00 | 106,150.21 |
| 197 | 493.00 | 106,740.55 |
| 198 | 494.00 | 107,330.89 |
| 199 | 495.00 | 107,921.23 |
| 200 | 496.00 | 108,511.57 |
| 201 | 497.00 | 109,101.91 |
| 202 | 498.00 | 109,692.25 |
| 203 | 499.00 | 110,282.59 |
| 204 | 500.00 | 116,101.70 |
| 205 | 501.00 | 116,757.63 |
| 206 | 502.00 | 117,413.56 |
| 207 | 503.00 | 118,069.49 |
| 208 | 504.00 | 118,725.42 |
| 209 | 505.00 | 119,381.35 |
| 210 | 506.00 | 120,037.28 |
| 211 | 507.00 | 120,693.21 |
| 212 | 508.00 | 121,349.14 |
| 213 | 509.00 | 122,005.07 |
| 214 | 510.00 | 122,661.00 |
| 215 | 511.00 | 123,316.93 |
| 216 | 512.00 | 123,972.86 |
| 217 | 513.00 | 124,628.79 |
| 218 | 514.00 | 125,284.72 |
| 219 | 515.00 | 125,940.65 |
| 220 | 516.00 | 126,596.58 |
| 221 | 517.00 | 127,252.51 |
| 222 | 518.00 | 127,908.44 |
| 223 | 519.00 | 128,564.37 |
| 224 | 520.00 | 129,220.30 |
| 225 | 521.00 | 129,876.23 |
| 226 | 522.00 | 130,532.16 |
| 227 | 523.00 | 131,188.09 |
| 228 | 524.00 | 131,844.02 |
| 229 | 525.00 | 132,499.95 |
| 230 | 526.00 | 133,155.88 |

|                                                           |                                                  |            |
|-----------------------------------------------------------|--------------------------------------------------|------------|
| 231                                                       | 527.00                                           | 133,811.81 |
| 232                                                       | 528.00                                           | 134,467.74 |
| 233                                                       | 529.00                                           | 135,123.67 |
| 234                                                       | 530.00                                           | 135,779.60 |
| 235                                                       | 531.00                                           | 136,435.53 |
| 236                                                       | 532.00                                           | 137,091.46 |
| 237                                                       | 533.00                                           | 137,747.39 |
| 238                                                       | 534.00                                           | 138,403.32 |
| 239                                                       | 535.00                                           | 139,059.25 |
| 240                                                       | 536.00                                           | 139,715.18 |
| 241                                                       | 537.00                                           | 140,371.11 |
| 242                                                       | 538.00                                           | 141,027.04 |
| 243                                                       | 539.00                                           | 141,682.97 |
| 244                                                       | 540.00                                           | 142,338.90 |
| 245                                                       | 541.00                                           | 142,994.83 |
| 246                                                       | 542.00                                           | 143,650.76 |
| 247                                                       | 543.00                                           | 144,306.69 |
| 248                                                       | 544.00                                           | 144,962.62 |
| 249                                                       | 545.00                                           | 145,618.55 |
| 250                                                       | 546.00                                           | 146,274.48 |
| 251                                                       | 547.00                                           | 146,930.41 |
| 252                                                       | 548.00                                           | 147,586.34 |
| 253                                                       | 549.00                                           | 148,242.27 |
| 254                                                       | Срна                                             | 3,050.85   |
| 255                                                       | Лане                                             | 2,033.90   |
| <b>ГРУПНИ ЛОВ НА ДИВЉЕ СВИЊЕ У ОТВОРЕНОМ ДЕЛУ ЛОВИШТА</b> |                                                  |            |
| 1                                                         | Лов за групу од 15 ловаца и више (цена по ловцу) | 3,333.33   |
| <b>Одстрелена дивља свиња у отвореном ловишту</b>         |                                                  |            |
| 1                                                         | до 11,99                                         | 8,601.70   |
| 2                                                         | од 12,00 до 13,99                                | 17,203.39  |
| 3                                                         | од 14,00 до 15,99                                | 25,847.46  |
| 4                                                         | од 16,00                                         | 34,406.78  |
| 5                                                         | 16.10                                            | 35,135.59  |
| 6                                                         | 16.20                                            | 35,864.40  |
| 7                                                         | 16.30                                            | 36,593.21  |
| 8                                                         | 16.40                                            | 37,322.02  |
| 9                                                         | 16.50                                            | 38,050.83  |
| 10                                                        | 16.60                                            | 38,779.64  |
| 11                                                        | 16.70                                            | 39,508.45  |
| 12                                                        | 16.80                                            | 40,237.26  |
| 13                                                        | 16.90                                            | 40,966.07  |
| 14                                                        | 17.00                                            | 41,694.88  |
| 15                                                        | 17.10                                            | 42,423.69  |
| 16                                                        | 17.20                                            | 43,152.50  |
| 17                                                        | 17.30                                            | 43,881.31  |
| 18                                                        | 17.40                                            | 44,610.12  |
| 19                                                        | 17.50                                            | 45,338.93  |
| 20                                                        | 17.60                                            | 46,067.74  |
| 21                                                        | 17.70                                            | 46,796.55  |
| 22                                                        | 17.80                                            | 47,525.36  |
| 23                                                        | 17.90                                            | 48,254.17  |
| 24                                                        | од 18,00                                         | 51,610.17  |
| 25                                                        | 18.10                                            | 52,703.39  |
| 26                                                        | 18.20                                            | 53,796.61  |
| 27                                                        | 18.30                                            | 54,889.83  |

|    |          |            |
|----|----------|------------|
| 28 | 18.40    | 55,983.05  |
| 29 | 18.50    | 57,076.27  |
| 30 | 18.60    | 58,169.49  |
| 31 | 18.70    | 59,262.71  |
| 32 | 18.80    | 60,355.93  |
| 33 | 18.90    | 61,449.15  |
| 34 | 19.00    | 62,542.37  |
| 35 | 19.10    | 63,635.59  |
| 36 | 19.20    | 64,728.81  |
| 37 | 19.30    | 65,822.03  |
| 38 | 19.40    | 66,915.25  |
| 39 | 19.50    | 68,008.47  |
| 40 | 19.60    | 69,101.69  |
| 41 | 19.70    | 70,194.91  |
| 42 | 19.80    | 71,288.13  |
| 43 | 19.90    | 72,381.35  |
| 44 | од 20,00 | 77,542.37  |
| 45 | 20.10    | 79,364.40  |
| 46 | 20.20    | 81,186.43  |
| 47 | 20.30    | 83,008.46  |
| 48 | 20.40    | 84,830.49  |
| 49 | 20.50    | 86,652.52  |
| 50 | 20.60    | 88,474.55  |
| 51 | 20.70    | 90,296.58  |
| 52 | 20.80    | 92,118.61  |
| 53 | 20.90    | 93,940.64  |
| 54 | 21.00    | 95,762.67  |
| 55 | 21.10    | 97,584.70  |
| 56 | 21.20    | 99,406.73  |
| 57 | 21.30    | 101,228.76 |
| 58 | 21.40    | 103,050.79 |
| 59 | 21.50    | 104,872.82 |
| 60 | 21.60    | 106,694.85 |
| 61 | 21.70    | 108,516.88 |
| 62 | 21.80    | 110,338.91 |
| 63 | 21.90    | 112,160.94 |
| 64 | од 22,00 | 120,423.73 |
| 65 | 22.10    | 122,974.58 |
| 66 | 22.20    | 125,525.43 |
| 67 | 22.30    | 128,076.28 |
| 68 | 22.40    | 130,627.13 |
| 69 | 22.50    | 133,177.98 |
| 70 | 22.60    | 135,728.83 |
| 71 | 22.70    | 138,279.68 |
| 72 | 22.80    | 140,830.53 |
| 73 | 22.90    | 143,381.38 |
| 74 | 23.00    | 145,932.23 |
| 75 | 23.10    | 148,483.08 |
| 76 | 23.20    | 151,033.93 |
| 77 | 23.30    | 153,584.78 |
| 78 | 23.40    | 156,135.63 |
| 79 | 23.50    | 158,686.48 |
| 80 | 23.60    | 161,237.33 |
| 81 | 23.70    | 163,788.18 |
| 82 | 23.80    | 166,339.03 |
| 83 | 23.90    | 168,889.88 |

|                                                           |                                                                           |            |
|-----------------------------------------------------------|---------------------------------------------------------------------------|------------|
| 84                                                        | од 24,00                                                                  | 180,677.97 |
| 85                                                        | 24.10                                                                     | 183,957.63 |
| 86                                                        | 24.20                                                                     | 187,237.29 |
| 87                                                        | 24.30                                                                     | 190,516.95 |
| 88                                                        | 24.40                                                                     | 193,796.61 |
| 89                                                        | 24.50                                                                     | 197,076.27 |
| 90                                                        | 24.60                                                                     | 200,355.93 |
| 91                                                        | 24.70                                                                     | 203,635.59 |
| 92                                                        | 24.80                                                                     | 206,915.25 |
| 93                                                        | 24.90                                                                     | 210,194.91 |
| 94                                                        | 25.00                                                                     | 213,474.57 |
| 95                                                        | 25.10                                                                     | 216,754.23 |
| 96                                                        | 25.20                                                                     | 220,033.89 |
| 97                                                        | 25.30                                                                     | 223,313.55 |
| 98                                                        | 25.40                                                                     | 226,593.21 |
| 99                                                        | 25.50                                                                     | 229,872.87 |
| 100                                                       | 25.60                                                                     | 233,152.53 |
| 101                                                       | 25.70                                                                     | 236,432.19 |
| 102                                                       | 25.80                                                                     | 239,711.85 |
| 103                                                       | 25.90                                                                     | 242,991.51 |
| 104                                                       | од 26,00                                                                  | 258,050.85 |
| 105                                                       | 26.10                                                                     | 261,694.92 |
| 106                                                       | 26.20                                                                     | 265,338.99 |
| 107                                                       | 26.30                                                                     | 268,983.06 |
| 108                                                       | 26.40                                                                     | 272,627.13 |
| 109                                                       | 26.50                                                                     | 276,271.20 |
| 110                                                       | 26.60                                                                     | 279,915.27 |
| 111                                                       | 26.70                                                                     | 283,559.34 |
| 112                                                       | 26.80                                                                     | 287,203.41 |
| 113                                                       | 26.90                                                                     | 290,847.48 |
| 114                                                       | Прасе до 29 кг                                                            | 3,601.70   |
| 115                                                       | Назиме 30-59 кг                                                           | 6,779.66   |
| 116                                                       | Крмача 60 кг и више                                                       | 10,169.49  |
| 1                                                         | Лов 15 лов. и в. на див.св.отв.лов/ловцу/невреме                          | 666.67     |
| 2                                                         | Лов 15 лов. и в. на див.св.отв.лов/ловцу/прек.грешком                     | 3,333.33   |
| <b>Групни лов на дивље свиње у ограђеном делу ловишта</b> |                                                                           |            |
| 1                                                         | Гр.лов д.св. од 10л(20гр)/дан                                             | 458,333.33 |
| 2                                                         | Гр.лов д.св.преко 10 и више л(20гр)/ловац/дневно                          | 43,750.00  |
| 3                                                         | Гр.лов д.св. од 10л(21-25гр)/дан                                          | 541,666.67 |
| 4                                                         | Гр.лов д.св.преко 10 и више л(21-25гр)/ловац/дневно                       | 52,083.33  |
| 5                                                         | Гр.лов д.св. од 10л(26-30гр)/дан                                          | 708,333.33 |
| 6                                                         | Гр.лов д.св.преко10 и више л(26-30гр)/ловац/дневно                        | 66,666.67  |
| 7                                                         | Гр.лов д.св. од 10л(20гр)/дан/невреме/одстр.ниједно гр                    | 137,500.00 |
| 8                                                         | Гр.лов д.св. од 10л(20гр)/дан/невреме/одстр.до5гр                         | 229,166.67 |
| 9                                                         | Гр.лов д.св. од 10л(20гр)/дан/невреме/одстр.6-10гр                        | 320,833.33 |
| 10                                                        | Гр.лов д.св. од 10л(20гр)/дан/невреме/одстр.више од 10гр                  | 458,333.33 |
| 11                                                        | Гр.лов д.св.преко 10 и више л(20гр)/ловац/дневно/невреме/одст.ниједногр   | 13,125.00  |
| 12                                                        | Гр.лов д.св.преко 10 и више л(20гр)/ловац/дневно/невреме/одст.до5гр       | 21,875.00  |
| 13                                                        | Гр.лов д.св.преко 10 и више л(20гр)/ловац/дневно/невреме/одст.6-10гр      | 30,625.00  |
| 14                                                        | Гр.лов д.св.преко 10 и више л(20гр)/ловац/дневно/невреме/одст.више од10гр | 43,750.00  |
| 15                                                        | Гр.лов д.св. од 10л(21-25гр)/дан/невреме/одст.ниједногр                   | 162,500.00 |
| 16                                                        | Гр.лов д.св. од 10л(21-25гр)/дан/невреме/одст.до5гр                       | 270,833.33 |
| 17                                                        | Гр.лов д.св. од 10л(21-25гр)/дан/невреме/одст.6-10гр                      | 379,166.67 |
| 18                                                        | Гр.лов д.св. од 10л(21-25гр)/дан/невреме/одст.више од 10гр                | 541,666.67 |
| 19                                                        | Гр.лов д.св.преко10и више л(21-25гр)/ловац/дневно/невреме/одст.ниједногр  | 15,625.00  |
| 20                                                        | Гр.лов д.св.преко10и више л(21-25гр)/ловац/дневно/невреме/одст.до 5гр     | 26,041.67  |

|                                       |                                                                                                                                                |            |
|---------------------------------------|------------------------------------------------------------------------------------------------------------------------------------------------|------------|
| 21                                    | Гр.лов д.св.преко10и више л(21-25гр)/ловац/дневно/невреме/одст.6-10гр                                                                          | 36,458.33  |
| 22                                    | Гр.лов д.св.преко10 и више л(21-25гр)/ловац/дневно/невреме/одст.вишеод10гр                                                                     | 52,083.33  |
| 23                                    | Гр.лов д.св. од 10л(26-30гр)/дан/невреме/одст.ниједно гр                                                                                       | 212,500.00 |
| 24                                    | Гр.лов д.св. од 10л(26-30гр)/дан/невреме/одст.до5 гр                                                                                           | 354,166.67 |
| 25                                    | Гр.лов д.св. од 10л(26-30гр)/дан/невреме/одст.6-10 гр                                                                                          | 495,833.33 |
| 26                                    | Гр.лов д.св. од 10л(26-30гр)/дан/невреме/одст.више од10 гр                                                                                     | 708,333.33 |
| 27                                    | Гр.лов д.св.преко10 и више л(26-30гр)/ловац/дневно/невреме/одст.ниједно гр                                                                     | 20,000.00  |
| 28                                    | Гр.лов д.св.преко10 и више л(26-30гр)/ловац/дневно/невреме/одст.до5 гр                                                                         | 33,333.33  |
| 29                                    | Гр.лов д.св.преко10 и више л(26-30гр)/ловац/дневно/невреме/одст.6-10 гр                                                                        | 46,666.67  |
| 30                                    | Гр.лов д.св.преко10 и више л(26-30гр)/ловац/дневно/невреме/одст.више од10 гр                                                                   | 66,666.67  |
| 31                                    | Гр.лов д.св. од 10л(20гр)/дан/прекид грешком                                                                                                   | 458,333.33 |
| 32                                    | Гр.лов д.св.преко 10 и више л(20гр)/ловац/дневно/прекид грешком                                                                                | 43,750.00  |
| 33                                    | Гр.лов д.св. од 10л(21-25гр)/дан/прекид грешком                                                                                                | 541,666.67 |
| 34                                    | Гр.лов д.св.преко 10 и више л(21-25гр)/ловац/дневно/прекид грешком                                                                             | 52,083.33  |
| 35                                    | Гр.лов д.св. од 10л(26-30гр)/дан/прекид грешком                                                                                                | 708,333.33 |
| 36                                    | Гр.лов д.св.преко10 и више л(26-30гр)/ловац/дневно/прекид грешком                                                                              | 66,666.67  |
| 37                                    | Гр.лов д.св. од 10л(20гр)/дан/пуцано/није одстрељено гр                                                                                        | 458,333.33 |
| 38                                    | Гр.лов д.св.преко 10 и више л(20гр)/ловац/дневно/пуцано/није одстрељено гр                                                                     | 43,750.00  |
| 39                                    | Гр.лов д.св. од 10л(21-25гр)/дан/пуцано/није одстрељено гр                                                                                     | 541,666.67 |
| 40                                    | Гр.лов д.св.преко 10 и више л(21-25гр)/ловац/дневно/пуцано/није одстрељено гр                                                                  | 52,083.33  |
| 41                                    | Гр.лов д.св. од 10л(26-30гр)/дан/пуцано/није одстрељено гр                                                                                     | 708,333.33 |
| 42                                    | Гр.лов д.св.преко10 и више л(26-30гр)/ловац/дневно/пуцано/није одстрељено гр                                                                   | 66,666.67  |
| 43                                    | Одстрел крмаче ако лов није дозвољен/казна                                                                                                     | 27,500.00  |
| <b>Одбачено јелен. роговље</b>        |                                                                                                                                                |            |
| 1                                     | до 1 кг                                                                                                                                        | 466.45     |
| 2                                     | 1 - 3 кг                                                                                                                                       | 923.90     |
| 3                                     | преко 3 кг                                                                                                                                     | 1,545.09   |
| <b>ЦЕНЕ МЕСА ДИВЉАЧИ</b>              |                                                                                                                                                |            |
| 1                                     | Срнећа дивљач кг                                                                                                                               | 338.98     |
| 2                                     | Јеленска дивљач кг                                                                                                                             | 211.86     |
| 3                                     | Лопатарска дивљач кг                                                                                                                           | 211.86     |
| 4                                     | Муфлонска дивљач кг                                                                                                                            | 211.86     |
| 5                                     | Дивља свиња кг                                                                                                                                 | 135.59     |
| <b>Услуге у лову за крупну дивљач</b> |                                                                                                                                                |            |
| 1                                     | Организација лова на крупну дивљач са обрадом и оцењивањем трофеја у ограђеном делу ловишта – по ловцу                                         | 3,389.84   |
| 2                                     | Стручни пратилац – водич у лову на крупну дивљач у ограђеном делу ловишта – по ловцу                                                           | 3,389.84   |
| 3                                     | Организација лова на крупну дивљач са обрадом и оцењивањем трофеја у отвореном делу ловишта – по ловцу                                         | 3,389.84   |
| 4                                     | Стручни пратилац – водич у лову на крупну дивљач у отвореном делу ловишта – по ловцу                                                           | 3,389.84   |
| 5                                     | У лову на трофејну дивљач промашај са чеке се наплаћује                                                                                        | 4,237.29   |
| 6                                     | У лову на грла из узгоја промашај са чеке се наплаћује                                                                                         | 1,694.92   |
| 7                                     | Коришћење трактора (корпа,приколица) дневно                                                                                                    | 4,237.29   |
| 8                                     | Коришћење теренског возила дневно                                                                                                              | 5,084.75   |
| 9                                     | Водич - преводилац                                                                                                                             | 4,166.67   |
| 10                                    | Дозвола за лов важи 7 дана – по ловцу                                                                                                          |            |
| <b>Остале услуге</b>                  |                                                                                                                                                |            |
| 1                                     | Преноћиште у ловачкој кући Ворово                                                                                                              | 1,250.00   |
| 2                                     | Обрада тј. припрема откуваног ловачког трофеја за издавање ветеринарско-санитарног уверења за извоз ловачког трофеја од кости, рогова, копита, | 1,250.00   |



|                    |                                                                                                                                                                                  |            |
|--------------------|----------------------------------------------------------------------------------------------------------------------------------------------------------------------------------|------------|
|                    | канци, рогова јелена и зуба, у ловишту „Национални парк Фрушка гора“ (Ценовник се примењује на трофеје који нису одстрелени у ловишту „Национални парк Фрушка гора) – по трофеју |            |
| 3                  | Услуга пружања стручних послова газдовања ловиштем и израда годишњег плана газдовања ловиштем                                                                                    | 150,000.00 |
| 4                  | Услуга ловочуварске службе                                                                                                                                                       | 133,333.33 |
| <b>Лов дивљачи</b> |                                                                                                                                                                                  |            |
| 1                  | по ловцу                                                                                                                                                                         | 2,400.00   |
| 2                  | по ловцу                                                                                                                                                                         | 150.00     |

|                                                                                    |                                                                     |          |
|------------------------------------------------------------------------------------|---------------------------------------------------------------------|----------|
| <b>Ценовник сувенира и публикација</b>                                             |                                                                     |          |
| 1.                                                                                 | Разгледница                                                         | 25.00    |
| 2.                                                                                 | Украсни магнет                                                      | 87.50    |
| 3.                                                                                 | Привезак за кључеве                                                 | 112.50   |
| 4.                                                                                 | Кишобран                                                            | 478.33   |
| 5.                                                                                 | Женска мајица                                                       | 570.00   |
| 6.                                                                                 | Мушка мајица                                                        | 482.50   |
| 7.                                                                                 | Оловка                                                              | 52.50    |
| 8.                                                                                 | Упаљач                                                              | 70.00    |
| 9.                                                                                 | ДВД - Орао крсташ                                                   | 175.00   |
| 10.                                                                                | Туристичка карта Фрушке горе                                        | 175.00   |
| 11.                                                                                | Публикација Националног парка Фрушка гора                           | 219.17   |
| 12.                                                                                | Монографија - Диверзитет тврдокрилаца Националног парка Фрушка гора | 1,580.00 |
| 13.                                                                                | Постер - Лептири Националног парка Фрушка гора                      | 263.33   |
| 14.                                                                                | Публикација Национални паркови Србије                               | 263.33   |
| 15.                                                                                | Кеса Националног парка                                              | 87.50    |
| 16.                                                                                | Кожни привезак                                                      | 219.17   |
| 17.                                                                                | Кожна наруквица                                                     | 170.83   |
| 18.                                                                                | Чутура мања                                                         | 1,185.00 |
| 19.                                                                                | Чутура већа                                                         | 1,623.33 |
| 20.                                                                                | Резбарено дрво велико                                               | 2,083.33 |
| 21.                                                                                | Резбарено дрво мало                                                 | 438.33   |
| 22.                                                                                | Магнет сувенири                                                     | 131.67   |
| 23.                                                                                | Публикација - манастири Фрушке горе                                 | 263.33   |
| 24.                                                                                | Песме Бранка Радичевића                                             | 430.00   |
| 25.                                                                                | Кућица војвођанска                                                  | 438.33   |
| 26.                                                                                | Магнет кућица                                                       | 175.00   |
| 27.                                                                                | CD - манастири Фрушке горе                                          | 438.33   |
| 28.                                                                                | Магнет обојени                                                      | 219.17   |
| 29.                                                                                | Привезак                                                            | 87.50    |
| 30.                                                                                | Лексикони националних паркова Србије-Фрушка гора                    | 1,990.00 |
| <b>Ценовник услуга презентације и популаризације Националног парка Фрушка гора</b> |                                                                     |          |
| 1.                                                                                 | Улазница у Информативни центар                                      |          |
|                                                                                    | * деца до 12 година                                                 | 35.00    |
|                                                                                    | * одрасли                                                           | 70.00    |
|                                                                                    | * породична                                                         | 131.67   |
| 2.                                                                                 | Организација пешачке туре у пратњи стручног лица НП                 | 6,145.83 |
| 3.                                                                                 | Презентација по позиву (мин 30 особа) по особи                      | 43.33    |

|                                              |                                                      |          |
|----------------------------------------------|------------------------------------------------------|----------|
| 4.                                           | Једнодневни излет у пратњи стручног лица НП по особи | 219.17   |
| 5.                                           | Посматрање птица на хранилишту (мах 8 особа)         | 7,026.67 |
| 6.                                           | Изнајмљивање сале                                    | 4,166.67 |
| <b>Ценовник пића на Информативном центру</b> |                                                      |          |
| Аперитиви                                    |                                                      |          |
| 1.                                           | Вињак Рубин 0.05                                     | 70.00    |
| 2.                                           | Коњак 0.05                                           | 70.00    |
| 3.                                           | Лоза "13. јули" 0.05                                 | 70.00    |
| 4.                                           | Виљамовка 0.05                                       | 131.67   |
| 5.                                           | Кајсија 0.05                                         | 131.67   |
| 6.                                           | Шљивовица ракија 0.05                                | 70.00    |
| 7.                                           | Пелинковац 0.05                                      | 70.00    |
| 8.                                           | Рум 0.05                                             | 70.00    |
| 9.                                           | Вотка 0.05                                           | 70.00    |
| Вина                                         |                                                      |          |
| 10.                                          | Карловачки ризлинг 1/1                               | 350.00   |
| 11.                                          | Грашевина 1/1                                        | 350.00   |
| 12.                                          | Шприцер 02                                           | 87.50    |
| 13.                                          | Црно вино 1/1                                        | 350.00   |
| 14.                                          | Крстач 0.7                                           | 878.33   |
| Пиво                                         |                                                      |          |
| 15.                                          | Пиво јелен и лав 0.5                                 | 78.33    |
| 16.                                          | Пиво јелен 0.33                                      | 87.50    |
| Безалкохолна пића                            |                                                      |          |
| 17.                                          | Фанта-Кола, Спрајт-Швепс лим. 0.33                   | 87.50    |
| 18.                                          | Густи сокови - Књаз Милош 0.20                       | 78.33    |
| 19.                                          | Кафа домаћа ком.                                     | 43.33    |
| 20.                                          | Чај ком.                                             | 43.33    |
| 21.                                          | Минерална вода п.в.ц. 1.5                            | 131.67   |
| 22.                                          | Минерална вода 0.25                                  | 52.50    |
| 23.                                          | Минерална вода 0.33                                  | 60.83    |

|                                                                                   |                                                                               |        |
|-----------------------------------------------------------------------------------|-------------------------------------------------------------------------------|--------|
| <b>Накнаде за коришћење заштићеног подручја<br/>Националног парка Фрушка гора</b> |                                                                               |        |
| <i>Туризам</i>                                                                    |                                                                               |        |
| <b>Ценовник услуга у еко-кампу на Стражилову</b>                                  |                                                                               |        |
| 1                                                                                 | Боравак у кампу за одрасле (по особи) до 7 дана - дневно                      | 375.00 |
| 2                                                                                 | Боравак у кампу за децу од 7 до 14 година (по детету) до 7 дана - дневно      | 250.00 |
| 3                                                                                 | Боравак у кампу за децу до 6 година (по детету) до 7 дана - дневно            | -      |
| 4                                                                                 | Постављање већег шатора до 7 дана - дневно                                    | 333.33 |
| 5                                                                                 | Постављање мањег шатора до 7 дана - дневно                                    | 250.00 |
| 6                                                                                 | Постављање веће камп приколице, аутодом, моторхоме до 7 дана - дневно         | 500.00 |
| 7                                                                                 | Постављање мање камп приколице до 7 дана - дневно                             | 416.67 |
| 8                                                                                 | Паркирање аутобуса до 7 дана - дневно                                         | 666.67 |
| 9                                                                                 | Паркирање аутомобила до 7 дана - дневно                                       | 250.00 |
| 10                                                                                | Паркирање мотоцикла до 7 дана - дневно                                        | 166.67 |
| 11                                                                                | Паркирање бицикла до 7 дана - дневно                                          | 83.33  |
| 12                                                                                | Коришћење електричног прикључка до 7 дана - дневно                            | 250.00 |
| 13                                                                                | Боравак у кампу за одрасле (по особи) дуже од 7 дана - дневно                 | 337.50 |
| 14                                                                                | Боравак у кампу за децу од 7 до 14 година (по детету) дуже од 7 дана - дневно | 225.00 |
| 15                                                                                | Постављање већег шатора дуже од 7 дана - дневно                               | 300.00 |
| 16                                                                                | Постављање мањег шатора дуже од 7 дана - дневно                               | 225.00 |
| 17                                                                                | Постављање веће камп приколице, аутодом, моторхоме дуже од 7 дана - дневно    | 450.00 |

|    |                                                         |        |
|----|---------------------------------------------------------|--------|
| 18 | Постављање мање камп приколице, дуже од 7 дана - дневно | 375.00 |
| 19 | Паркирање аутобуса дуже од 7 дана - дневно              | 600.00 |
| 20 | Паркирање аутомобила дуже од 7 дана - дневно            | 225.00 |
| 21 | Паркирање мотоцикла дуже од 7 дана - дневно             | 150.00 |
| 22 | Паркирање бицикла дуже од 7 дана - дневно               | 75.00  |
| 23 | Коришћење електричног прикључка дуже од 7 дана - дневно | 225.00 |
| 24 | Боравишна такса - одрасли - дневно                      | 116.67 |
| 25 | Боравишна такса – деца (од 07-15 година) - дневно       | 58.33  |
| 26 | Боравишна такса - деца (до 07 година) - дневно          | -      |
| 27 | Дневни боравак у кампу - одрасла особа                  | 100.00 |
| 28 | Дневни боравак у кампу - деца од 08 до 18 година        | 50.00  |
| 29 | Дневни боравак у кампу - деца до 08 година              | -      |
| 30 | Дневни боравак у кампу - паркинг у оквиру кампа         | 100.00 |
| 31 | Дневни боравак у кампу - коришћење ложишта              | 100.00 |

| <b>Висина накнаде за коришћење заштићеног подручја за обављање делатности, односно на други начин коришћење заштићеног подручја</b> |                                                                                                                                                                                                                                                 |                                  |                          |                             |
|-------------------------------------------------------------------------------------------------------------------------------------|-------------------------------------------------------------------------------------------------------------------------------------------------------------------------------------------------------------------------------------------------|----------------------------------|--------------------------|-----------------------------|
| Ред. број                                                                                                                           | Предмет накнаде                                                                                                                                                                                                                                 | Јединица мере                    | Обрачунски период        | Висина накнаде (рсд)        |
| <b>1.</b>                                                                                                                           | <b>Обављање делатности туристичких агенција пружаоци наутичкотуристичких, ловнотуристичких и ваздухоплавних услуга</b>                                                                                                                          |                                  |                          |                             |
| 1.1.                                                                                                                                | Објект односно део објекта агенција и пружаоца услуга ( туристичке агенције пружаоци наутичкотуристичких, ловнотуристичких и ваздухоплавних услуга са седиштем, огранком или посебном просторијом за обављање делатности у заштићеном подручју) | по објекту седишта регион.једин. | година                   | 10.000,00                   |
| <b>2.</b>                                                                                                                           | <b>Постављање угоститељских објеката за услуге смештаја, исхране и пића</b>                                                                                                                                                                     | <b>Јединица мере</b>             | <b>Обрачунски период</b> | <b>Висина накнаде (рсд)</b> |
| 2.1.                                                                                                                                | Хотели и други угоститељски објекти, научно образовни и рекреативни центри-репрезентативни објекти                                                                                                                                              | м <sup>2</sup>                   | година                   | 450.00                      |
| 2.2.                                                                                                                                | Кампови                                                                                                                                                                                                                                         | м <sup>2</sup>                   | година                   | 22.00                       |
| 2.3.                                                                                                                                | Хостели, пансиони и преноћишта                                                                                                                                                                                                                  | лежај                            | година                   | 1.155,00                    |
| 2.4.                                                                                                                                | Стални и стационарни објекти за пружање услуга исхране и пића ( ресторан, кафана, бар, бифе,објект брзе хране, печењаре и др.) укључујући и површину припадајуће терасе односно баште                                                           | м <sup>2</sup>                   | година                   | 1.005,00                    |
| <b>3</b>                                                                                                                            | <b>Постављање објеката за обављање трговине, занатства, услуга и индустрије</b>                                                                                                                                                                 | <b>Јединица мере</b>             | <b>Обрачунски период</b> | <b>Висина накнаде (рсд)</b> |
| 3.1.                                                                                                                                | Постављање објеката за промет прехранбених и других производа ( текстил,козметичка, санитарна и хемијска средства за домаћинство и пољопривреду, лекови семена и др.) и пијачна продаја прехранбених производа сувенира и друге робе            |                                  |                          |                             |

|             |                                                                                                                                                                                                                                                                                                                              |                      |                          |                             |
|-------------|------------------------------------------------------------------------------------------------------------------------------------------------------------------------------------------------------------------------------------------------------------------------------------------------------------------------------|----------------------|--------------------------|-----------------------------|
| 3.1.1.      | Продајни објекти мешовите специјалитоване робе                                                                                                                                                                                                                                                                               | m <sup>2</sup>       | година                   | 650.00                      |
| 3.1.2.      | Киосци за продају дувана, штампе и друге друге робе                                                                                                                                                                                                                                                                          | по објекту           | година                   | 4.500,00                    |
| 3.1.3.      | Сувенирнице                                                                                                                                                                                                                                                                                                                  | m <sup>2</sup>       | година                   | 250.00                      |
| 3.1.4.      | Банке, поште, мењачнице                                                                                                                                                                                                                                                                                                      | m <sup>2</sup>       | година                   | 300.00                      |
| 3.1.5.      | Покретне тезге за продају разних роба                                                                                                                                                                                                                                                                                        | m <sup>2</sup>       | дан                      | 330.00                      |
| <b>3.2.</b> | <b>Постављање објеката за промет грађевинског материјала, резане грађе, машина и опреме, аутомобила, вештачких ђубрива, откуп, складиштење, чување пољопривредних производа и др.</b>                                                                                                                                        |                      |                          |                             |
| 3.2.1.      | Стоваришта, хладњаче, силоси, сушаре и магацини                                                                                                                                                                                                                                                                              | m <sup>2</sup>       | година                   | 250.00                      |
| 3.2.2.      | Продајни објекти грађевинског материјала, машина, опреме, аутомобила и др.                                                                                                                                                                                                                                                   | m <sup>2</sup>       | година                   | 300.00                      |
| <b>3.3.</b> | <b>Постављање објеката за обављање занатских и сервисних услужних послова (поправка и одржавање машина, моторних возила, поправка апарата, уређаја, скијашке и друге опреме и др.) аутомобила, вештачких ђубрива, откуп, складиштење, чување пољопривредних производа и др.</b>                                              | <b>Јединица мере</b> | <b>Обрачунски период</b> | <b>Висина накнаде (рсд)</b> |
| 3.3.1.      | Занатске и сервисне радионице                                                                                                                                                                                                                                                                                                | m <sup>2</sup>       | година                   | 250.00                      |
| 3.3.2.      | Пумпе за течно гориво и гас                                                                                                                                                                                                                                                                                                  | m <sup>2</sup>       | година                   | 3.500,00                    |
| <b>3.4.</b> | <b>Постављање објеката за обављање других услужних послова</b>                                                                                                                                                                                                                                                               |                      |                          |                             |
| 3.4.1.      | Радње за изнајмљивање спортске опреме, школе скијања, тениса, фудбала, јахања и др.                                                                                                                                                                                                                                          | m <sup>2</sup>       | година                   | 300,00                      |
| 3.4.2.      | Фризерски, козметички, фотографски и сл. салони                                                                                                                                                                                                                                                                              | m <sup>2</sup>       | година                   | 300.00                      |
| 3.4.3.      | Стални и покретни објекти за видео игре, забавни паркови, аутодроми, и сл.                                                                                                                                                                                                                                                   | m <sup>2</sup>       | година                   | 300.00                      |
| 3.4.4.      | Кладионице и коцкарнице                                                                                                                                                                                                                                                                                                      | објекат              | година                   | 75.000,00                   |
| <b>3.5.</b> | <b>Постављање објеката за обављање занатско-индустријске и индустријске делатности (резање и обрада дрвета, брикетирање, асфалтне базе и друга производња грађевинских материјала, млинова за жито, паковање и прерада амбалажног отпада, прерада пољопривредних производа, прехранбена и друга индустријска производња)</b> | <b>Јединица мере</b> | <b>Обрачунски период</b> | <b>Висина накнаде (рсд)</b> |
| 3.5.1.      | Занатска делатност                                                                                                                                                                                                                                                                                                           | m <sup>2</sup>       | година                   | 375.00                      |
| 3.5.2.      | Индустријска делатност                                                                                                                                                                                                                                                                                                       | m <sup>2</sup>       | година                   | 3.500,00                    |
| <b>4.</b>   | <b>Обављање делатности експлоатације минералних сировина</b>                                                                                                                                                                                                                                                                 | <b>Јединица мере</b> | <b>Обрачунски период</b> | <b>Висина накнаде (рсд)</b> |
| 4.1.        | Грађевински, технички и украсни камен                                                                                                                                                                                                                                                                                        | m <sup>3</sup>       | година                   | 200.00                      |
| 4.2.        | Камен трахит                                                                                                                                                                                                                                                                                                                 | m <sup>3</sup>       | година                   | 200.00                      |

|             |                                                                                    |                             |                          |                             |
|-------------|------------------------------------------------------------------------------------|-----------------------------|--------------------------|-----------------------------|
| 4.3.        | Камен лапорац                                                                      | m <sup>3</sup>              | година                   | 100.00                      |
| 4.4.        | Песак, шљунак и други камен                                                        | m <sup>3</sup>              | година                   | 120.00                      |
| 4.5.        | Јаловина, откривка и др.                                                           | m <sup>3</sup>              | година                   | 100.00                      |
| 4.6.        | Нафтовод                                                                           | m                           | година                   | 105.00                      |
| <b>5.</b>   | <b>Коришћење вода и водопривреда</b>                                               | <b>Јединица мере</b>        | <b>Обрачунски период</b> | <b>Висина накнаде (рсд)</b> |
| 5.1.        | Коришћење објеката-постројења за флаширање воде пореклом са заштићеног подручја    | по лит. произведене воде    |                          | 1.00                        |
| 5.2.        | Коришћење термалних и термоминералних вода                                         | m <sup>3</sup>              | година                   | 1.00                        |
| 5.3.        | Шарански рибњак који користи воду са заштићеног подручја                           | ha                          | година                   | 1.000,00                    |
| 5.4.        | Пастрмски рибњак који користи воду са заштићеног подручја                          | m <sup>2</sup>              | година                   | 40.00                       |
| 5.5.        | Водопривредне акумулације                                                          | ha                          | година                   | 3.600,00                    |
| 5.6.        | Пловне каналске мреже                                                              | m                           | година                   | 150.00                      |
| 5.7.        | Каналска мрежа за наводњавање и одводњавање                                        | m                           | година                   | 60.00                       |
| <b>6.</b>   | <b>Коришћење објеката за постављање објеката за обављање енергетске делатности</b> | <b>Јединица мере</b>        | <b>Обрачунски период</b> | <b>Висина накнаде (рсд)</b> |
| <b>6.1.</b> | <b>Пренос и дистрибуција електричне енергије</b>                                   |                             |                          |                             |
| 6.1.1.      | Подземни електропроводови                                                          | m                           | година                   | 85.00                       |
| 6.1.2.      | Надземни електроенергетски водови 220 kV ширина коридора 20 м                      | m <sup>2</sup> трасе кор.   | година                   | 40.00                       |
| 6.1.3.      | Надземни електроенергетски водови 110 kV ширина коридора 15 м                      | m <sup>2</sup> трасе кор.   | година                   | 45.00                       |
| 6.1.4.      | Надземни електроенергетски водови 35 kV ширина коридора 10 м                       | m <sup>2</sup> трасе кор.   | година                   | 40.00                       |
| 6.1.5.      | Надземни електроенергетски водови 20 или 10 kV ширина коридора 5 м                 | m <sup>2</sup> трасе кор.   | година                   | 40.00                       |
| 6.1.6.      | Трафостанице вишег улазног напона 35 и 110 kV                                      | m <sup>2</sup> зауз. прост. | година                   | 400.00                      |
| 6.1.7.      | МБТС 10 (20)0,4кВ и стубне трафостанице                                            | по објекту                  | година                   | 1.400,00                    |
| 6.1.8.      | Разводно постројење                                                                | m <sup>2</sup>              | година                   | 240.00                      |
| <b>6.2.</b> | <b>Цевоводни транспорт воде и гаса</b>                                             |                             |                          |                             |
| 6.2.1.      | Примарна мрежа гасовода                                                            | m                           | година                   | 100.00                      |
| 6.2.2.      | Транспорт воде из и кроз заштићено подручје                                        | m                           | година                   | 350.00                      |

| 7.            | Саобраћај, транспорт грађевинарство и телекомуникације                                                               | Јединица мере                                     | Обрачунски период | Висина накнаде (рсд) |
|---------------|----------------------------------------------------------------------------------------------------------------------|---------------------------------------------------|-------------------|----------------------|
| <b>7.1.</b>   | <b>Друмски саобраћај</b>                                                                                             |                                                   |                   |                      |
| 7.1.1.        | Ауто пут                                                                                                             | km                                                | година            | 75.000,00            |
| 7.1.2.        | Државни пут I и II реда                                                                                              | km                                                | година            | 50.000,00            |
| 7.1.3.        | Општински пут                                                                                                        | km                                                | година            | 40.000,00            |
| 7.1.4.        | Некатегорисани пут                                                                                                   | km                                                | година            | 30.000,00            |
| 7.1.5.        | Превоз грађе и осталог материјала                                                                                    | m <sup>3</sup>                                    | месец             | 27.00                |
| <b>7.2.</b>   | <b>Железнички саобраћај</b>                                                                                          |                                                   |                   |                      |
| 7.2.1.        | Туристичка пруга                                                                                                     |                                                   | година            | 210.00               |
| <b>7.3.</b>   | <b>Транспорт жичаром и покретном траком</b>                                                                          |                                                   |                   |                      |
| 7.3.1.        | Жичаре за превоз људи ( трасу жичаре чини појас шширине: осмосед и шестосед -30м,четворосед- 20 м, а ски лифт- 10 м) | трасе по ha                                       | година            | 27.000,00            |
| 7.3.2.        | Покретне траке за транспорт материјала                                                                               | ha                                                | година            | 27.000,00            |
| 7.3.3.        | Стуб жичаре                                                                                                          | m <sup>2</sup> пов.испод стуба жичаре             | година            | 500.00               |
| 7.3.4.        | Станица жичаре и ски лифт                                                                                            | m <sup>2</sup> пов.испод станице жичаре           | година            | 500.00               |
| 7.3.6.        | Уређаји за вештачко оснеживање ски стаза                                                                             | m <sup>2</sup> пов.испод стуба сн. топа           | година            | 500.00               |
| 7.3.5.        | Жичаре и покретне траке за превоз сировина и материјала                                                              | трасе по ha                                       | година            | 54.000,00            |
| <b>7.4.</b>   | <b>Коришћење заштићеног подручја за електронске комуникације</b>                                                     |                                                   |                   |                      |
| <b>7.4.1.</b> | <b>Телефонски саобраћај</b>                                                                                          |                                                   |                   |                      |
| 7.4.2.        | Надземни телефонски водови                                                                                           | m                                                 | година            | 100.00               |
| 7.4.3.        | Подземни телефонски водови                                                                                           | m                                                 | година            | 50.00                |
| 7.4.4.        | Постављање електронске комуникационе опреме (које су у статусу закупа или службености)                               | по m <sup>2</sup> зауз. пров. испод базне станице | година            | 3.000,00             |
| <b>7.5.</b>   | <b>Коришћење заштићеног подручја за Радио и ТВ комуникације</b>                                                      |                                                   |                   |                      |
| 7.5.1.        | ТВ релеји, репетитори, предајници са објектима и опремом (које су у статусу закупа или службености)                  | по m <sup>2</sup> зауз. прост                     | година            | 4.500,00             |
| 7.5.2.        | Радио станице осим радиоаматера, СУП и војске (које су у статусу закупа или службености)                             | по m <sup>2</sup> зауз. прост                     | година            | 600.00               |

|             |                                                                                                       |                      |                          |                             |
|-------------|-------------------------------------------------------------------------------------------------------|----------------------|--------------------------|-----------------------------|
| 7.5.3.      | Мрежа за телекомуникацију ( оптички водови)                                                           | т                    | година                   | 75.00                       |
| <b>7.6.</b> | <b>Водени саобраћај</b>                                                                               |                      |                          |                             |
| 7.6.1.      | Чамци                                                                                                 | по пловилу           | година                   | 3.000,00                    |
| 7.6.2.      | Понтони                                                                                               | по пловилу           | година                   | 10.500,00                   |
| 7.6.3.      | Сплавови                                                                                              | по пловилу           | година                   | 22.500,00                   |
| <b>8.</b>   | <b>Снимање</b>                                                                                        |                      |                          |                             |
| <b>8.1.</b> | <b>Снимање филмова</b>                                                                                |                      |                          |                             |
| 8.1.1.      | Играни филмови                                                                                        | дан                  |                          | 12.250,00                   |
| 8.1.2.      | Документарни филмови                                                                                  | дан                  |                          | 5.000,00                    |
| 8.1.3.      | Рекламни филмови                                                                                      | дан                  |                          | 20.000,00                   |
| 8.1.4.      | Снимање фотографија и звучних записа                                                                  | дан                  |                          | 2.000,00                    |
| <b>9.</b>   | <b>Коришћење флоре и фауне и друге делатности</b>                                                     |                      |                          |                             |
| <b>9.1.</b> | <b>Сакупљање гљива, лековитог и јестивог биља , других шумских плодова и животиња ( пужева и др.)</b> | <b>Јединица мере</b> | <b>Обрачунски период</b> | <b>Висина накнаде (рсд)</b> |
| 9.1.1.      | Сакупљање односно брање на заштићеном подручју од стране физичког лица                                | по особи             | дан                      | 120.00                      |
| 9.1.2.      | Сакупљање односно брање на заштићеном подручју од стране физичког лица                                | по особи             | седмица                  | 450.00                      |
| 9.1.3.      | Сакупљање односно брање на заштићеном подручју од стране физичког лица                                | по особи             | година                   | 1.800,00                    |
| 9.1.4.      | Откуп на заштићеном подручју од стране правних и физичких лица                                        | kg                   |                          | 23.00                       |
| <b>9.2.</b> | <b>Коришћење шума и ливада</b>                                                                        |                      |                          |                             |
| 9.2.1.      | Коришћење и сеча шума                                                                                 | т <sup>3</sup>       | година                   | 50.00                       |
| 9.2.2.      | Коришћење трске                                                                                       | по дану              | година                   | 240.00                      |
| 9.2.3.      | Кошење ливада                                                                                         | аг                   | година                   | 200.00                      |
| <b>9.3.</b> | <b>Лов дивљачи</b>                                                                                    |                      |                          |                             |
| 9.3.1.      | по ловцу                                                                                              |                      | годишње                  | 3.200,00                    |
| 9.3.2.      | по ловцу                                                                                              |                      | дневно                   | 225.00                      |
| <b>10.</b>  | <b>Коришћење земљишта изван јавног пута за изградњу уређених паркинга</b>                             | т <sup>2</sup>       | годишње                  | 30.00                       |
| <b>11.</b>  | <b>Постављање реклама</b>                                                                             |                      |                          |                             |
| 11.1.       | Рекламе, панои и информативне ознаке                                                                  | т <sup>2</sup>       | година                   | 15.750,00                   |

|       |          |                |        |           |
|-------|----------|----------------|--------|-----------|
| 11.2. | Билборди | м <sup>2</sup> | година | 35.000,00 |
|-------|----------|----------------|--------|-----------|

| <b>Коришћење земљишта заштићеног подручја за постављање викендица и других некомерцијалних објеката за одмор у заштићеном подручју</b> |                                                                                            |                                  |                   |                      |
|----------------------------------------------------------------------------------------------------------------------------------------|--------------------------------------------------------------------------------------------|----------------------------------|-------------------|----------------------|
| Ред. број                                                                                                                              | Предмет наканде                                                                            | Јединица мере                    | Обрачунски период | Висина наканде (рсд) |
| 1.                                                                                                                                     | Викендице, виле и други породични објекти за одмор                                         | м <sup>2</sup>                   | година            | 120.00               |
| 2.                                                                                                                                     | Куће за одмор на води, на обалама река и језера, пловеће инсталације без сопственог погона | м <sup>2</sup> подне пов.објекта | година            | 1.000,00             |
| 3.                                                                                                                                     | Резиденцијални објекти                                                                     | м <sup>2</sup>                   | година            | 250.00               |
| 4.                                                                                                                                     | Кампери, камп приколице                                                                    | објекат                          | година            | 3.800,00             |
| 5.                                                                                                                                     | Шатори                                                                                     | м <sup>2</sup> површине шатора   | дан               | 30.00                |

| <b>Коришћење возила на моторни погон у заштићеном подручју</b> |                                                                                                                                            |                    |                               |                      |
|----------------------------------------------------------------|--------------------------------------------------------------------------------------------------------------------------------------------|--------------------|-------------------------------|----------------------|
|                                                                |                                                                                                                                            | Јединица мере      | Обрачунски период             | Висина наканде (рсд) |
| 1.                                                             | I категорија- моторна возила до 1.3м висине(код предње осовине возила)- мотоцикли и путничка возила                                        | по моторном возилу | дневно до 1h (пролаз кроз НП) | 100,00               |
| 2.                                                             | II категорија- моторна возила са приколицом до 1.3м висине и комби                                                                         | по моторном возилу | дневно до 1h (пролаз кроз НП) | 150,00               |
| 3.                                                             | III категорија - моторна возила висине веће од 1.3м (аутобуси и камиони)                                                                   | по моторном возилу | дневно до 1h (пролаз кроз НП) | 200,00               |
| 4.                                                             | IV категорија- моторна возила већа до 1.3м висине (код предње осовине вучног возила) са више од 3 осовине- сва возила са више од 3 осовине | по моторном возилу | дневно до 1h (пролаз кроз НП) | 300,00               |
| 5.                                                             | I категорија- моторна возила до 1.3м висине (код предње осовине возила)- мотоцикли и путничка возила                                       | по моторном возилу | дневно                        | 300.00               |



|     |                                                                                                                                               |                    |         |           |
|-----|-----------------------------------------------------------------------------------------------------------------------------------------------|--------------------|---------|-----------|
| 6.  | II категорија- моторна возила са приколицом до 1.3м висине и комби                                                                            | по моторном возилу | дневно  | 500.00    |
| 7.  | III категорија - моторна возила висине веће од 1.3м (аутобуси и камиони)                                                                      | по моторном возилу | дневно  | 700.00    |
| 8.  | IV категорија- моторна возила већа до 1.3м висине (код предње осовине вучног возила)са више од 3 осовине- сва возила са више од 3 осовине     | по моторном возилу | дневно  | 1.700,00  |
| 9.  | I категорија- моторна возила до 1.3м висине (код предње осовине возила)- мотоцикли и путничка возила                                          | по моторном возилу | годишње | 1.200,00  |
| 10. | II категорија- моторна возила са приколицом до 1.3м висине и комби                                                                            | по моторном возилу | годишње | 2.400,00  |
| 11. | III категорија - моторна возила висине веће од 1.3м (аутобуси и камиони)                                                                      | по моторном возилу | годишње | 4.800,00  |
| 12. | IV категорија- моторна возила већа до 1.3м висине (код предње осовине вучног возила)<br>са више од 3 осовине- сва возила са више од 3 осовине | по моторном возилу | годишње | 12.000,00 |

| 1.   | Коришћење земљишта за спорт                                                                                                                                     | Јединица мере  | Обрачунски период | Висина накнаде (рсд) |
|------|-----------------------------------------------------------------------------------------------------------------------------------------------------------------|----------------|-------------------|----------------------|
| 1.1. | Спортски терени, игралишта, базени, плаже и други спортски терени                                                                                               | m <sup>2</sup> | година            | 35.00                |
| 1.2. | Сплавови, платформе                                                                                                                                             | m <sup>2</sup> | година            | 2.100,00             |
| 1.3. | Ски стазе                                                                                                                                                       | m <sup>2</sup> | година            | 3.00                 |
| 2.   | <b>Коришћење земљишта заштићеног подручја за спортске, туристичке и културне манифестације</b>                                                                  |                |                   |                      |
| 2.1. | За спортске и туристичке културне манифестације ( сакупљање биља и плодова, косидба, лов и риболов, регате и друга такмичења на води, културни догађај, пикник) | догађај        | на дан            | 25.000,00            |
| 2.2. | За ауто мото приредбе ( рели, квадови, вожња теренским возилима и др.)                                                                                          |                | на дан            | 45.000,00            |
| 2.3. | Угоститељи који пружају услуге исхране и пића ван угоститељских објеката, на вашарима и другим јавним манифестацијама                                           | m <sup>2</sup> | на дан            | 330.00               |
| 2.4. | Угоститељи који пружају услуге исхране и пића у привременим и покретним угоститељским објектима укључујући и површину припадајуће терасе односно баште          | m <sup>2</sup> | на дан            | 1.005,00             |

| <b>Коришћење имена и знака Националног парка</b> |                                                                                                                                                                             |                      |                          |                                                    |
|--------------------------------------------------|-----------------------------------------------------------------------------------------------------------------------------------------------------------------------------|----------------------|--------------------------|----------------------------------------------------|
|                                                  |                                                                                                                                                                             | <b>Јединица мере</b> | <b>Обрачунски период</b> | <b>Висина накнаде (рсд)</b>                        |
| 1.                                               | Коришћење имена и знака заштићеног подручја у пословном имену правног лица и предузетника, на меморандуму и другом документу, на ознаци производа и на рекламном материјалу |                      | година                   | по уговору                                         |
| 2.                                               | У случају несагласности воља накнада се одређује                                                                                                                            | 1%                   | година                   | укупан приход остварен преко коришћ. имена и знака |

|      | <b>Посета заштићеном подручју и његовим деловима ( посебно шумски предели, клисуре и кањони, простори са водопадима, видиковци, пећине и друге зоне)</b> | <b>Јединица мере</b>   | <b>Обрачунски период</b> | <b>Висина накнаде (рсд)</b> |
|------|----------------------------------------------------------------------------------------------------------------------------------------------------------|------------------------|--------------------------|-----------------------------|
| 1.   | <b>Посета заштићеном подручју и његовим деловима и објектима</b>                                                                                         |                        |                          |                             |
| 1.1. | регистровани посетилац                                                                                                                                   | Пунолетни посетилац    | дан                      | 100.00                      |
| 1.2. | регистровани посетилац                                                                                                                                   | деца од 8 до 18 година | дан                      | 50.00                       |
| 1.1. | регистровани посетилац                                                                                                                                   | Пунолетни посетилац    | година                   | 600.00                      |
| 1.2. | регистровани посетилац                                                                                                                                   | деца од 8 до 18 година | година                   | 300.00                      |
| 2.   | <b>Посета заштићеном подручју и његовим деловима ( посебно шумски предели, клисуре и кањони, простори са водопадима, видиковци, пећине и друге зоне)</b> |                        |                          |                             |
| 2.1. | за групу до 10 посетилаца, по посетиоцу                                                                                                                  | дан                    |                          | 250.00                      |
| 2.2. | за групу преко 10 посетилаца, по посетиоцу                                                                                                               | дан                    |                          | 150.00                      |

|    | <b>Коришћење простора по основу заузећа објектима који својим изгледом нарушавају својства заштићеног подручја</b> | <b>Јединица мере</b> | <b>Обрачунски период</b> | <b>Висина накнаде (рсд)</b> |
|----|--------------------------------------------------------------------------------------------------------------------|----------------------|--------------------------|-----------------------------|
| 1. | Коришћење простора по основу заузећа објектима који својим изгледом нарушавају својства заштићеног подручја        | m <sup>2</sup>       |                          | 225.00                      |

| Ред. број | <b>ПРЕДМЕТ НАКНАДЕ</b>                                                                                                                                                                                              |                |                   |                      |
|-----------|---------------------------------------------------------------------------------------------------------------------------------------------------------------------------------------------------------------------|----------------|-------------------|----------------------|
| 1.        | <b>Висина накнаде за коришћење шумског земљишта у државној својини за геолошка истраживања, експлоатацију минералних сировина и минералне и полуминералне и изворске воде</b>                                       | Јединица мере  | Обрачунски период | Висина накнаде (рсд) |
| 1.1.      | Коришћење земљишта за одлагање и сепарацију шљунка, песка и ризле                                                                                                                                                   | m <sup>2</sup> | година            | 72.00                |
| 1.2.      | Коришћење земљишта за експлоатацију минералних сировина                                                                                                                                                             | m <sup>2</sup> | година            | 72.00                |
| 1.3.      | Коришћење земљишта за геолошка и истраживања из научних и других области                                                                                                                                            | m <sup>2</sup> | година            | 72.00                |
| 1.4.      | Коришћење земљишта за објекте и инфраструктуру за експлоатацију минералних сировина и минералне и полуминералне и изворске воде                                                                                     | m <sup>2</sup> | година            | 36.00                |
| 2.        | <b>Висина накнаде за коришћење шумског земљишта у државној својини за постављање подземних и надземних објеката и водова комуналне и енергетске инфраструктуре као и инфраструктуре за електронске комуникације</b> |                | Обрачунски период | Висина накнаде (рсд) |
| 2.1.      | Коришћење земљишта за објекте комуналне и енергетске инфраструктуре као и инфраструктуре за електронске комуникације, осим за водове из тачке 2                                                                     | m <sup>2</sup> | година            | 36.00                |
| 2.2.      | Коришћење земљишта за постављање водова комуналне и енергетске инфраструктуре као и инфраструктуре за електронске комуникације                                                                                      | m <sup>2</sup> | година            | 18.00                |

| 3.    | <b>Висина накнаде за коришћење шумског земљишта у државној својини за постављање објеката за обављање делатности, односно на други начин коришћење шумског земљишта у сврху обављања делатности</b> |                | Обрачунски период | Висина накнаде(рсд)  |
|-------|-----------------------------------------------------------------------------------------------------------------------------------------------------------------------------------------------------|----------------|-------------------|----------------------|
| 3.1.  | Коришћење земљишта за постављање покретних објеката за културне, спортске, забавне и сличне догађаје који се по завршетку догађаја уклањају                                                         | m <sup>2</sup> | дан               | 12.00                |
| 3.2.  | Коришћење земљишта за камповање под шатором                                                                                                                                                         | m <sup>2</sup> | дан               | 12.00                |
| 3.3.  | Коришћење земљишта за снимање играних, рекламних и документарних филмова                                                                                                                            | m <sup>2</sup> | дан               | 12.00                |
| 3.4.  | Коришћење земљишта за постављање објеката за обављање недобитних делатности                                                                                                                         | m <sup>2</sup> | година            | 18.00                |
| 3.5.  | Коришћење земљишта за постављање привремених објеката за периодични боравак лица                                                                                                                    | m <sup>2</sup> | година            | 18.00                |
| 3.7.  | Коришћење земљишта за спортско рекреативне активности укључујући и пеинтбол                                                                                                                         | m <sup>2</sup> | година            | 12.00                |
| 3.8.  | Коришћење земљишта за шатре за трговину и забаву, као и постављање објеката за обављање делатности туристичких услуга, укључујући земљиште за редовну употребу тих објеката                         | m <sup>2</sup> | година            | 18.00                |
| 3.9.  | Коришћење земљишта за паркинг простор                                                                                                                                                               | m <sup>2</sup> | година            | 36.00                |
| 3.10. | Коришћење земљишта за заливање ратарских култура, воћарских и виноградарских засада и плантажа                                                                                                      | m              | месец             | 6.00                 |
| 3.1.  | Коришћење земљишта за постављање привремених објеката за за сточарску и пољопривредну производњу                                                                                                    | m <sup>2</sup> | година            | 18.00                |
| 3.12. | Коришћење земљишта за полетно слетну стазу за пољопривредне авионе                                                                                                                                  | m <sup>2</sup> | година            | 30.00                |
| 3.13. | Коришћење земљишта за сенокос                                                                                                                                                                       | m <sup>2</sup> | година            | 2.00                 |
| 3.14. | Коришћење земљишта за постављање објеката у сврху обављања осталих непоменутих делатности                                                                                                           | m <sup>2</sup> | година            | 36.00                |
| 4.    | <b>Висина накнаде за коришћење шумског земљишта у државној својини за објекте и земљиште које физичко лице користи за сопствене потребе (викенд куће и земљиште за редовну употребу истих)</b>      | Јединица мере  | Обрачунски период | Висина накнаде (рсд) |
| 4.1.  | Коришћење земљишта за изградњу викенд кућице (стални објекат)                                                                                                                                       | m <sup>2</sup> | година            | 36.00                |

|           |                                                                                                                            |                                |                   |                      |
|-----------|----------------------------------------------------------------------------------------------------------------------------|--------------------------------|-------------------|----------------------|
| 4.2.      | Коришћење земљишта за редовну употребу викендица                                                                           | м <sup>2</sup>                 | година            | 18.00                |
| <b>5.</b> | <b>Висина накнаде за коришћење шумских путева у</b>                                                                        | <b>Јединица</b>                | <b>Обрачунски</b> | <b>Висина</b>        |
|           | <b>нешумске намене</b>                                                                                                     | <b>мере</b>                    | <b>период</b>     | <b>накнаде (рсд)</b> |
| 5.1       | Коришћење земљишта за привез чамца, понтона и сплавова                                                                     | број привеза                   |                   | 350.00               |
| <b>6.</b> | <b>Коришћење шумских путева у нешумске намене</b>                                                                          | <b>Јединица</b><br><b>мере</b> |                   |                      |
| 6.1.      | Коришћење шумских камионских путева за транспорт дрвних сортимената                                                        | м <sup>3</sup>                 |                   | 55.00                |
| 6.2.      | Коришћење шумских камионских путева за транспорт расутих материјала и осталих терета                                       | м <sup>3</sup>                 |                   | 55.00                |
| 6.3.      | Коришћење шумских саобраћајница и шумског земљишта за одржавање трка и сличних манифестација за возила са моторним погоном | возило                         | дан               | 6.000,00             |
| 6.4.      | Коришћење шумских саобраћајница и шумског земљишта за одржавање трка и сличних манифестација за возила без моторног погона | возило                         | дан               | 500.00               |

**4.7.Износ и динамика прихода из буџета**

Прилог 4

**СУБВЕНЦИЈЕ И ОСТАЛИ ПРИХОДИ ИЗ БУЏЕТА**

у динарима

| Претходна година<br>2018     |                    |                   |                          |                   |                                                                                   |
|------------------------------|--------------------|-------------------|--------------------------|-------------------|-----------------------------------------------------------------------------------|
| Приход                       | Планирано          | Пренето из буџета | Реализовано<br>(процена) | Неуtroшено        | Износ неуtroшених<br>средстава из ранијих<br>година<br>(у односу на<br>претходну) |
|                              | 1                  | 2                 | 3                        | 4 (2-3)           | 5                                                                                 |
| Субвенције                   | 105,513,964        | 58,900,000        | 21,380,000               | 37,520,000        | -                                                                                 |
| Остали приходи<br>из буџета* | -                  | -                 |                          | -                 | -                                                                                 |
| <b>УКУПНО</b>                | <b>105,513,964</b> | <b>58,900,000</b> | <b>21,380,000</b>        | <b>37,520,000</b> | <b>-</b>                                                                          |

у динарима

| План за период 01.01-31.12.2019. текућа година |                  |                  |                  |                  |
|------------------------------------------------|------------------|------------------|------------------|------------------|
|                                                | 01.01. до 31.03. | 01.01. до 30.06. | 01.01. до 30.09. | 01.01. до 31.12. |
| Субвенције                                     | -                | 25,000,000       | 37,664,888       | 67,264,888       |
| Остали приходи из буџета*                      | -                | -                | -                | -                |
| УКУПНО                                         | -                | 25,000,000       | 37,664,888       | 67,264,888       |

#### 4.8.Образложење намене коришћења средстава из буџета Републике Србије

Планирана су средства из буџета Републике Србије и АПВ у укупном износу од 67,264,888.00 динара (али приходи који се књиже на приходе 2019. године су само део од уплаћених Субвенција у складу са рачуноводственим стандардима и износиће 28,600,000.00 динара) и то за:

- суфинансирање Програма управљања за 2019. годину од стране Министарства заштите животне средине у износу од 20,000,000.00 динара,(на основу раздела 25 Министарство заштите животне средине, глава 25.0 Министарство заштите животне средине, програм 0405 Заштита природе и климатске промене, функција 560 Заштита животне средине неklasификована на другом месту, програмска активност 0002 Подстицаји за програме управљања заштићеним природним добрима од националног интереса, 451 Субвенције јавним нефинансијским предузећима и организацијама где је предвиђено укупно 230,000,000.00 динара), за део трошкова чувара природе (суфинансирање зарада, гориво и др.), за уређење излетничких локалитета, за одржавање уређених објеката геонаслеђа, за набавку неопходне опреме,
- финансирање у складу са Пројектом “Унапређење ловства у ловишту “Национални парк Фрушка гора” – од стране Министарства пољопривреде, шумарства и водопривреде, у износу од 5,000,000.00 динара, на основу раздела 24 Министарство пољопривреде, шумарства и водопривреде, глава 24.8 Буџетски фонд за развој ловства Републике Србије, програм 0106 Развој шумарства и ловства, функција 420 Пољопривреда, шумарство, лов и риболов, програмска активност 0003 Одрживи развој и унапређење ловства, 451 Субвенције јавним нефинансијским предузећима и организацијама,
- суфинансирање од стране Покрајинског секретаријата за пољопривреду, водопривреду и шумарство, део у износу од 11,506,800.00 динара и 26,600,000.00 динара, укупно 38,106,800.00 динара (на основу раздела 05 Покрајинског секретаријата за пољопривреду, водопривреду и шумарство, глава 0502 Буџетски фонд за шуме АПВ, програм 0106 Развој шумарства и ловства, програмска активност

- 1001 Одрживи развој и унапређење шумарства, функционална класификација 422 Шумарство, економска класификација 451 Субвенције јавним нефинансијским предузећима и организацијама) за изградњу тврдог шумског пута,
- суфинансирање од стране Покрајинског секретаријата за пољопривреду, водопривреду и шумарство унапређења расадничке производње која се састоји у набавци опреме део у износу од 959,899.00 динара, на основу раздела 05 Покрајинског секретаријата за пољопривреду, водопривреду и шумарство, глава 0502 Буџетски фонд за шуме АПВ, програм 0106 Развој шумарства и ловства, програмска активност 1001 Одрживи развој и унапређење шумарства, функционална класификација 422 Шумарство, економска класификација 451 Субвенције јавним нефинансијским предузећима и организацијама,
  - суфинансирање од стране Покрајинског секретаријата за пољопривреду, водопривреду и шумарство– изградње или реконструкције ограде и изградње нових узгајалишта за дивљач у ловиштима посебне намене – Спољна ограда ограђеног дела ловишта “Ворово” део у износу од 198,189.00 динара и 3,000,000.00 динара, укупно 3,198,189.00 динара, на основу раздела 05 Покрајинског секретаријата за пољопривреду, водопривреду и шумарство, глава 0503 Буџетски фонд за развој ловства АПВ, програм 0106 Развој шумарства и ловства, програмска активност 1002 Одрживи развој и унапређење ловства, функционална класификација 423 Лов и риболов, економска класификација 451 Субвенције јавним нефинансијским предузећима и организацијама.



#### 4.9. Средства за сл. путовања, накнаде по уговору о делу, ауторски хонорари, привремени и повремени послови, накнаде физичким лицима, средства за стручно усавршавање и слично – прилог 5.

##### ТРОШКОВИ ЗАПОСЛЕНИХ

у динарима

| Р.бр. | Трошкови запослених                                                                      | План<br>01.01-31.12.2018.<br>Претходна година | Реализација<br>(процена)<br>01.01-31.12.2018.<br>Претходна година | План<br>01.01-<br>31.03.2019. | План<br>01.01-<br>30.06.2019. | План<br>01.01-<br>30.09.2019. | План<br>01.01-<br>31.12.2019. |
|-------|------------------------------------------------------------------------------------------|-----------------------------------------------|-------------------------------------------------------------------|-------------------------------|-------------------------------|-------------------------------|-------------------------------|
| 1.    | Маса НЕТО зарада (зарада по одбитку припадајућих пореза и доприноса на терет запосленог) | 71,397,832                                    | 68,572,540                                                        | 18,229,106                    | 36,876,184                    | 55,866,184                    | 74,894,654                    |
| 2.    | Маса БРУТО 1 зарада (зарада са припадајућим порезом и доприносима на терет запосленог)   | 98,888,964                                    | 94,382,757                                                        | 25,090,644                    | 50,756,588                    | 76,894,532                    | 103,084,476                   |
| 3.    | Маса БРУТО 2 зарада (зарада са припадајућим порезом и доприносима на терет послодавца)   | 116,590,089                                   | 111,277,271                                                       | 29,393,689                    | 59,461,343                    | 90,081,944                    | 120,763,462                   |
| 4.    | Број запослених по кадровској евиденцији - УКУПНО*                                       | 149                                           | 142                                                               | 141                           | 145                           | 147                           | 148                           |
| 4.1.  | - на неодређено време                                                                    | 136                                           | 132                                                               | 131                           | 133                           | 135                           | 136                           |
| 4.2.  | - на одређено време                                                                      | 13                                            | 10                                                                | 10                            | 12                            | 12                            | 12                            |
| 5     | Накнаде по уговору о делу                                                                | -                                             | -                                                                 | -                             | -                             | -                             | -                             |
| 6     | Број прималаца накнаде по уговору о делу*                                                | -                                             | -                                                                 | -                             | -                             | -                             | -                             |
| 7     | Накнаде по ауторским уговорима                                                           | -                                             | -                                                                 | -                             | -                             | -                             | -                             |
| 8     | Број прималаца накнаде по ауторским уговорима*                                           | -                                             | -                                                                 | -                             | -                             | -                             | -                             |
| 9     | Накнаде по уговору о привременим и повременим пословима                                  | 180,000                                       | 1,108,714                                                         | 192,000                       | 384,000                       | 384,000                       | 384,400                       |
| 10    | Број прималаца накнаде по уговору о привременим и повременим пословима*                  | 1                                             | 15                                                                | 1                             | 1                             | 1                             | 1                             |
| 11    | Накнаде физичким лицима по основу осталих уговора                                        | -                                             | -                                                                 | -                             | -                             | -                             | -                             |
| 12    | Број прималаца накнаде по основу осталих уговора*                                        | -                                             | -                                                                 | -                             | -                             | -                             | -                             |

|    |                                                               |           |           |           |           |           |           |
|----|---------------------------------------------------------------|-----------|-----------|-----------|-----------|-----------|-----------|
| 13 | Накнаде члановима скупштине                                   | -         | -         | -         | -         | -         | -         |
| 14 | Број чланова скупштине*                                       | -         | -         | -         | -         | -         | -         |
| 15 | Накнаде члановима надзорног одбора                            | 2,939,244 | 2,937,102 | 734,811   | 1,469,622 | 2,204,433 | 2,939,244 |
| 16 | Број чланова надзорног одбора*                                | 5         | 5         | 5         | 5         | 5         | 5         |
| 17 | Накнаде члановима Комисије за ревизију                        | -         | -         | -         | -         | -         | -         |
| 18 | Број чланова Комисије за ревизију*                            | 3         | 3         | 3         | 3         | 3         | 3         |
| 19 | Превоз запослених на посао и са посла                         | 6,982,000 | 7,109,056 | 1,980,000 | 3,960,000 | 5,940,000 | 7,920,000 |
| 20 | Дневнице на службеном путу                                    | 215,000   | 145,600   | 50,000    | 107,500   | 157,500   | 215,000   |
| 21 | Накнаде трошкова на службеном путу                            | 298,000   | 128,000   | 72,000    | 149,000   | 223,000   | 298,000   |
| 22 | Отпремнина за одлазак у пензију                               | 876,000   | 880,673   | 220,000   | 660,000   | 660,000   | 1,100,000 |
| 23 | Јубиларне награде                                             | 298,000   | 278,404   | -         | -         | -         | 550,649   |
| 24 | Број прималаца                                                | 4         | 4         | -         | -         | -         | 13        |
| 25 | Смештај и исхрана на терену                                   | -         | -         | -         | -         | -         | -         |
| 26 | Помоћ радницима и породици радника                            | 725,000   | 274,570   | 180,000   | 362,500   | 542,500   | 725,000   |
| 27 | Стипендије                                                    | -         | -         | -         | -         | -         | -         |
| 28 | Остале накнаде трошкова запосленима и осталим физичким лицима | 480,000   | 353,900   | 60,000    | 120,000   | 180,000   | 480,000   |

Код накнаде за привремено-повремене послове планиран је износ од 384.400,00 динара, јер постоји потреба за једним извршиоцем за чување објеката у шуми, ради спречавања настанка евентуалне материјалне штете и то за првих шест месеци 2019. године, уместо за три месеца колико је било планирано у претходној години.

## 5. ПЛАНИРАНИ НАЧИН РАСПОДЕЛЕ ДОБИТИ

Планирани начин расподеле добити Предузећа остварене у 2018. години извршиће се у складу са Законом о јавним предузећима, односно Законом о буџету Републике Србије за 2019. годину, а према динамици коју одреди Министарство надлежно за послове финансија.

Добит за 2014. годину је остварена у износу 1.623.325,12 динара, од чега је 70% у износу од 1.136.327,58 динара уплаћено оснивачу у 2015. години, док је 30% у износу од 486.997,54 динара распоређено на резерве у оквиру капитала, а у 2015. години је извршено покриће за враћене шуме и шумско земљиште СПЦ по Закону о реституцији.

Добит за 2015. годину је остварена у износу од 3.159.003,75 динара, од чега је 50% у износу од 1.579.501,88 динара уплаћено оснивачу у 2016. години, док је 50% у износу од 1.579.501,88 динара распоређено на резерве у оквиру капитала, а у 2016. години је извршено покриће за враћене шуме и шумско земљиште СПЦ по Закону о реституцији.

Добит за 2016. годину је остварена у износу од 7.204.711,50 динара, од чега је 50% у износу од 3.602.355,75 динара уплаћено оснивачу у 2017. години, док је 50% у износу од 3.602.355,75 динара распоређено на резерве у оквиру капитала, и налази се и даље на тој позицији.

## 6. ПЛАН ЗАРАДА И ЗАПОШЉАВАЊА

Маса средстава за зараде планирана је у складу са Законом о буџетском систему („Службени гласник РС“, број 54/2009 73/2010, 101/2010, 101/2011, 93/2012, 62/2013, - испр., 108/2013, 142/2014, 68/2015 – др.закон, 103/2015, 99/2016 и 113/2017), Законом о изменама и допунама Закона о буџетском систему („Службени гласник РС“, број 95/2018), Законом о утврђивању максималне зараде у јавном сектору („Службени гласник РС“, број 93/12), Законом о привременом уређивању основица за обрачун и исплату плата, односно зарада и других сталних примања код корисника јавних средстава („Службени гласник РС“, број 116/14) и Законом о изменама и допуни Закона о привременом уређивању основица за обрачун и исплату плата, односно зарада и других сталних примања код корисника јавних средстава („Службени гласник РС“, број 95/18).

Укупно планирана маса средстава за бруто зараде износи 103,084,475.00, а бруто зараде са доприносима на терет послодавца износе 120,763,462.00 динара.

Планира се ангажовање 11 нових радника – 6 са високом школском спремом и 5 са средњом школском спремом од чега се планира ангажовање 4 (четири) шумарска инжењера, 4 (четири) шумарска техничара, 2 (два) радника са високом школском спремом економске или пољопривредне струке и 1 (један) радник са средњом стручном спремом економске или друге струке, који су неопходни за редовно обављање пословних активности, јер је у 2019. години планиран одлазак 5 запослених, а и у претходним годинама је било одлива радне снаге. Попуњавање слободних и упражњених радних места и додатно запошљавање било би извршено у складу са Законом о буџетском систему и условима и процедурама прописаним Уредбом о поступку за прибављање сагласности за ново запошљавање и додатно радно ангажовање код корисника јавних средстава.

Предузеће не врши исплату 13 плате ни бонуса.

Предузеће нема запослених који раде у синдикату. Не врши се исплата синдикатима, осим редовне чланарине, приликом исплате зарада 2.2 % од нето зараде запослених се обуставља и уплаћује на рачун синдиката.

## Структура запослених по секторима/организационим јединицама

## Прилог 6

| Редни број | Сектор/Организациона јединица | Број систематизованих радних места | Број извршилаца | Број запослених по кадровској евиденцији | Број запослених на неодређено време | Број запослених на одређено време | ВСС                  |                 | ВС                   |                 | ВКВ                  |                 |
|------------|-------------------------------|------------------------------------|-----------------|------------------------------------------|-------------------------------------|-----------------------------------|----------------------|-----------------|----------------------|-----------------|----------------------|-----------------|
|            |                               |                                    |                 |                                          |                                     |                                   | Остварено 31.12.2018 | План 31.12.2019 | Остварено 31.12.2018 | План 31.12.2019 | Остварено 31.12.2018 | План 31.12.2019 |
| 1          | Сектор заштите и развоја      | 82                                 | 109             | 77                                       | 73                                  | 4                                 | 27                   | 30              | 2                    | 2               | -                    | -               |
| 2          | Сектор заједничких послова    | 25                                 | 29              | 25                                       | 23                                  | 2                                 | 5                    | 7               | 8                    | 8               | -                    | -               |
| 3          | Чуварска служба               | 4                                  | 37              | 37                                       | 34                                  | 3                                 | 1                    | 1               | -                    | -               | -                    | -               |
| 4          | Ван сектора                   | 3                                  | 4               | 3                                        | 2                                   | 1                                 | 3                    | 3               | -                    | -               | -                    | -               |
| УКУПНО:    |                               | 114                                | 179             | 142                                      | 132                                 | 10                                | 36                   | 39              | 10                   | 10              | -                    | -               |

| ССС                  |                 | КВ                   |                 | ПК                   |                 | НК                   |                 | УКУПНО               |                 |
|----------------------|-----------------|----------------------|-----------------|----------------------|-----------------|----------------------|-----------------|----------------------|-----------------|
| Остварено 31.12.2018 | План 31.12.2019 | Остварено 31.12.2018 | План 31.12.2019 | Остварено 31.12.2018 | План 31.12.2019 | Остварено 31.12.2018 | План 31.12.2019 | Остварено 31.12.2018 | План 31.12.2019 |
| 28                   | 30              | 4                    | 4               | 14                   | 13              | 2                    | 2               | 77                   | 81              |
| 8                    | 9               | 2                    | 2               | 1                    | 1               | 1                    | 1               | 25                   | 28              |
| 36                   | 36              | -                    | -               | -                    | -               | -                    | -               | 37                   | 37              |
| -                    | -               | -                    | -               | -                    | -               | -                    | -               | 3                    | 2               |
| 72                   | 74              | 6                    | 6               | 15                   | 14              | 3                    | 3               | 142                  | 148             |

**Квалификациона структура**

| Редни број    | Опис       | Запослени                |                         | Надзорни одбор/Скупштина |                         |
|---------------|------------|--------------------------|-------------------------|--------------------------|-------------------------|
|               |            | Број на дан 31.12.2018.* | Број на дан 31.12.2019. | Број на дан 31.12.2018.* | Број на дан 31.12.2019. |
| 1             | <b>ВСС</b> | 36                       | 40                      | 5                        | 5                       |
| 2             | <b>ВС</b>  | 10                       | 10                      | -                        | -                       |
| 3             | <b>ВКВ</b> | -                        | -                       | -                        | -                       |
| 4             | <b>ССС</b> | 73                       | 76                      | -                        | -                       |
| 5             | <b>КВ</b>  | 6                        | 6                       | -                        | -                       |
| 6             | <b>ПК</b>  | 15                       | 14                      | -                        | -                       |
| 7             | <b>НК</b>  | 2                        | 2                       | -                        | -                       |
| <b>УКУПНО</b> |            | 142                      | 148                     | 5                        | 5                       |

**Старосна структура**

| Редни број              | Опис                | Број запослених 31.12.2018.* | Број запослених 31.12.2019. |
|-------------------------|---------------------|------------------------------|-----------------------------|
| 1                       | <b>До 30 година</b> | 9                            | 20                          |
| 2                       | <b>30 до 40</b>     | 23                           | 23                          |
| 3                       | <b>40 до 50</b>     | 43                           | 43                          |
| 4                       | <b>50 до 60</b>     | 53                           | 52                          |
| 5                       | <b>Преко 60</b>     | 14                           | 10                          |
| <b>УКУПНО</b>           |                     | 142                          | 148                         |
| <b>Просечна старост</b> |                     | 48                           | 46                          |

\*Претходна година

## Структура по полу

| Редни број    | Опис          | Запослени                |                         | Надзорни одбор/Скупштина |                         |
|---------------|---------------|--------------------------|-------------------------|--------------------------|-------------------------|
|               |               | Број на дан 31.12.2018.* | Број на дан 31.12.2019. | Број на дан 31.12.2018.* | Број на дан 31.12.2019. |
| 1             | <b>Мушки</b>  | 102                      | 106                     | 4                        | 4                       |
| 2             | <b>Женски</b> | 40                       | 42                      | 1                        | 1                       |
| <b>УКУПНО</b> |               | 142                      | 148                     | 5                        | 5                       |

\*Претходна година

## Структура по времену у радном односу

| Редни број    | Опис               | Број запослених 31.12.2018.* | Број запослених 31.12.2019. |
|---------------|--------------------|------------------------------|-----------------------------|
| 1             | <b>До 5 година</b> | 14                           | 21                          |
| 2             | <b>5 до 10</b>     | 19                           | 23                          |
| 3             | <b>10 до 15</b>    | 12                           | 12                          |
| 4             | <b>15 до 20</b>    | 19                           | 19                          |
| 5             | <b>20 до 25</b>    | 23                           | 23                          |
| 6             | <b>25 до 30</b>    | 13                           | 12                          |
| 7             | <b>30 до 35</b>    | 28                           | 28                          |
| 8             | <b>Преко 35</b>    | 14                           | 10                          |
| <b>УКУПНО</b> |                    | 142                          | 148                         |

\*Претходна година

## ДИНАМИКА ЗАПОШЉАВАЊА

| Р. бр. | Основ одлива/пријема кадрова                | Број запослених | Р. бр. | Основ одлива/пријема кадрова                | Број запослених |
|--------|---------------------------------------------|-----------------|--------|---------------------------------------------|-----------------|
|        | Стање на дан 31.12.2018. године*            | 142             |        | Стање на дан 30.06.2019. године             | 145             |
|        | Одлив кадрова у периоду 01.01.-31.03.2019.  | 3               |        | Одлив кадрова у периоду 01.01.-30.09.2019.  |                 |
| 1      | <i>одлазак у пензију</i>                    | 3               |        |                                             |                 |
|        | Пријем кадрова у периоду 01.01.-31.03.2019. |                 |        | Пријем кадрова у периоду 01.01.-30.09.2019. | 2               |
|        |                                             |                 | 1      | <i>попуњавање упражњеног радног места</i>   | 2               |
|        | Стање на дан 31.03.2019. године             | 139             |        | Стање на дан 30.09.2019. године             | 147             |
| Р. бр. | Основ одлива/пријема кадрова                | Број запослених | Р. бр. | Основ одлива/пријема кадрова                | Број запослених |
|        | Стање на дан 31.03.2019. године             | 139             |        | Стање на дан 30.09.2019. године             | 147             |
|        | Одлив кадрова у периоду 01.01.-30.06.2019.  |                 |        | Одлив кадрова у периоду 01.01.-31.12.2019.  | 2               |
| 1      |                                             |                 | 1      | <i>одлазак у старосну пензију</i>           | 2               |
|        | Пријем кадрова у периоду 01.01.-30.06.2019. | 6               |        | Пријем кадрова у периоду 01.01.-31.12.2019. | 3               |
| 1      | <i>попуњавање упражњеног радног места</i>   | 3               | 1      | <i>попуњавање упражњеног радног места</i>   | 3               |
| 2      | <i>повећани обим посла</i>                  | 3               |        |                                             |                 |
|        | Стање на дан 30.06.2019. године             | 145             |        | Стање на дан 31.12.2019. године             | 148             |

\*Претходна година

**Исплаћена маса за зараде, број запослених и просечна зарада по месецима за 2018 годину\* - Бруто 1** Прилог 9  
у динарима

| Исплата по месецима 2018. | УКУПНО          |             |                 | СТАРОЗАПОСЛЕНИ** |             |                 | НОВОЗАПОСЛЕНИ   |             |                 | ПОСЛОВОДСТВО    |             |                 |
|---------------------------|-----------------|-------------|-----------------|------------------|-------------|-----------------|-----------------|-------------|-----------------|-----------------|-------------|-----------------|
|                           | Број запослених | Маса зарада | Просечна зарада | Број запослених  | Маса зарада | Просечна зарада | Број запослених | Маса зарада | Просечна зарада | Број запослених | Маса зарада | Просечна зарада |
| <b>I</b>                  | 143             | 7,975,551   | 55,773          | 142              | 7,842,243   | 55,227          | -               | -           | -               | 1               | 133,308     | 133,308         |
| <b>II</b>                 | 143             | 7,788,596   | 54,466          | 142              | 7,657,028   | 53,923          | -               | -           | -               | 1               | 131,568     | 131,568         |
| <b>III</b>                | 143             | 7,926,369   | 55,429          | 142              | 7,793,106   | 54,881          | -               | -           | -               | 1               | 133,263     | 133,263         |
| <b>IV</b>                 | 142             | 7,989,255   | 56,262          | 141              | 7,857,001   | 55,723          | -               | -           | -               | 1               | 132,254     | 132,254         |
| <b>V</b>                  | 142             | 8,269,760   | 58,238          | 141              | 8,125,912   | 57,631          | -               | -           | -               | 1               | 143,848     | 143,848         |
| <b>VI</b>                 | 142             | 7,836,906   | 55,189          | 138              | 7,569,062   | 54,848          | 3               | 61,256      | 45,371          | 1               | 131,732     | 131,732         |
| <b>VII</b>                | 140             | 7,729,423   | 55,210          | 136              | 7,455,168   | 54,817          | 3               | 61,256      | 46,443          | 1               | 134,927     | 134,927         |
| <b>VIII</b>               | 139             | 7,819,555   | 56,256          | 135              | 7,539,667   | 55,849          | 3               | 137,842     | 48,334          | 1               | 134,887     | 134,887         |
| <b>IX</b>                 | 140             | 7,715,674   | 55,112          | 135              | 7,408,457   | 54,877          | 4               | 151,695     | 43,578          | 1               | 132,906     | 132,906         |
| <b>X</b>                  | 142             | 7,720,265   | 54,368          | 135              | 7,352,345   | 54,462          | 6               | 279,456     | 39,169          | 1               | 132,906     | 132,906         |
| <b>XI</b>                 | 141             | 7,685,603   | 54,508          | 134              | 7,242,007   | 54,045          | 6               | 296,902     | 51,746          | 1               | 133,118     | 133,118         |
| <b>XII</b>                | 142             | 7,925,800   | 55,815          | 134              | 7,422,400   | 55,391          | 7               | 298,700     | 52,829          | 1               | 133,600     | 133,600         |
| <b>УКУПНО</b>             | 1,699           | 94,382,757  | 666,626         | 1,655            | 91,264,396  | 661,674         | 32              | 1,379,467   | 327,470         | 12              | 1,608,317   | 1,608,317       |
| <b>ПРОСЕК</b>             | 142             | 7,865,230   | 55,552          | 138              | 7,605,366   | 55,140          | 5               | 215,721     | 46,781          | 1               | 134,026     | 134,026         |

**Маса за зараде, број запослених и просечна зарада по месецима за 2019. годину - Бруто 1**

у динарима

| План по месецима 2019. | УКУПНО          |             |                 | СТАРОЗАПОСЛЕНИ* |             |                 | НОВОЗАПОСЛЕНИ   |             |                 | ПОСЛОВОДСТВО    |             |                 |
|------------------------|-----------------|-------------|-----------------|-----------------|-------------|-----------------|-----------------|-------------|-----------------|-----------------|-------------|-----------------|
|                        | Број запослених | Маса зарада | Просечна зарада | Број запослених | Маса зарада | Просечна зарада | Број запослених | Маса зарада | Просечна зарада | Број запослених | Маса зарада | Просечна зарада |
| <b>I</b>               | 142             | 8,401,348   | 59,164          | 141             | 8,259,728   | 55,653          | -               | -           | -               | 1               | 141,620     | 141,620         |
| <b>II</b>              | 141             | 8,344,648   | 59,182          | 140             | 8,203,028   | 55,653          | -               | -           | -               | 1               | 141,620     | 141,620         |
| <b>III</b>             | 141             | 8,344,648   | 59,182          | 140             | 8,203,028   | 55,653          | -               | -           | -               | 1               | 141,620     | 141,620         |
| <b>IV</b>              | 143             | 8,476,648   | 59,277          | 138             | 8,099,028   | 55,653          | 4               | 236,000     | 59,000          | 1               | 141,620     | 141,620         |
| <b>V</b>               | 145             | 8,594,648   | 59,273          | 138             | 8,099,028   | 55,653          | 6               | 354,000     | 59,000          | 1               | 141,620     | 141,620         |
| <b>VI</b>              | 145             | 8,594,648   | 59,273          | 138             | 8,099,028   | 55,653          | 6               | 354,000     | 59,000          | 1               | 141,620     | 141,620         |
| <b>VII</b>             | 147             | 8,712,648   | 59,270          | 138             | 8,099,028   | 55,653          | 8               | 472,000     | 59,000          | 1               | 141,620     | 141,620         |
| <b>VIII</b>            | 147             | 8,712,648   | 59,270          | 138             | 8,099,028   | 55,653          | 8               | 472,000     | 59,000          | 1               | 141,620     | 141,620         |
| <b>IX</b>              | 147             | 8,712,648   | 59,270          | 138             | 8,099,028   | 55,653          | 8               | 472,000     | 59,000          | 1               | 141,620     | 141,620         |
| <b>X</b>               | 147             | 8,712,648   | 59,270          | 138             | 8,099,028   | 55,653          | 8               | 472,000     | 59,000          | 1               | 141,620     | 141,620         |
| <b>XI</b>              | 147             | 8,712,648   | 59,270          | 136             | 7,967,028   | 55,653          | 10              | 604,000     | 60,400          | 1               | 141,620     | 141,620         |
| <b>XII</b>             | 148             | 8,764,648   | 59,221          | 136             | 7,967,028   | 55,653          | 11              | 656,000     | 59,636          | 1               | 141,620     | 141,620         |
| <b>УКУПНО</b>          | 1,740           | 103,084,476 | 710,922         | 1,659           | 97,293,036  | 667,836         | 69              | 4,092,000   | 533,036         | 12              | 1,699,440   | 1,699,440       |
| <b>ПРОСЕК</b>          | 145             | 8,590,373   | 59,244          | 138             | 8,107,753   | 55,653          | 8               | 454,667     | 59,226          | 1               | 141,620     | 141,620         |

**Маса за зараде увећана за доприносе на зараде, број запослених и просечна зарада по месецима за 2019. годину - Бруто 2**

ЈП “Национални парк Фрушка гора”



у динарима

| План по месецима 2019. | УКУПНО          |             |                 | СТАРОЗАПОСЛЕНИ* |             |                 | НОВОЗАПОСЛЕНИ   |             |                 | ПОСЛОВОДСТВО    |             |                 |
|------------------------|-----------------|-------------|-----------------|-----------------|-------------|-----------------|-----------------|-------------|-----------------|-----------------|-------------|-----------------|
|                        | Број запослених | Маса зарада | Просечна зарада | Број запослених | Маса зарада | Просечна зарада | Број запослених | Маса зарада | Просечна зарада | Број запослених | Маса зарада | Просечна зарада |
| I                      | 142             | 9,842,179   | 69,311          | 141             | 9,676,271   | 68,626          | -               | -           | -               | 1               | 165,908     | 165,908         |
| II                     | 141             | 9,775,755   | 69,332          | 140             | 9,609,847   | 68,642          | -               | -           | -               | 1               | 165,908     | 165,908         |
| III                    | 141             | 9,775,755   | 69,332          | 140             | 9,609,847   | 68,642          | -               | -           | -               | 1               | 165,908     | 165,908         |
| IV                     | 143             | 9,930,393   | 69,443          | 138             | 9,488,011   | 68,754          | 4               | 276,474     | 69,119          | 1               | 165,908     | 165,908         |
| V                      | 145             | 10,068,630  | 69,439          | 138             | 9,488,011   | 68,754          | 6               | 414,711     | 69,119          | 1               | 165,908     | 165,908         |
| VI                     | 145             | 10,068,630  | 69,439          | 138             | 9,488,011   | 68,754          | 6               | 414,711     | 69,119          | 1               | 165,908     | 165,908         |
| VII                    | 147             | 10,206,867  | 69,434          | 138             | 9,488,011   | 68,754          | 8               | 552,948     | 69,119          | 1               | 165,908     | 165,908         |
| VIII                   | 147             | 10,206,867  | 69,434          | 138             | 9,488,011   | 68,754          | 8               | 552,948     | 69,118          | 1               | 165,908     | 165,908         |
| IX                     | 147             | 10,206,867  | 69,434          | 138             | 9,488,011   | 68,754          | 8               | 552,948     | 69,118          | 1               | 165,908     | 165,908         |
| X                      | 147             | 10,206,867  | 69,434          | 138             | 9,488,011   | 68,754          | 8               | 552,948     | 69,118          | 1               | 165,908     | 165,908         |
| XI                     | 147             | 10,206,867  | 69,434          | 136             | 9,333,373   | 68,628          | 10              | 707,586     | 70,759          | 1               | 165,908     | 165,908         |
| XII                    | 148             | 10,267,785  | 69,377          | 136             | 9,333,373   | 68,628          | 11              | 768,504     | 69,864          | 1               | 165,908     | 165,908         |
| УКУПНО                 | 1,740           | 120,763,462 | 832,843         | 1,659           | 113,978,788 | 824,444         | 69              | 4,793,778   | 624,449         | 12              | 1,990,896   | 1,990,896       |
| ПРОСЕК                 | 145             | 10,063,622  | 69,404          | 138             | 9,498,232   | 68,704          | 8               | 532,642     | 69,383          | 1               | 165,908     | 165,908         |

## Прилог 9а

## ПЛАН ОБРАЧУНА И ИСПЛАТЕ ЗАРАДА У 2019. ГОДИНИ

у динарима

| Месец  | Исплаћен Бруто 2 у 2018. години | Обрачунат Бруто 2 у 2019. години пре примене закона* | Обрачунат Бруто 2 у 2019. години после примене закона* | Износ уплате у буџет РС |
|--------|---------------------------------|------------------------------------------------------|--------------------------------------------------------|-------------------------|
|        | 1.                              | 2                                                    | 3.                                                     | (2-3)                   |
| I      | 9,403,175                       | 10,222,379                                           | 9,842,179                                              | 380,200                 |
| II     | 9,182,754                       | 10,153,099                                           | 9,775,755                                              | 377,344                 |
| III    | 9,345,189                       | 10,153,099                                           | 9,775,755                                              | 377,344                 |
| IV     | 9,419,333                       | 10,313,708                                           | 9,930,393                                              | 383,315                 |
| V      | 9,750,047                       | 10,457,280                                           | 10,068,630                                             | 388,650                 |
| VI     | 9,239,713                       | 10,457,280                                           | 10,068,630                                             | 388,650                 |
| VII    | 9,112,990                       | 10,600,852                                           | 10,206,867                                             | 393,985                 |
| VIII   | 9,219,255                       | 10,600,852                                           | 10,206,867                                             | 393,985                 |
| IX     | 8,096,780                       | 10,600,852                                           | 10,206,867                                             | 393,985                 |
| X      | 9,102,191                       | 10,600,852                                           | 10,206,867                                             | 393,985                 |
| XI     | 9,061,326                       | 10,600,852                                           | 10,206,867                                             | 393,985                 |
| XII    | 9,344,518                       | 10,664,121                                           | 10,267,785                                             | 396,336                 |
| УКУПНО | 111,277,271                     | 125,425,226                                          | 120,763,462                                            | 4,661,764               |

## Накнаде Надзорног одбора / Скупштине у нето износу

## Прилог 10

у динарима

| Месец  | Надзорни одбор / Скупштина - реализација претходна година |                     |               |              | Надзорни одбор / Скупштина - план текућа година |                     |               |              |
|--------|-----------------------------------------------------------|---------------------|---------------|--------------|-------------------------------------------------|---------------------|---------------|--------------|
|        | Укупан износ                                              | Накнада председника | Накнада члана | Број чланова | Укупан износ                                    | Накнада председника | Накнада члана | Број чланова |
|        | 1+(2*3)                                                   | 1                   | 2             | 3            | 1+(2*3)                                         | 1                   | 2             | 3            |
| I      | 156,449                                                   | 36,000              | 30,112        | 4            | 154,800                                         | 36,000              | 29,700        | 4            |
| II     | 154,939                                                   | 36,000              | 29,735        | 4            | 154,800                                         | 36,000              | 29,700        | 4            |
| III    | 153,429                                                   | 36,000              | 29,357        | 4            | 154,800                                         | 36,000              | 29,700        | 4            |
| IV     | 153,429                                                   | 36,000              | 29,357        | 4            | 154,800                                         | 36,000              | 29,700        | 4            |
| V      | 153,429                                                   | 36,000              | 29,357        | 4            | 154,800                                         | 36,000              | 29,700        | 4            |
| VI     | 156,449                                                   | 36,000              | 30,112        | 4            | 154,800                                         | 36,000              | 29,700        | 4            |
| VII    | 154,939                                                   | 36,000              | 29,735        | 4            | 154,800                                         | 36,000              | 29,700        | 4            |
| VIII   | 153,429                                                   | 36,000              | 29,357        | 4            | 154,800                                         | 36,000              | 29,700        | 4            |
| IX     | 154,939                                                   | 36,000              | 29,735        | 4            | 154,800                                         | 36,000              | 29,700        | 4            |
| X      | 154,939                                                   | 36,000              | 29,735        | 4            | 154,800                                         | 36,000              | 29,700        | 4            |
| XI     | 154,939                                                   | 36,000              | 29,735        | 4            | 154,800                                         | 36,000              | 29,700        | 4            |
| XII    | 154,939                                                   | 36,000              | 29,735        | 4            | 154,800                                         | 36,000              | 29,700        | 4            |
| УКУПНО | 1,856,248                                                 | 432,000             | 356,062       | 48           | 1,857,600                                       | 432,000             | 356,400       | 48           |
| ПРОСЕК | 154,687                                                   | 36,000              | 29,672        | 4            | 154,800                                         | 36,000              | 29,700        | 4            |

Напомена: Накнада члановима НО исплаћује се у складу са Одлуком о критеријумима и мерилима за утврђивање висине накнаде за рад у надзорним одборима јавних предузећа (“Сл.гласник РС”, бр.102/2016) у утврђеним износима, а разлика по месецима односи се на исплату путних трошкова за једног члана НО.

## Накнаде Надзорног одбора / Скупштине у бруто износу

у динарима

| Месец  | Надзорни одбор / Скупштина - реализација претходна година |                     |               |              |                | Надзорни одбор / Скупштина - план текућа година |                     |               |              |                |
|--------|-----------------------------------------------------------|---------------------|---------------|--------------|----------------|-------------------------------------------------|---------------------|---------------|--------------|----------------|
|        | Укупан износ                                              | Накнада председника | Накнада члана | Број чланова | Уплата у буџет | Укупан износ                                    | Накнада председника | Накнада члана | Број чланова | Уплата у буџет |
|        | 1+(2*3)                                                   | 1                   | 2             | 3            | 4              | 1+(2*3)                                         | 1                   | 2             | 3            | 4              |
| I      | 247,546                                                   | 56,962              | 47,646        | 4            | 26,998         | 244,937                                         | 56,962              | 46,994        | 4            | 27,215         |
| II     | 245,157                                                   | 56,962              | 47,049        | 4            | 26,998         | 244,937                                         | 56,962              | 46,994        | 4            | 27,215         |
| III    | 242,767                                                   | 56,962              | 46,451        | 4            | 26,998         | 244,937                                         | 56,962              | 46,994        | 4            | 27,215         |
| IV     | 242,767                                                   | 56,962              | 46,451        | 4            | 26,998         | 244,937                                         | 56,962              | 46,994        | 4            | 27,215         |
| V      | 242,767                                                   | 56,962              | 46,451        | 4            | 26,998         | 244,937                                         | 56,962              | 46,994        | 4            | 27,215         |
| VI     | 247,546                                                   | 56,962              | 47,646        | 4            | 26,998         | 244,937                                         | 56,962              | 46,994        | 4            | 27,215         |
| VII    | 245,157                                                   | 56,962              | 47,049        | 4            | 26,998         | 244,937                                         | 56,962              | 46,994        | 4            | 27,215         |
| VIII   | 242,767                                                   | 56,962              | 46,451        | 4            | 26,998         | 244,937                                         | 56,962              | 46,994        | 4            | 27,215         |
| IX     | 245,157                                                   | 56,962              | 47,049        | 4            | 26,998         | 244,937                                         | 56,962              | 46,994        | 4            | 27,215         |
| X      | 245,157                                                   | 56,962              | 47,049        | 4            | 26,998         | 244,937                                         | 56,962              | 46,994        | 4            | 27,215         |
| XI     | 245,157                                                   | 56,962              | 47,049        | 4            | 26,998         | 244,937                                         | 56,962              | 46,994        | 4            | 27,215         |
| XII    | 245,157                                                   | 56,962              | 47,049        | 4            | 26,998         | 244,937                                         | 56,962              | 46,994        | 4            | 27,215         |
| УКУПНО | 2,937,102                                                 | 683,544             | 563,389       | 48           | 323,975        | 2,939,244                                       | 683,544             | 563,928       | 48           | 326,580        |
| ПРОСЕК | 244,758                                                   | 56,962              | 46,949        | 4            | 26,998         | 244,937                                         | 56,962              | 46,994        | 4            | 27,215         |

## Накнаде Комисије за ревизију у нето износу

## Прилог 11

у динарима

| Месец  | Комисија за ревизију - реализација претходна година |                     |               |              | Комисија за ревизију - план текућа година |                     |               |              |
|--------|-----------------------------------------------------|---------------------|---------------|--------------|-------------------------------------------|---------------------|---------------|--------------|
|        | Укупан износ                                        | Накнада председника | Накнада члана | Број чланова | Укупан износ                              | Накнада председника | Накнада члана | Број чланова |
|        | 1+(2*3)                                             | 1                   | 2             | 3            | 1+(2*3)                                   | 1                   | 2             | 3            |
| I      | -                                                   | -                   | -             | -            | -                                         | -                   | -             | -            |
| II     | -                                                   | -                   | -             | -            | -                                         | -                   | -             | -            |
| III    | -                                                   | -                   | -             | -            | -                                         | -                   | -             | -            |
| IV     | -                                                   | -                   | -             | -            | -                                         | -                   | -             | -            |
| V      | -                                                   | -                   | -             | -            | -                                         | -                   | -             | -            |
| VI     | -                                                   | -                   | -             | -            | -                                         | -                   | -             | -            |
| VII    | -                                                   | -                   | -             | -            | -                                         | -                   | -             | -            |
| VIII   | -                                                   | -                   | -             | -            | -                                         | -                   | -             | -            |
| IX     | -                                                   | -                   | -             | -            | -                                         | -                   | -             | -            |
| X      | -                                                   | -                   | -             | -            | -                                         | -                   | -             | -            |
| XI     | -                                                   | -                   | -             | -            | -                                         | -                   | -             | -            |
| XII    | -                                                   | -                   | -             | -            | -                                         | -                   | -             | -            |
| УКУПНО | -                                                   | -                   | -             | -            | -                                         | -                   | -             | -            |
| ПРОСЕК | -                                                   | -                   | -             | -            | -                                         | -                   | -             | -            |

Напомена: Предузеће неће исплаћивати накнаду председнику и члановима Комисије за ревизију.

## Накнаде Комисије за ревизију у бруто износу

у динарима

| Месец  | Комисија за ревизију - реализација претходна година |                     |               |              |                | Комисија за ревизију - план текућа година |                     |               |              |                |
|--------|-----------------------------------------------------|---------------------|---------------|--------------|----------------|-------------------------------------------|---------------------|---------------|--------------|----------------|
|        | Укупан износ                                        | Накнада председника | Накнада члана | Број чланова | Уплата у буџет | Укупан износ                              | Накнада председника | Накнада члана | Број чланова | Уплата у буџет |
|        | 1+(2*3)                                             | 1                   | 2             | 3            | 4              | 1+(2*3)                                   | 1                   | 2             | 3            | 4              |
| I      | -                                                   | -                   | -             | -            | -              | -                                         | -                   | -             | -            | -              |
| II     | -                                                   | -                   | -             | -            | -              | -                                         | -                   | -             | -            | -              |
| III    | -                                                   | -                   | -             | -            | -              | -                                         | -                   | -             | -            | -              |
| IV     | -                                                   | -                   | -             | -            | -              | -                                         | -                   | -             | -            | -              |
| V      | -                                                   | -                   | -             | -            | -              | -                                         | -                   | -             | -            | -              |
| VI     | -                                                   | -                   | -             | -            | -              | -                                         | -                   | -             | -            | -              |
| VII    | -                                                   | -                   | -             | -            | -              | -                                         | -                   | -             | -            | -              |
| VIII   | -                                                   | -                   | -             | -            | -              | -                                         | -                   | -             | -            | -              |
| IX     | -                                                   | -                   | -             | -            | -              | -                                         | -                   | -             | -            | -              |
| X      | -                                                   | -                   | -             | -            | -              | -                                         | -                   | -             | -            | -              |
| XI     | -                                                   | -                   | -             | -            | -              | -                                         | -                   | -             | -            | -              |
| XII    | -                                                   | -                   | -             | -            | -              | -                                         | -                   | -             | -            | -              |
| УКУПНО | -                                                   | -                   | -             | -            | -              | -                                         | -                   | -             | -            | -              |
| ПРОСЕК | -                                                   | -                   | -             | -            | -              | -                                         | -                   | -             | -            | -              |

## 7. КРЕДИТНА ЗАДУЖЕНОСТ Прилог 12

| Кредитор                             | Назив кредита / Пројекта | Оригинална валута | Гаранција државе<br>Да/Не | Стање кредитне задужености у оригиналној валути на дан 31.12.2017 претходне године | Стање кредитне задужености у динарима на дан 31.12.2017 претходне године | Година повлачења кредита | Рок отплате без периода чека | Период чека (Grace period) | Датум прве отплате |
|--------------------------------------|--------------------------|-------------------|---------------------------|------------------------------------------------------------------------------------|--------------------------------------------------------------------------|--------------------------|------------------------------|----------------------------|--------------------|
| <b>Домаћи кредитор</b>               | -                        | -                 | -                         | -                                                                                  | -                                                                        | -                        | -                            | -                          | -                  |
| .....                                |                          |                   |                           |                                                                                    |                                                                          |                          |                              |                            |                    |
| .....                                |                          |                   |                           |                                                                                    |                                                                          |                          |                              |                            |                    |
| <b>Страни кредитор</b>               | -                        | -                 | -                         | -                                                                                  | -                                                                        | -                        | -                            | -                          | -                  |
| .....                                |                          |                   |                           |                                                                                    |                                                                          |                          |                              |                            |                    |
| .....                                |                          |                   |                           |                                                                                    |                                                                          |                          |                              |                            |                    |
| <b>Укупно кредитно задужење</b>      | -                        | -                 | -                         | -                                                                                  | -                                                                        | -                        | -                            | -                          | -                  |
| <i>од чега за ликвидност</i>         | -                        |                   |                           |                                                                                    |                                                                          |                          |                              |                            |                    |
| <i>од чега за капиталне пројекте</i> | -                        |                   |                           |                                                                                    |                                                                          |                          |                              |                            |                    |

| Каматна стопа | Број отплата током једне године | План плаћања по кредиту за текућу годину у динарима |               | Стање кредитне задужености у оригиналној валути на дан 31.12.2018 текуће године | Стање кредитне задужености у динарима на дан 31.12.2018 текуће године |
|---------------|---------------------------------|-----------------------------------------------------|---------------|---------------------------------------------------------------------------------|-----------------------------------------------------------------------|
|               |                                 | Укупно главница                                     | Укупно камата |                                                                                 |                                                                       |
| -             | -                               | -                                                   | -             | -                                                                               | -                                                                     |
|               |                                 |                                                     |               |                                                                                 |                                                                       |
| -             | -                               | -                                                   | -             | -                                                                               | -                                                                     |
|               |                                 |                                                     |               |                                                                                 |                                                                       |
| -             | -                               | -                                                   | -             | -                                                                               | -                                                                     |

## ПЛАНИРАНО КРЕДИТНО ЗАДУЖИВАЊЕ У 2019. ГОДИНИ\*

| Кредитор                             | Назив кредита / Пројекта                 | Оригинална валута | Гаранција државе<br>Да/Не | Година повлачења кредита | Рок отплате без периода чека | Период чека (Grace period) | Датум прве отплате | Каматна стопа |
|--------------------------------------|------------------------------------------|-------------------|---------------------------|--------------------------|------------------------------|----------------------------|--------------------|---------------|
| <b>Домаћи кредитор</b>               |                                          |                   |                           |                          |                              |                            |                    |               |
| Пословна банка                       | Дугорочни кредит за куповину возила      | EUR               | Не                        | 2019.                    | 48 М                         | -                          | 30.04.2019.        | 3.7 G         |
| Развојни фонд АПВ                    | Дугорочни кредит за инвестициона улагања | EUR               | Не                        | 2019.                    | 84 М                         | -                          | 30.04.2019.        | 3 G           |
| <b>Страни кредитор</b>               | -                                        | -                 | -                         | -                        | -                            | -                          | -                  | -             |
| .....                                |                                          |                   |                           |                          |                              |                            |                    |               |
| .....                                |                                          |                   |                           |                          |                              |                            |                    |               |
| <b>Укупно кредитно задужење</b>      | 213,200                                  | EUR               | -                         | -                        | -                            | -                          | -                  | -             |
| <i>од чега за ликвидност</i>         | -                                        |                   |                           |                          |                              |                            |                    |               |
| <i>од чега за капиталне пројекте</i> | 213,200                                  |                   |                           |                          |                              |                            |                    |               |

| Број отплата током једне године | План плаћања по кредиту за текућу годину у динарима |               | Стање кредитне задужености у оригиналној валути на дан 31.12.2019 текуће године | Стање кредитне задужености у динарима на дан 31.12.2019 текуће године |
|---------------------------------|-----------------------------------------------------|---------------|---------------------------------------------------------------------------------|-----------------------------------------------------------------------|
|                                 | Укупно главница                                     | Укупно камата |                                                                                 |                                                                       |
|                                 |                                                     |               |                                                                                 |                                                                       |
| 12                              | 2,322,600                                           | 324,480       | 95,589                                                                          | 11,470,680                                                            |
| 12                              | 1,337,160                                           | 147,000       | 103,063                                                                         | 12,367,560                                                            |
| -                               | -                                                   | -             | -                                                                               | -                                                                     |
|                                 |                                                     |               |                                                                                 |                                                                       |
| -                               | 3,659,760                                           | 471,480       | 198,652                                                                         | 23,838,240                                                            |

## 8. ПЛАНИРАНЕ НАБАВКЕ

Прилог 13

## 8.1. ПЛАНИРАНА ФИНАНСИЈСКА СРЕДСТВА ЗА НАБАВКУ ДОБАРА, РАДОВА И УСЛУГА

у динарима

| Редни број     | ПОЗИЦИЈА                         | Реализација<br>(процена)<br>у 2018. години * | План за<br>01.01.-<br>31.03.2019. | План за<br>01.01.-<br>30.06.2019. | План за<br>01.01.-<br>30.09.2019. | План за<br>01.01.-31.12.2019. |
|----------------|----------------------------------|----------------------------------------------|-----------------------------------|-----------------------------------|-----------------------------------|-------------------------------|
| <b>Добра</b>   |                                  |                                              |                                   |                                   |                                   |                               |
| 1.             | Храна за дивљач                  | 2,562,000                                    | -                                 | -                                 | -                                 | 3,500,000                     |
| 2.             | Гориво                           | 7,850,000                                    | 1,900,000                         | 3,900,000                         | 6,100,000                         | 8,000,000                     |
| 3.             | Електрична енергија              | 3,815,000                                    | 1,200,000                         | 2,000,000                         | 2,900,000                         | 4,000,000                     |
| 4.             | Пластичне плочице                | 585,880                                      | -                                 | 1,500,000                         | 1,500,000                         | 1,500,000                     |
| 5.             | Гуме за возила                   | 940,000                                      | -                                 | -                                 | 500,000                           | 1,000,000                     |
| 6.             | Канцеларијски материјал и опрема | 490,000                                      | 200,000                           | 450,000                           | 650,000                           | 800,000                       |
| 7.             | Заштитна одећа и обућа           | 1,490,000                                    | -                                 | 2,000,000                         | 2,000,000                         | 2,000,000                     |
| 8.             | Возила                           | -                                            | -                                 | 15,600,000                        | 15,600,000                        | 15,600,000                    |
| 9.             | Дивљач                           | 4,483,250                                    | -                                 | -                                 | 5,000,000                         | 5,000,000                     |
| 10.            | Остала добра                     | 12,706,175                                   | 6,100,000                         | 9,500,000                         | 16,800,000                        | 25,851,000                    |
| Укупно добра:  |                                  | 28,852,000                                   | 9,400,000                         | 34,950,000                        | 51,050,000                        | 67,251,000                    |
| <b>Услуге</b>  |                                  |                                              |                                   |                                   |                                   |                               |
| 1              | Адвокатске услуге                | 1,450,000                                    | 400,000                           | 1,000,000                         | 1,500,000                         | 2,000,000                     |
| 2              | Услуге на унапређивању шума      | 94,700,000                                   | 29,000,000                        | 54,000,000                        | 88,000,000                        | 114,416,414                   |
| 3              | Гајење шума                      | 20,240,000                                   | 4,300,000                         | 9,000,000                         | 15,500,000                        | 19,737,060                    |
| 4              | Услуге расадничке производње     | 2,650,000                                    | 1,100,000                         | 2,900,000                         | 4,830,000                         | 6,423,386                     |
| 5              | Услуге дугорочног закупа возила  | 3,000,000                                    | 850,000                           | 2,700,000                         | 3,600,000                         | 5,000,000                     |
| 6              | Услуге поправке возила           | 2,880,000                                    | 700,000                           | 1,500,000                         | 2,300,000                         | 3,000,000                     |
| 7              | Услуге осигурања                 | 2,750,000                                    | 750,000                           | 1,500,000                         | 2,250,000                         | 3,000,000                     |
| 8              | Услуге штампе                    | 960,000                                      | -                                 | 500,000                           | 1,000,000                         | 1,000,000                     |
| 9              | Услуге пројектовања              | 480,000                                      | -                                 | 499,000                           | 499,000                           | 499,000                       |
| 10.            | Остале услуге                    | 18,920,000                                   | 6,000,000                         | 12,600,000                        | 26,500,000                        | 38,875,600                    |
| Укупно услуге: |                                  | 148,030,000                                  | 43,100,000                        | 86,199,000                        | 145,979,000                       | 193,951,260                   |

| <b>Радови</b>                         |                                     |                    |                   |                    |                    |                    |
|---------------------------------------|-------------------------------------|--------------------|-------------------|--------------------|--------------------|--------------------|
| 1                                     | Постављање спољне ограде у ловишту  | 4,296,810          | -                 | -                  | 3,000,000          | 3,000,000          |
| 2                                     | Радови на изградњи тврдог шум.пута  | 30,282,210         | -                 | -                  | 38,000,000         | 38,000,000         |
| 3                                     | Адаптација зграда                   | -                  | -                 | 2,000,000          | 6,000,000          | 7,500,000          |
| 4                                     | Одржавање путева и постављање рампи | 1,851.200          | -                 | 1,500,000          | 3,000,000          | 3,000,000          |
| 5                                     | Радови на уградњи громобрана        | 329,400            | -                 | 330,000            | 330,000            | 330,000            |
| 6                                     | Радови на увођењу гасне инсталације | -                  | -                 | 495,000            | 495,000            | 495,000            |
| 7                                     | Радови на новом инфо центру         | -                  | -                 | -                  | -                  | -                  |
| 8                                     | Остали радови                       | 977,990            | -                 | -                  | -                  | -                  |
| Укупно радови:                        |                                     | 37,737,610         | -                 | 4,325,000          | 47,825,000         | 52,325,000         |
| <b>УКУПНО = ДОБРА + УСЛУГЕ+РАДОВИ</b> |                                     | <b>214,619,610</b> | <b>52,500,000</b> | <b>125,474,000</b> | <b>244,854,000</b> | <b>313,527,260</b> |

*\*Претходна година*

## 8.2. Образложење планираних финансијских средстава за набавку добара, услуга и радова

### 1. Добра

-код набавке хране за дивљач планирано је 3,500,000.00 динара, а набавка се односи претежно на кукуруз у клипу за прихрану дивљачи у НП Фрушка гора којим газдује НП и неопходна је за одржавање бројности и побољшање квалитета дивљачи,  
-набавка горива је планирана у износу од 8,000,000.00 динара за сва возила као и чамце и радне машине којима располаже НП,  
-потрошња електричне енергије у објектима које користи НП је планирана у износу од 4,000,000.00 динара,  
-пластичне плочице су планиране у износу од 1,500,000.00 динара за обележавање посечених стабала за даљу продају где износ зависи од годишњег плана израде дрвних сортимената,  
-набавка гума за возила се односи на потребне летње и зимске гуме за возила за несметано обављање делатности у износу од 1,000,000.00 динара,  
- канцеларијски материјал и опрема се односи на материјал потребан за канцеларијско пословање у износу од 1,000,000.00 динара,  
- заштитна одећа и обућа су планирани за набавку у износу од 2,000,000.00 динара у складу са потребама у 2019. години и интерним правилником за заштиту и безбедност на раду,  
- возила- планирана је набавка десет теренских возила (у укупном износу од 12,900,000.00 динара) одговарајућих карактеристика за обављање разних активности, чувара заштићеног подручја, чувара шума и ловочувара, као и три путничка возила (у укупном износу од 2,700,000.00 динара) за обављање повећаних пословних активности у функционисању ЈП ”Национални парк Фрушка гора”, што све укупно износи 15,600,000.00 динара,  
- дивљач-планирана је набавка јединки јеленске дивљачи из увоза како би побољшао квалитет дивљачи у ограђеном делу ловишта Ворово у износу од 5,000,000.00 динара,  
-код осталих добара (природни гас, канцеларијски намештај, ломљени камен, средства за хигијену, кесе за смеће и др.) планирана је набавка у 2019. години у износу од 25,851,000.00 динара.

### 2. Услуге

-адвокатске услуге су планиране у износу од 2,000,000.00 динара за заступање Предузећа пред судовима у Републици Србији,  
-услуге на унапређењу шума - планиране су у износу од 114,416,414.00 динара, услуге у шумарству – гајење шума у износу од 19,737,060.00 динара и услуга расадничке производње у износу од 6,423,386.00 динара, на основу годишњих планова газдовања шумама који су разрада Основа газдовања шумама које се доносе за 10 година,  
-услуге дугорочног закупа путничких возила у износу од 5,000,000.00 динара се односи на закуп више потребних возила неопходних за обављање делатности,  
-услуге поправке моторних возила планиране су у износу од 3,000,000.00 динара и ради се о сервисима свих моторних возила,  
-услуге осигурања су планиране у износу од 3,000,000.00 динара за осигурање имовине и лица,  
-услуге штампања су планиране у износу од 1,000,000.00 динара за штампани материјал и то:отпремнице, радне налоге, флајере и друге материјале у складу са неопходним потребама за 2019. годину,  
-услуге пројектовања су планиране у износу од 499,000.00 динара, за израду пројеката којима би се конкурисало за добијање средстава за изградњу тврдих шумских путева и других објеката потребних у пословању,  
-остале услуге (услуге обавезне ревизије, претплатничке услуге, услуге одлагања отпада, услуге резања, превоза и др. трупца, услуге у области здравља и безбедности на раду, услуге јавног



превоза, услуге фиксне и мобилне телефоније и др.) су планиране у износу од 38,875,600.00 динара.

### 3. Радови

-постављање спољне ограде је планирано у ограђеном делу ловишта у износу од 3,000,000.00 динара и односи се на радове постављања жичане ограде за побољшање услова за дивљач,

-радови на изградњи тврдих шумских путева су планирани у износу од 38,000,000.00 динара и ради се о изградњи пута чијим завршетком ће се створити услови за приступ дрвним сортиментима као и боља заштита од пожара, а тиме и повећати профитабилност у пословању Предузећа,

-адаптација зграда у дирекцији ЈП, у РЈ Лежмир и РЈ Сремска Каменица планирана је у износу од 7.500,000.00 динара и односи се на уређење спољашње фасаде, заштите од влаге објеката и других неопходних радова и тиме спречавања пропадања објеката,

- радови на одржавању путева и постављање рампи у НП -планирани су у износу од 3,000,000,00 динара и односе се на одржавање путева и постављање рампи у НП ради несметаног обављања неопходних активности,

-радови на уградњи громобрана планирани су у износу од 330,000.00 динара и тиме се обезбеђују услови у складу са Законом обезбедности и здрављу на раду,

-радови на увођењу гасне инсталације на Информативном центру у износу од 495,000.00 динара, ради побољшања услова пословања у објекту на Иришком Венцу.

## 8.3. Набавка службених возила

У 2018. години извршена је продаја једанаест возила путем јавних лицитација, јер су та возила била у лошем стању и са високим трошковима одржавања.

Како су за несметан рад чуварске службе у заштићеном подручју неопходна исправна возила, планирана је набавка десет теренских возила одговарајућих карактеристика за обављање разних активности, чувара заштићеног подручја, чувара шума и ловочувара. Од тога: набавка 9 (девет) лаких теренских возила типа Лада Нива за потребе чуварске службе и 1 (једног) теретног теренског возила са товарним сандуком за потребе одржавања ловишта и организовање лова у ловишту. Планира се и набавка 3 (три) путничка возила класе „Б“ за градску возњу за обављање повећаних пословних активности у функционисању ЈП ” Национални парк Фрушка гора”.

**9. ПЛАН КАПИТАЛНИХ УЛАГАЊА И ИНВЕСТИЦИЈА**

Прилог 14

**9.1. План капиталних улагања и инвестиција**

## План капиталних улагања

у 000 динара

| Приоритет | Назив капиталног пројекта                   | Година почетка финансирања пројекта | Година завршетка финансирања пројекта | Укупна вредност пројекта | Реализовано закључно са 31.12.2018. претходне године |
|-----------|---------------------------------------------|-------------------------------------|---------------------------------------|--------------------------|------------------------------------------------------|
| 1         | 2                                           | 3                                   | 4                                     | 5                        | 6                                                    |
| 1         | Постављање спољашње оградe у ловишту Ворово | 2019                                | 2019                                  | 3,000                    | -                                                    |
|           |                                             |                                     |                                       |                          |                                                      |
|           |                                             |                                     |                                       |                          |                                                      |
| 2         | Изградња шумских путева                     | 2018                                | 2019                                  | 38,356                   | -                                                    |
|           |                                             |                                     |                                       |                          |                                                      |
|           |                                             |                                     |                                       |                          |                                                      |
| 3         | Изградња шумских путева                     | 2019                                | 2020                                  | 38,000                   | -                                                    |
|           |                                             |                                     |                                       |                          |                                                      |
|           |                                             |                                     |                                       |                          |                                                      |
| 4         | Адаптација зграда                           | 2019                                | 2019                                  | 7,5000                   | -                                                    |
|           |                                             |                                     |                                       |                          |                                                      |
|           |                                             |                                     |                                       |                          |                                                      |

у 000 динара

| Структура финансирања        | Износ према извору финансирања | 2019 план (текућа година) | 2020 план (текућа +1 година) | 2021 план (текућа +2 године) | Након 2022 (+3 године) |
|------------------------------|--------------------------------|---------------------------|------------------------------|------------------------------|------------------------|
| 7                            | 8                              | 9                         | 10                           | 11                           | 12                     |
| Сопствена средства           |                                |                           |                              |                              |                        |
| Позајмљена средства          |                                |                           |                              |                              |                        |
| Средства Буџета (по контима) | 3,000                          | 3,000                     | "                            |                              |                        |
| Остало                       |                                |                           |                              |                              |                        |
| Сопствена средства           |                                |                           |                              |                              |                        |
| Позајмљена средства          |                                |                           |                              |                              |                        |
| Средства Буџета (по контима) | 38,356                         | 38,356                    |                              |                              |                        |
| Остало                       |                                |                           |                              |                              |                        |
| Сопствена средства           |                                |                           |                              |                              |                        |
| Позајмљена средства          |                                |                           |                              |                              |                        |
| Средства Буџета (по контима) | 38,000                         | 26,600                    | 11,400                       |                              |                        |
| Остало                       |                                |                           |                              |                              |                        |
| Сопствена средства           | 7,500                          | 7,500                     |                              |                              |                        |
| Позајмљена средства          |                                |                           |                              |                              |                        |
| Средства Буџета (по контима) |                                |                           |                              |                              |                        |
| Остало                       |                                |                           |                              |                              |                        |

## План инвестиција

у 000 динара

| Редни број     | Назив инвестиционог улагања                 | Извор средстава                                                    | Година почетка финансирања | Година завршетка финансирања | Укупна вредност | Износ инвестиционог улагања закључно са претходном годином | План 01.01.-31.03.2019. | План 01.01.-30.06.2019. | План 01.01.-30.09.2019. | План 01.01.-31.12.2019. |
|----------------|---------------------------------------------|--------------------------------------------------------------------|----------------------------|------------------------------|-----------------|------------------------------------------------------------|-------------------------|-------------------------|-------------------------|-------------------------|
| 1              | Постављање спољашње ограде у ловишту Ворово | Покрајински секретаријат за пољопривреду, водопривреду и шумарство | 2019                       | 2019                         | 3,000           | -                                                          | -                       | 3,000                   | 3,000                   | 3,000                   |
| 2              | Изградња шумских путева                     | Покрајински секретаријат за пољопривреду, водопривреду и шумарство | 2018                       | 2019                         | 38,356          | -                                                          | -                       | -                       | 38,356                  | 38,356                  |
| 3              | Изградња шумских путева                     | Покрајински секретаријат за пољопривреду, водопривреду и шумарство | 2019                       | 2020                         | 38,000          | -                                                          | -                       | -                       | 26,600                  | 26,600                  |
| 4              | Адаптација зграда                           | сопствена из пословања                                             | 2019                       | 2019                         | 7,500           | -                                                          | -                       | 2,000                   | 6,000                   | 7,500                   |
| <b>Укупно:</b> |                                             |                                                                    |                            |                              | 86,856          | -                                                          | -                       | 3,000                   | 73,956                  | 75,456                  |

Образложење неостварених инвестиција у 2018.

1. Планом инвестиција за 2018. годину, тачка 2. предвиђени су радови на Новом инфо центру у износу од 20.000.000,00 динара. Средства за реализацију тих активности предвиђена су од средстава субвенције Министарства трговине, туризма и телекомуникација Владе Републике Србије и Програмом пословања за 2018. годину њихова реализација је предвиђена само у случају добијања истих. Како поменута средства нису реализована у 2018. години није реализована нити планирана инвестиција.

2. Планом инвестиција за 2018. годину , тачка 3. предвиђени су радови на адаптацији зграда у износу од 5.100.000,00 динара. Инвестиционо улагање предвиђено Програмом пословања за 2018. годину није реализовано због лоших временских услова у првих шест месеци 2018. године, који су проузроковали у наведеном периоду мању производњу и мањи прилив средстава. Када су се временски услови поправили, поправила се и реализација и остварен је прилив средстава предвиђен за реализацију инвестиције али више није било времена за реализацију инвестиције (минимални рок за реализацију ове инвестиције је 3 месеца) јер је надолазио зимски период који није адекватан за послове адаптације и не омогућава извршење предвиђене инвестиције.

**10. КРИТЕРИЈУМИ ЗА КОРИШЋЕЊЕ СРЕДСТАВА ПОСЕБНЕ НАМЕНЕ**

Прилог 15

**Средства за посебне намене**

у динарима

| Редни број | Позиција               | План у 2018. (претходна година) | Реализација у 2018. (претходна година) | План за 01.01.-31.03.2019. | План за 01.01.-30.06.2019. | План за 01.01.-30.09.2019. | План за 01.01.-31.12.2019. |
|------------|------------------------|---------------------------------|----------------------------------------|----------------------------|----------------------------|----------------------------|----------------------------|
| 1.         | Спонзорство            | -                               | -                                      | -                          | -                          | -                          | -                          |
| 2.         | Донације               | -                               | -                                      | -                          | -                          | -                          | -                          |
| 3.         | Хуманитарне активности | 95,000                          | -                                      | -                          | -                          | 95,000                     | 95,000                     |
| 4.         | Спортске активности    | -                               | -                                      | -                          | -                          | -                          | -                          |
| 5.         | Репрезентација         | 985,000                         | 1,922,475                              | 250,000                    | 580,000                    | 990,000                    | 1,278,000                  |
| 6.         | Реклама и пропаганда   | 492,000                         | 386,800                                | 150,000                    | 300,000                    | 390,000                    | 492,000                    |
| 7.         | Остало                 | 228,000                         | 550,415                                | 105,000                    | 240,000                    | 390,000                    | 526,000                    |

**10.1.Образложење употребе средстава за посебне намене**

У 2019. години нису планирана средства за спонзорство, донације и спортске активности, као што нису планирана ни у 2018. години. Средства за хуманитарне активности планирана су у истом износу као и за 2018. годину. Средства за репрезентацију планирана су у већем износу од плана за претходну годину, након сагледавања остварења у 2018. години и планираних бројних активности за 2019. годину, а које се односе на репрезентацију током организације учешћа на домаћим и међународним сајамским манифестацијама, изложбама и промоцијама вредности заштићеног подручја од националног значаја ради веће препознатљивости у јавности, а и због организације скупа свих националних паркова и других заштићених подручја у 2019. години.

Средства за рекламу и пропаганду планирана су у износу који је неопходан за представљање у медијима у 2019.години (рекламе или афирмативни приказ на радио и тв станицама, текстови у специјализованим часописима),а што ће допринети повећању посета и додатној популаризацији заштићеног подручја и повратно допринети расту прихода. Средства за остало (за трошкове оглашавања јавних набавки и трошкова семинара поводом измене законских прописа) су планирана у већем износу него планом за 2018.годину, која су била недовољна за остваривање свих активности, јер се очекује раст пословних активности и више оглашавања због потребних поступака, као и веће присуство запослених на саветовањима због бројних измена законских прописа.

## ЗАВРШНЕ ОДРЕДБЕ

Реализација планираних активности вршиће се у складу са планираним изворима прихода које Предузеће остварује у обављању поверених активности и посебних наменских средстава у оквиру буџета Републике Србије.

У случају да било који од планираних извора прихода не буде реализован у планираном износу, смањиваће се и ставке трошкова у обиму и структури који ће бити у складу са утврђеном пословном политиком Предузећа.

Уважавајући сложеност реализације овог програма, план може имати и тешкоћа у реализацији. Проблематика реализације може бити везана за друге органе који дају одређене сагласности и одобрења. У случају настанка наведених околности Предузеће може да дође у позицију да не буде у могућности да реализује Програм према предвиђеној динамици тако да ће у том смислу припремити одговарајућу измену Програма Предузећа.

в.д. Председника Надзорног одбора  
мастер историчар Немања Старовић

